

Unidad Nº3

Compañeros

CURSO DE ESPAÑOL

• Francisca Castro • Ignacio Rojero • Carmen Sardenoro

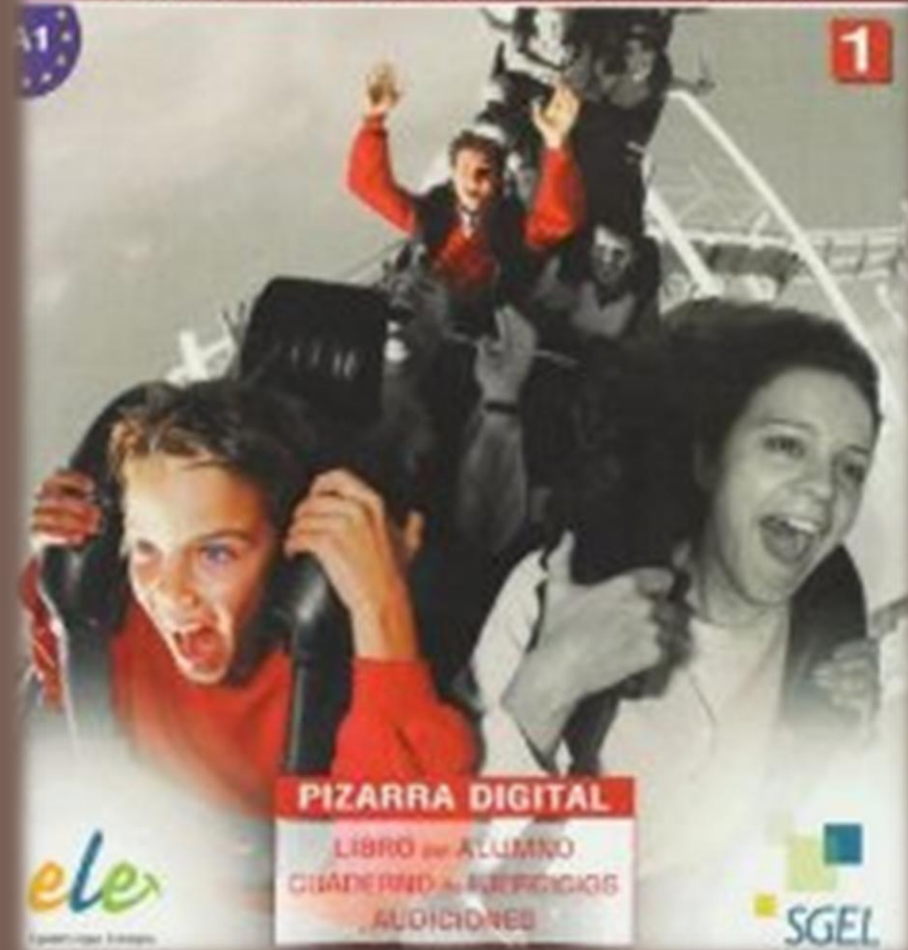

Viva la

FAMILIA





Los Simpsons



Los Simpson es una famosa serie de dibujos animados de televisión, de origen estadounidense creada por Matt Groening. Narra la vida y el día a día de una familia de clase media estadounidense — cuyos miembros son Homer u Homero, Marge, Bart, Lisa y Maggie — que vive en un pueblo ficticio llamado Springfield.

En palabras de su creador, Groening, la serie es una sátira y crítica hacia la sociedad estadounidense: su forma de vida, sus valores, su sistema político, etc.



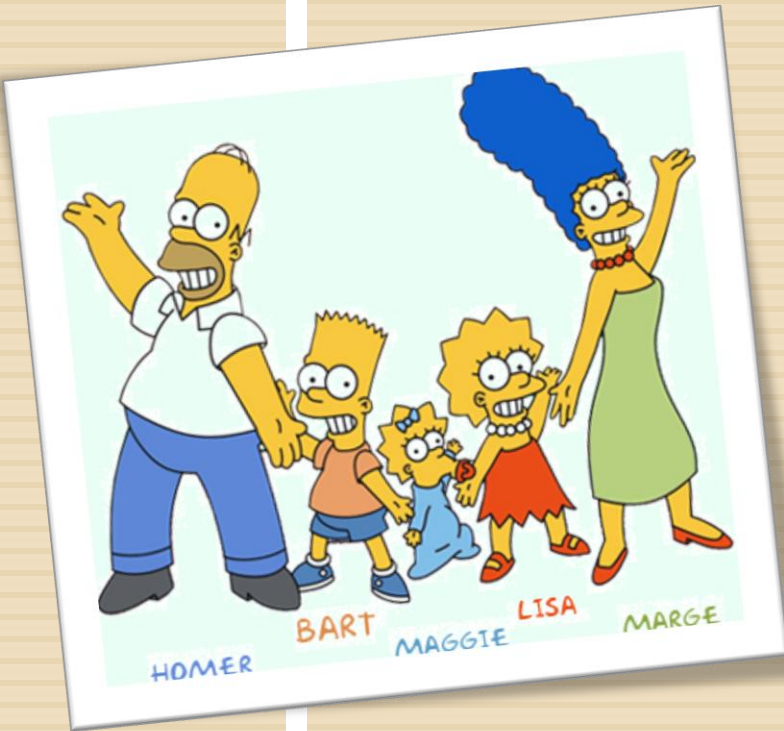

¡Qué familia!



La familia de Bart Simpson no es muy grande. Su padre se llama Homer y su madre Marge. Ella es la mujer de Homer. Tienen tres hijos: el mayor es Bart que tiene 10 años. Lisa, su hermana, tiene 8 años y Maggie la hermana pequeña pronto va a cumplir 2 años. El padre de Homer se llama Abraham, y su madre Mona Jay. Ellos son los abuelos de Bart, Lisa y Maggie y los suegros de Marge. Jacqueline Bouvier es la madre de Marge que ya no tiene padre y claro está, es la abuela materna de los niños. Marge quiere mucho a su sobrino Hugo, hijo de su hermana Selma Bouvier. Marge tiene otra hermana llamada Patricia Bouvier pero no es casada y no tiene hijos.



Vocabulario

La madre/ el padre

La tía/ el tío

El primo/ la prima

El yerno/ la nuera

El marido o el esposo/ la mujer o la esposa

La madrina/ el padrino

Los gemelos

El cuñado/ la cuñada

La madrastra/ el padrasto

La nieta/ el nieto – los nietos

El sobrino/ la sobrina

La pareja

El novio/la novia

El hermano/ la hermana

La suegra/ el suegro

La hija/ el hijo

La abuela/ el abuelo

La bisabuela/ el bisabuelo

La bisnieta/ el bisnieto

El ahijado/ la ahijada

La compañera/ el compañero

El hijastro /la hijastra

El bebé

Cónjuge viudo





Con tu compañero, completa el árbol genealógico de la familia Simpson.

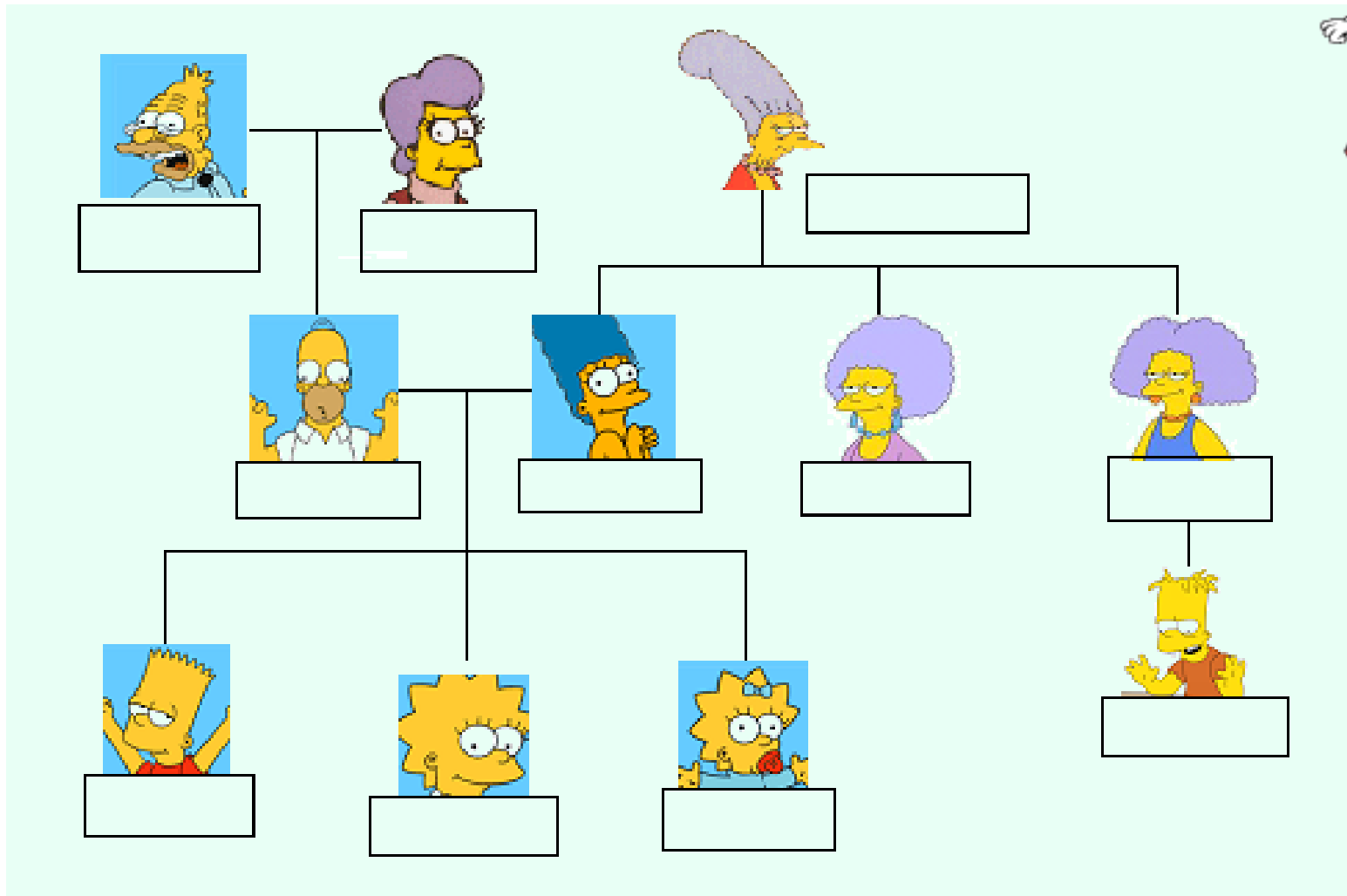

Soluciones

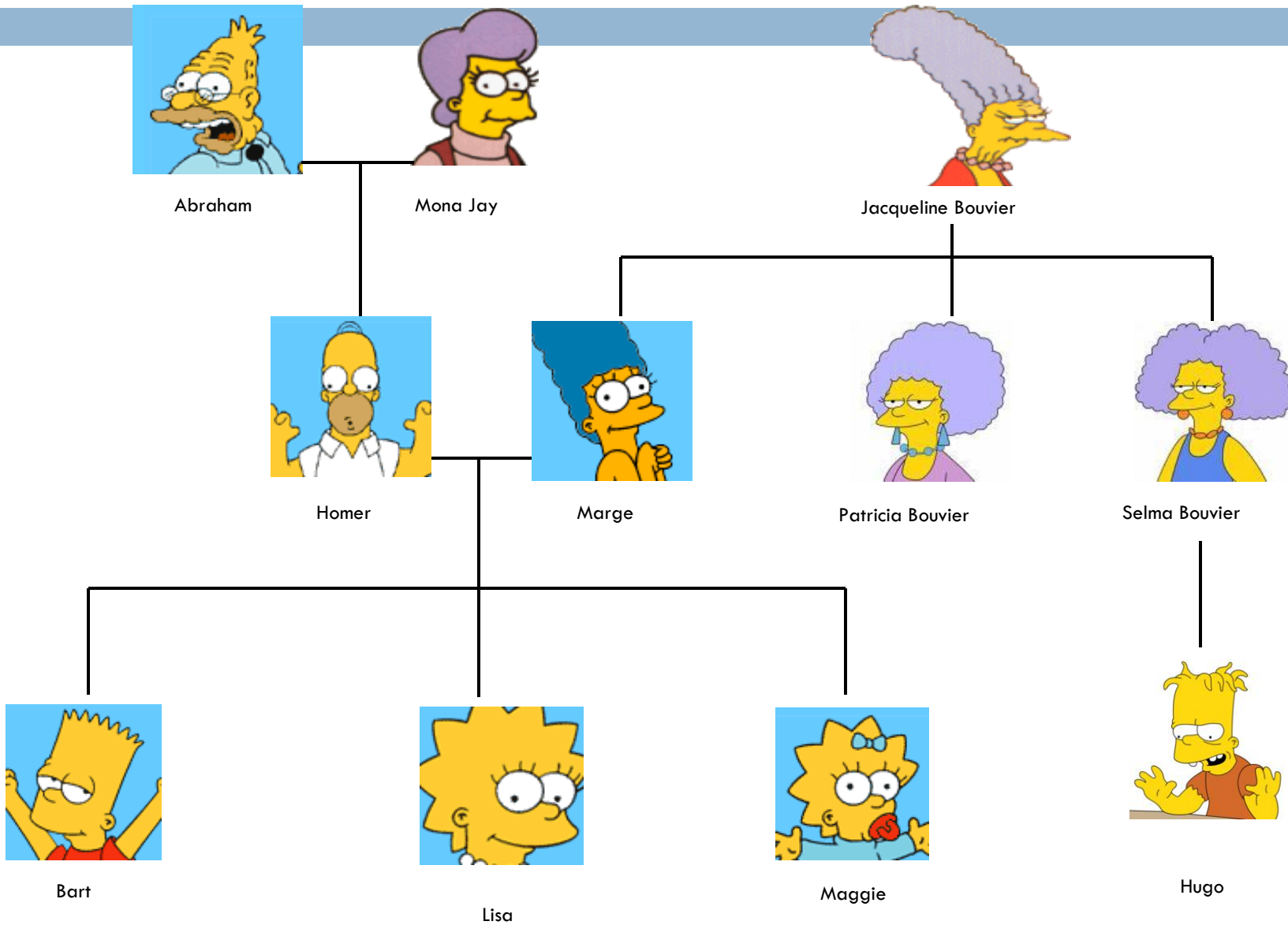



Ahora que ya sabes todos los grados de parentesco, **completa** el siguiente texto.



¡Hola!

Te voy a presentar a mi familia. Mi padre se llama Homer y mi madre se llama Marge. Tengo dos hermanas: Lisa y Maggie. Soy el hijo mayor. Tengo también un primo que se llama Hugo. Las hermanas de mi madre son mis tías: Patricia y Selma. La madre de mi madre es mi abuela y suegra de mi padre. El padre de mi padre es mi abuelo y suegro de mi madre. Mi madre es hija de mis abuelos Abraham y Mona Jay. Mi padre es el yerno de mi abuela Jacqueline y cuñado de mis tías.



Intenta **completar** las frases con el vocabulario de la familia.



Bart: "Tengo dos hermanas ; se llaman Lisa y Maggie."

Homer: "Tengo un hijo ; se llama Bart."

Lisa: "Tengo un hermano y una hermana . Mi hermana es un bebé ; se llama Maggie."

Bart: "Mi padre se llama Homer."

Maggie: "Mi madre se llama Marge."

Lisa: "Tenemos dos tías ; son las hermanas de mi madre."

Bart: "Tenemos un abuelo ; es el padre de mi padre."

Homer: "Mi hermana es la cuñada de Marge."

Marge: "Mis hijos son los nietos de mis padres."

Bart: "Yo soy el sobrino preferido de mis tíos y sus hijos son mis primos ."



Completa:



La madre de mi padre es mi abuela .

El hermano de mi padre es mi tío .

La hija de mi hermano es mi sobrina .

El hijo de mi tío es mi primo .

La mujer de mi hermano es mi cuñada .

La madre de mi mujer es mi suegra .

El marido de mi hija es mi yerno .

La mujer de mi hijo es mi nuera .

El hijo de mi hijo es mi nieto .

El marido de mi hermana es mi cuñado .





Ya has conocido algunos de **los grados de parentesco** . Completa la tabla para que conozcas otros más.



MASCULINO	FEMENINO
el <u>marido</u>	la mujer
el padre	la <u>madre</u>
el <u>hijo</u>	la hija
el hermano	la <u>hermana</u>
el abuelo	la <u>abuela</u>
el <u>nieto</u>	la nieta
el <u>tío</u>	la tía
el <u>primo</u>	la prima
el sobrino	la <u>sobrina</u>
el <u>suegro</u>	la suegra
el yerno	la <u>nuera</u>
el <u>cuñado</u>	la cuñada
el padrino	la <u>madrina</u>
el ahijado	la <u>ahijada</u>
el <u>padrasto</u>	la madrastra
el <u>hijastro</u>	la hijastra



El árbol genealógico de la familia real española



Rey Don Juan Carlos I



Reína D. Sofía

Adaptado de: <http://www.google.pt/images?hl=pt-pt&source=imghp&biw=1362&bih=555&q=%C3%A1rbol+geneal%C3%B3gico+la+familia+real+espa%C3%B1ola&gbv=2&aq=f&aqi=&aql=&og=>



Infanta Elena



Jaime de Marichalar



Infanta Cristina



Iñaki Urdangarín



D. Felipe



Letizia



Felipe Juan Froilán



Victoria Federica Eugenia



Juan Valentín



Pablo Nicolás



Miguel



Irene



Leonor



Sofía



A partir del árbol genealógico y con la ayuda del vocabulario del recuadro **rellena los espacios**



¡Hola! ¿Qué tal? Yo soy Leonor y voy a presentaros mi familia. Mi familia es muy grande. Soy nieta de los reyes de España y la hija mayor de Felipe y Leticia, mi hermana Sofia es un bebé. Así como Sofía, mi padre también es el hijo menor porque mis tías Elena y Cristina son las hijas mayores de mis abuelos. Mis tías son casadas, Elena con mi tío Jaime y Cristina con mi tío Iñaki. Elena y Jaime tienen un hijo, que se llama Felipe, y una hija, que se llama Victoria. Cristina y Iñaki tienen tres hijos - Juan, Pablo y Miguel - y una hija - Irene. Todos estos niños son mis primos y sobrinos de mis padres y sus padres son cuñados de mi madre.

HIJA	PRIMOS	NIETA	CUÑADOS	TÍO
HERMANA	TÍAS	ABUELOS	SOBRINOS	HIJA MAYOR
TÍO		HIJO		



En parejas, **relacionad** cada tipo de familia con su explicación.



Familia extensa D

Familia nuclear A

Familia monoparental C

Familia reconstruida B

A Familia compuesta por un hombre y una mujer casados y con voluntad de tener hijos.

B Familia formada por un hombre y una mujer en la que, al menos, uno de los miembros ha estado casado anteriormente.

C Familia con un solo progenitor, generalmente mujer, con hijos a su cargo.

D Familia que se compone de más de una unidad nuclear, se extiende más allá de dos generaciones y está basada en los vínculos de sangre de una gran cantidad de personas, incluyendo padres, niños, abuelos, tíos, sobrinos, primos y demás.

Tare@s con Internet



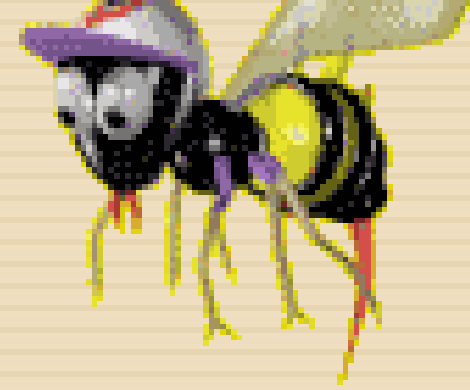

http://www.youtube.com/watch?v=X_v5cBtqpOM&feature=fvw

- Explicación de la familia

<http://www.youtube.com/watch?v=GNPaX7d88Hg>

▪ La familia Real

<http://cvc.cervantes.es/aula/matdid/vocabulario/familia/>

- Ejercicios con los grados de parentesco

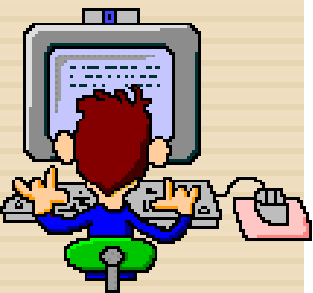

<http://www.youtube.com/watch?v=liDIAdfL9FM>

- Canción nº1

<http://www.youtube.com/watch?v=s9iUXEhEMh8&feature=related>

- Canción nº2

<http://www.youtube.com/watch?v=c89nmoBd9Qk&feature=related>

- Canción nº3



Ejercicios 1,2,3,6 y 8 pág.22 del libro del alumno.



Ejercicios 4,5,7,9 y 10 pág. 23 del libro del alumno.



Haz el **árbol genealógico** de tu familia.

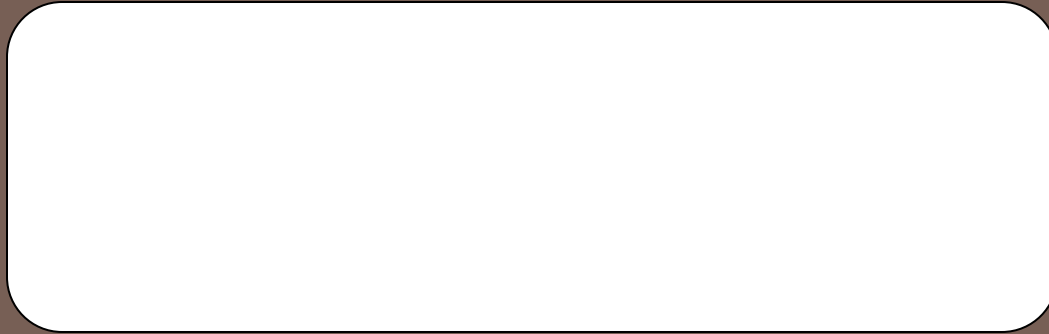

Ejercicios 1,2,3,4,5 y 6 del **cuaderno de ejercicios**.



Deberes

Cláudia Nunes

2010/2011

