

ALÇADO NASCENTE

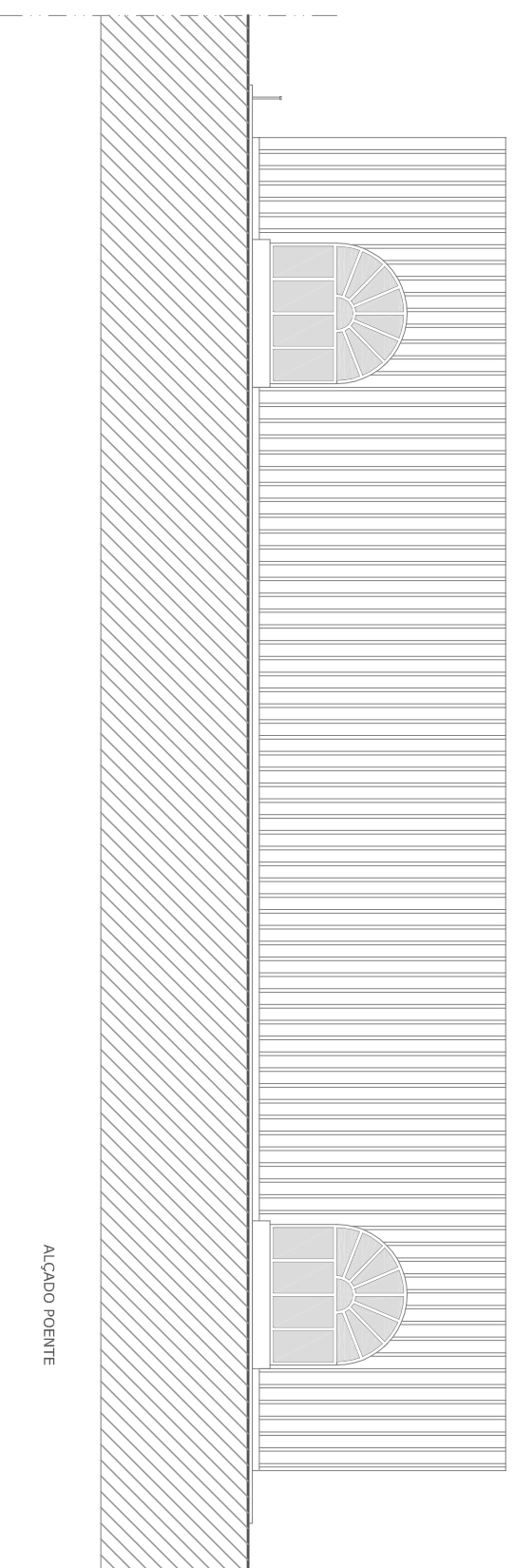

ALÇADO POENTE

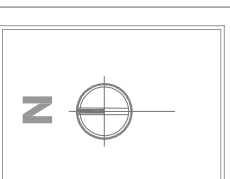
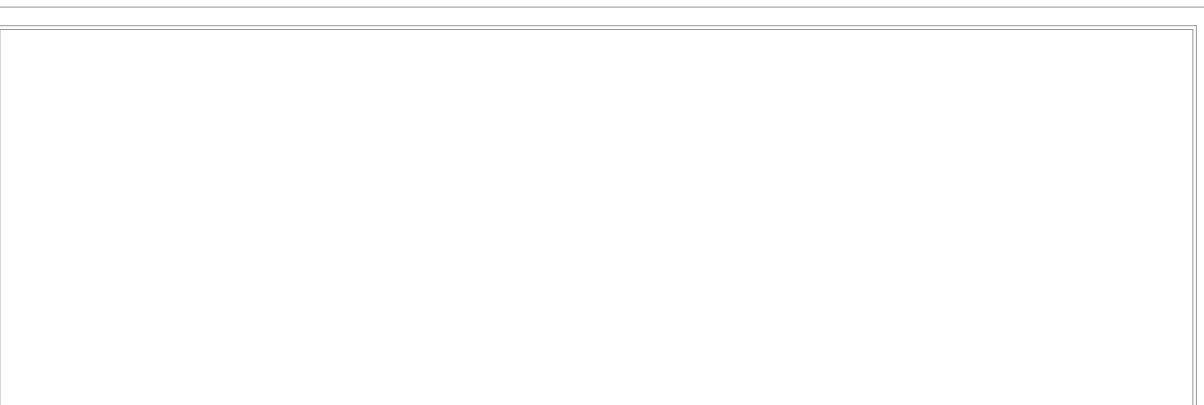

Universidade
da
Beira Interior
UBI
Engenharia
(DECA)

Dissertação para obtenção do Grau de Mestre em:
Arquitetura (2º ciclo de estudos)

Tema: **Covilhã - "Espaço das Idades"**
Proposta arquitectónica de intervenção,
valorização e o expansão do centro de
apio a idosos

Sistema: **Levantamento do Edifício Existente
Alçados**

Orientador: **Prof. Doutor Jacek Tadeusz Krenz**
Coorientador: **Prof. Doutora Cláudia Sofia Beato**

Elaborado: **Isabel Maria Gomes Valentim**
Nº 1 9558

Escala: **1 / 200**

Desenho número:

Outubro 2011

5