



CÂMARA MUNICIPAL DE VALPAÇOS

Departamento de Urbanismo e Ambiente

EXTRACTO DA PLANTA DE CONDICIONANTES

Autorização de Alteração de Utilização



Requerente:	César Miguel do Adro Tacheiro	Telefone:	
Morada:		Nif:	219859183
Local Pretensão:	Aos Moinhos	Data:	2016.01.20
Freguesia:	SANFINS	Escala:	1: 1.000

Datum 73

Projeção UTM

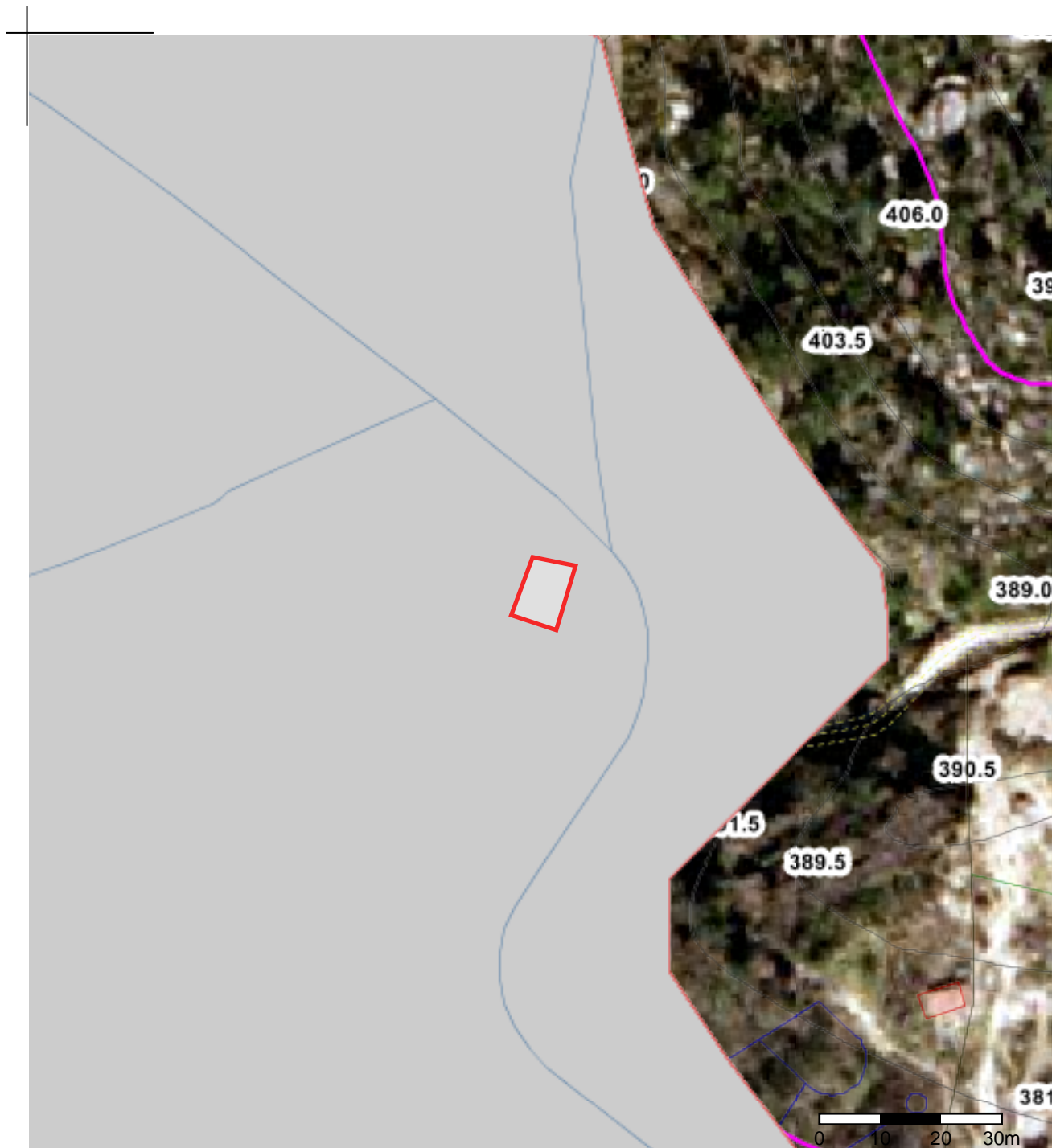



CÂMARA MUNICIPAL DE VALPAÇOS

Departamento de Urbanismo e Ambiente

LEGENDA DO EXTRACTO DA PLANTA DE CONDICIONANTES

Autorização de Alteração de Utilização



Requerente:	César Miguel do Adro Tacheiro	Telefone:	
Morada:		Nif:	219859183
Local Pretensão:	Aos Moinhos	Data:	2016.01.20
Freguesia:	SANFINS	Escala:	

Datum 73

Projeção UTM

LIMITES DO CONCELHO

- ● ● LIMITE DO CONCELHO
- - - LIMITE DO CONCELHO (CAOP V5)

PATRIMÓNIO NATURAL:

- RESERVA AGRÍCOLA NACIONAL
- RESERVA ECOLÓGICA NACIONAL:
- DOMÍNIO HÍDRICO:**
Leitos e margens dos cursos de água
- PERÍMETROS FLORESTAIS

PATRIMÓNIO CULTURAL:

BENS CULTURAIS IMÓVEIS DE INTERESSE PATRIMONIAL

- ÁREA DE PROTECÇÃO (50m)

Nº	Designação	Freguesia	Lugar	Protecção
1.1	Pelourinho de Água Revés	Água Revés e Crasto	Água revés-Íg.do pelourinho	IIP, Dec. nº 39175, DG77 de 17 Abr. 1953
1.10	Casa dos Sampaio Cunha e Capela de S. Caetano	Água Revés e Crasto	Água Revés e Crasto	Em Vias de Classificação
2.1	Castro de Lama de Ouriço / Cabeço da Muralha	Alvarelhos	Alvarelhos	IIP, Dec. nº 1/86, DR 2 de 03 Jan.1986
3.1	Castro de Ribas / Alto da Cerca	Argeriz	Ribas	IIP, Dec. nº 29/84, DR 145 de 25 Jun. 1984
3.2	Santuário Rupestre de Argeriz / Pias de Mouros	Argeriz	Argeriz	IIP, Dec. nº 29/84, DR 145 de 25 Jun. 1984
4.1	Igreja de S. Nicolau, paróquia de Carrzedo Montenegro	Carrzedo de Montenegro	Carrzedo	IIP, Dec. nº 28/82, DR 47 de 26 Fev. 1982
5.1	Igreja de Possacos	Possacos	Possacos	IIP, Dec. nº 28/82, DR 47 de 26 Fev.1982
6.1	Igreja de Stª Valha	Santa Valha	Santa Valha	IIP, Dec. nº 45/93, DR 280 de 30 Nov.1993
7.1	Castro de Vila Nova / Alto da Cividade / Cerca	Santiago da Ribeira de Alhariz	Vila Nova	IIP, Dec. nº 1/86, DR 2 de 03 Jan. 1986
8.1	Ponte e Alminhas em Vale de Casas	Valpaços	Vale de Casas	IIP, Dec. nº1/86, DR 2 de 03 Jan. 1986
8.2	Casa do Arco	Valpaços	Valpaços	IIP, Dec. nº45/93, DR 280 de 30 Nov. 1993
10.1	Capela de S. Sebastião	Vilarandelo	Vilarandelo	IIP, Dec. nº 8/83, DR 19 de 24 Jan. 1983
10.2	Igreja de Vilarandelo, Igreja de S. Vicente	Vilarandelo	Vilarandelo	IIP, Dec. nº29/84, DR 145 de 25 Jun. 1984
10.3	Castro de Vilarandelo / Alto da Muradela / Alto da Cividade	Vilarandelo	Vilarandelo	IIP, Dec. nº1/86, DR 2 de 03 Jan. 1986

INFRA-ESTRUTURAS E EQUIPAMENTOS:

RODOVIAS: Existentes Projectadas

- EN'S
- ER'S

	Zona de Servidão	Classificação
EN 103	20m do eixo	Estrada Nacional
EN 206	20m do eixo	Estrada Regional
EN 213	20m do eixo	Estrada Nacional

SERVIDÕES RADIOELÉCTRICAS:

FEIXES HERTZIANOS

ESTAÇÃO REMOTA DE SANTA COMBA:

- ESTAÇÃO REMOTA
- - - I - ZONA DE LIBERTAÇÃO PRIMÁRIA
- - - II - 1000m DA ZONA DE LIBERTAÇÃO SECUNDÁRIA
- - - III - ZONA DE LIBERTAÇÃO SECUNDÁRIA (2500m)

ABASTECIMENTO DE ÁGUA:

ADUTORAS EXISTENTES E PREVISTAS

- ESTAÇÃO ELEVATÓRIA
- CAPTAÇÃO
- RESERVATÓRIO
- ESTAÇÃO DE TRATAMENTO

DRENAGEM E TRATAMENTO DE ESGOTOS:

- EMISSÁRIOS EXISTENTES E PREVISTOS
- ESTAÇÃO ELEVATÓRIA
- ETAR

EDIFÍCIOS ESCOLARES

- LIMITE DA ZONA DE PROTECÇÃO (12m)

RUÍDO:

- ZONAS SENSÍVEIS
- ZONAS MISTAS

CARTOGRAFIA:

- MARCOS GEODÉSICOS (15m)



CÂMARA MUNICIPAL DE VALPAÇOS

Departamento de Urbanismo e Ambiente

EXTRACTO DA PLANTA DE ORDENAMENTO

Autorização de Alteração de Utilização



Requerente:	César Miguel do Adro Tacheiro	Telefone:	
Morada:		Nif:	219859183
Local Pretensão:	Aos Moinhos	Data:	2016.01.20
Freguesia:	SANFINS	Escala:	1: 1.000

Datum 73

Projeção UTM





CÂMARA MUNICIPAL DE VALPAÇOS

Departamento de Urbanismo e Ambiente

EXTRACTO DA CARTA MILITAR

Autorização de Alteração de Utilização

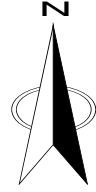

Requerente:	César Miguel do Adro Tacheiro	Telefone:	
Morada:		Nif:	219859183
Local Pretensão:	Aos Moinhos	Data:	2016.01.20
Freguesia:	SANFINS	Escala:	1: 25.000

Datum 73

Projeção UTM

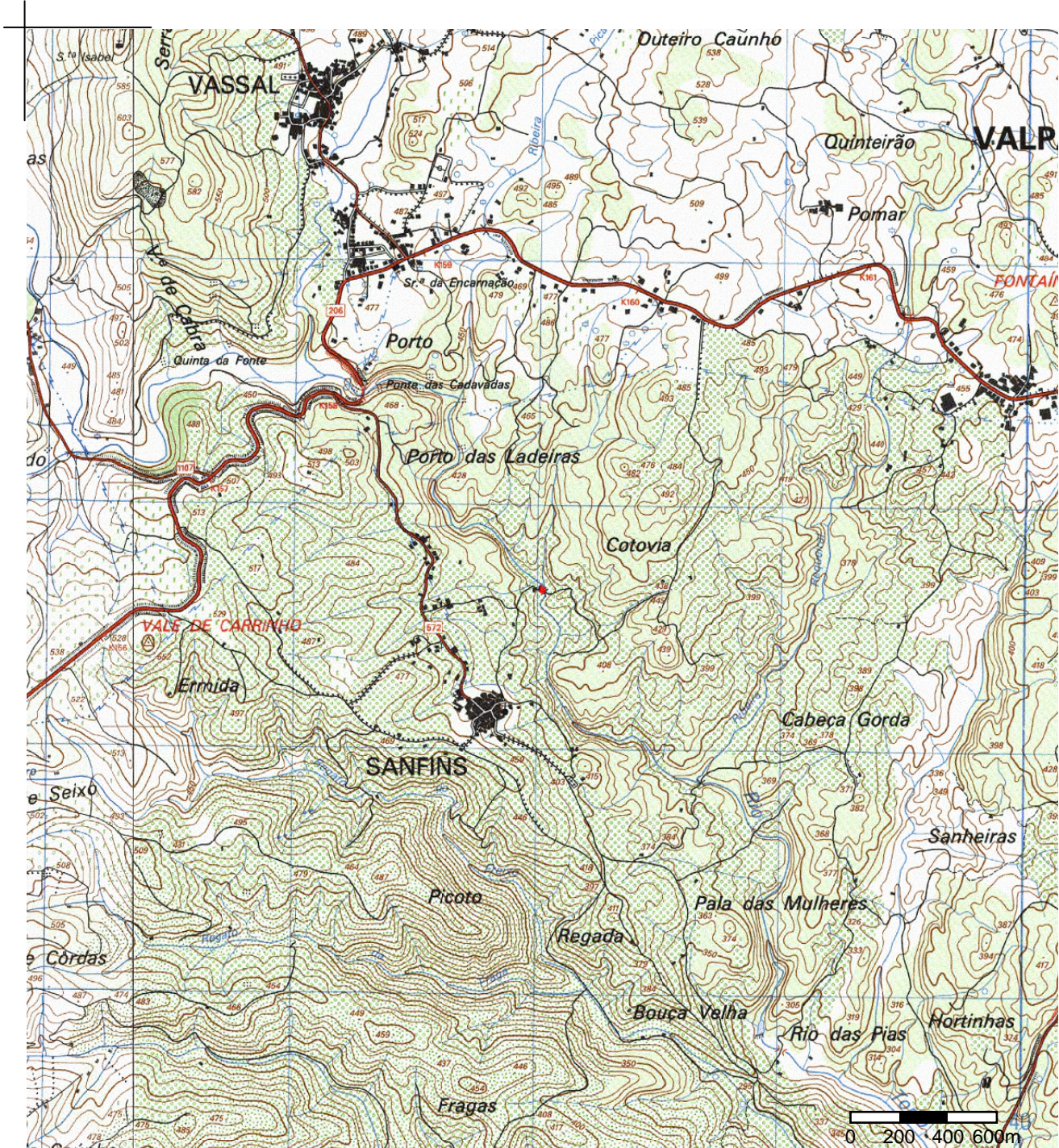



CÂMARA MUNICIPAL DE VALPAÇOS

Departamento de Urbanismo e Ambiente

EXTRACTO DA PLANTA DE LOCALIZAÇÃO

Autorização de Alteração de Utilização



Requerente:	César Miguel do Adro Tacheiro	Telefone:	
Morada:		Nif:	219859183
Local Pretensão:	Aos Moinhos	Data:	2016.01.20
Freguesia:	SANFINS	Escala:	1: 1.000

Datum 73

Projeção UTM

