

Secção Transversal

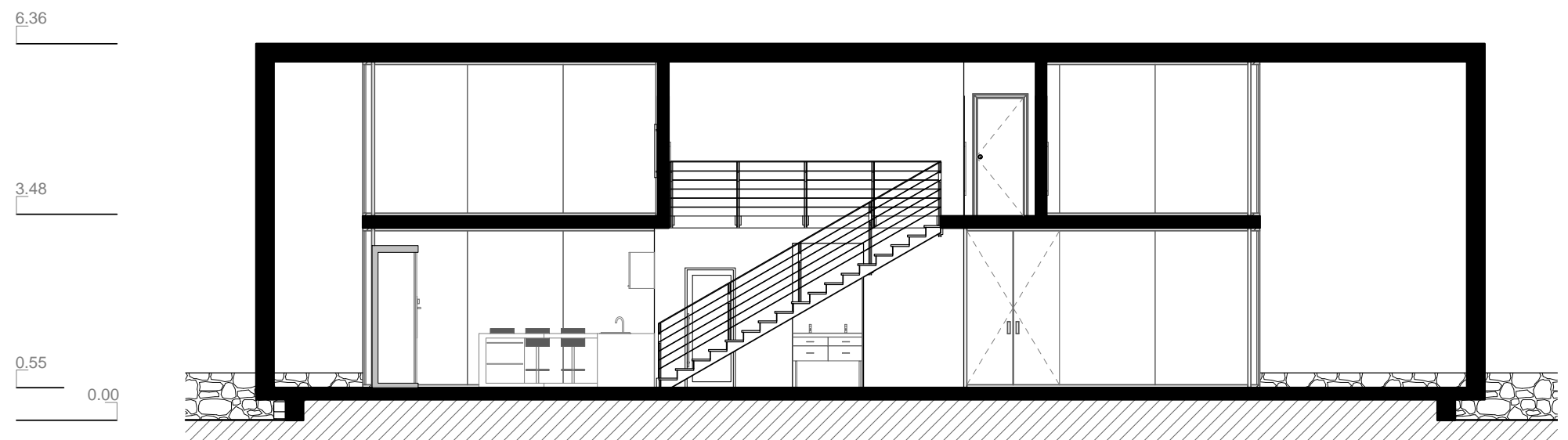

Secção Longitudinal

ORIENTADOR: PROF. DR. ARQ.º MIGUEL MOREIRA PINTO  
 ALUNO: EDGAR ALEXANDRE FERREIRA CARREIRA N.º 18440

HABITAÇÃO SUSTENTÁVEL EM ESPAÇO RURAL  
 O CASO DO PATRIMÓNIO MOLINOLÓGICO NA  
 FREGUESIA DAS CORTES, LEIRIA

UNIVERSIDADE DA BEIRA INTERIOR - D.E.C.A.  
 MESTRADO INTEGRADO EM ARQUITECTURA

DATA:	ESCALA:
JUNHO 2010	1 : 100



2009/2010  
 DISSERTAÇÃO / PROJECTO

CORTE TRANSVERSAL - EDIFÍCIO B  
 (PROPOSTA)

DESENHO N.º
25