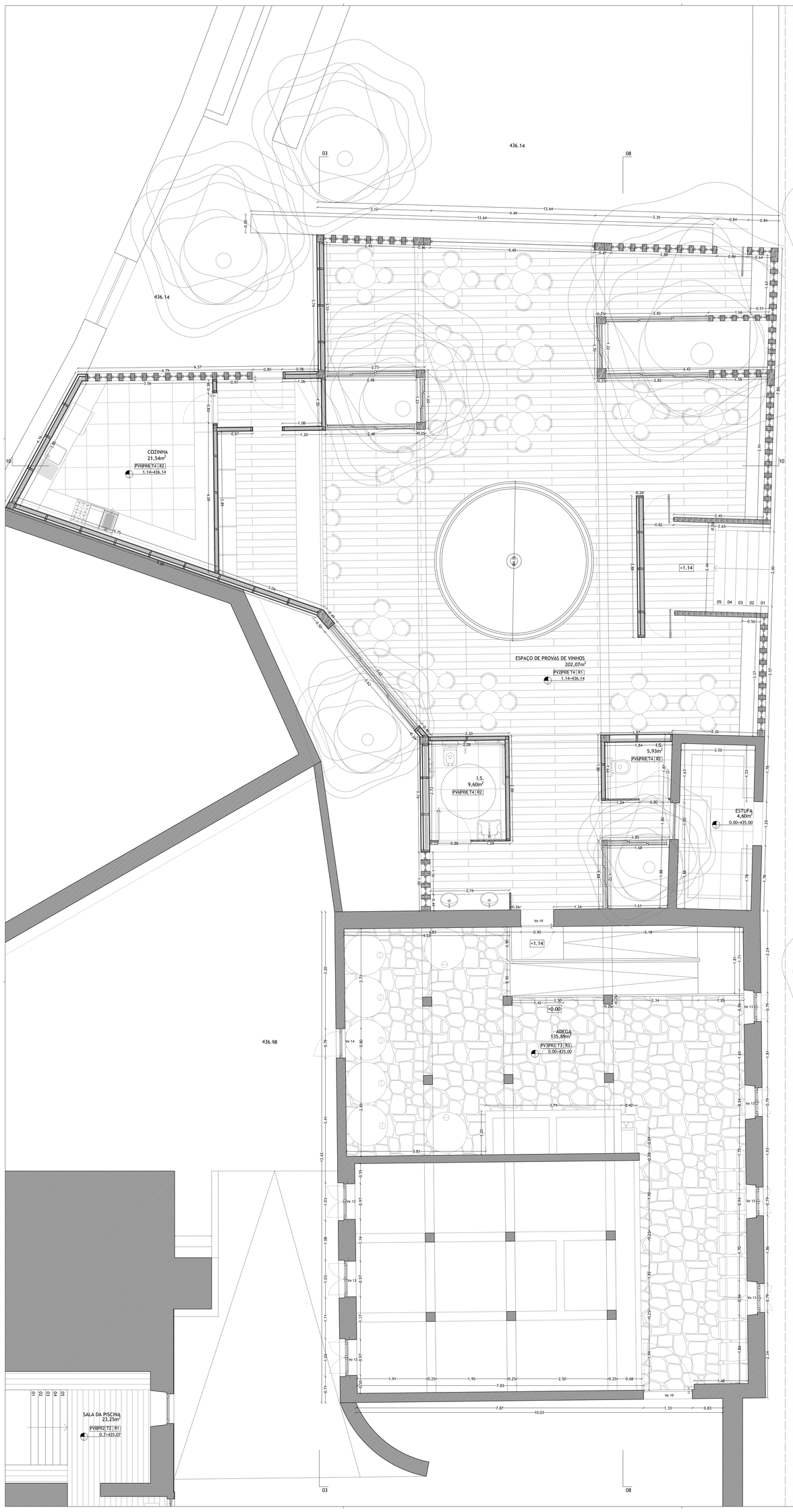

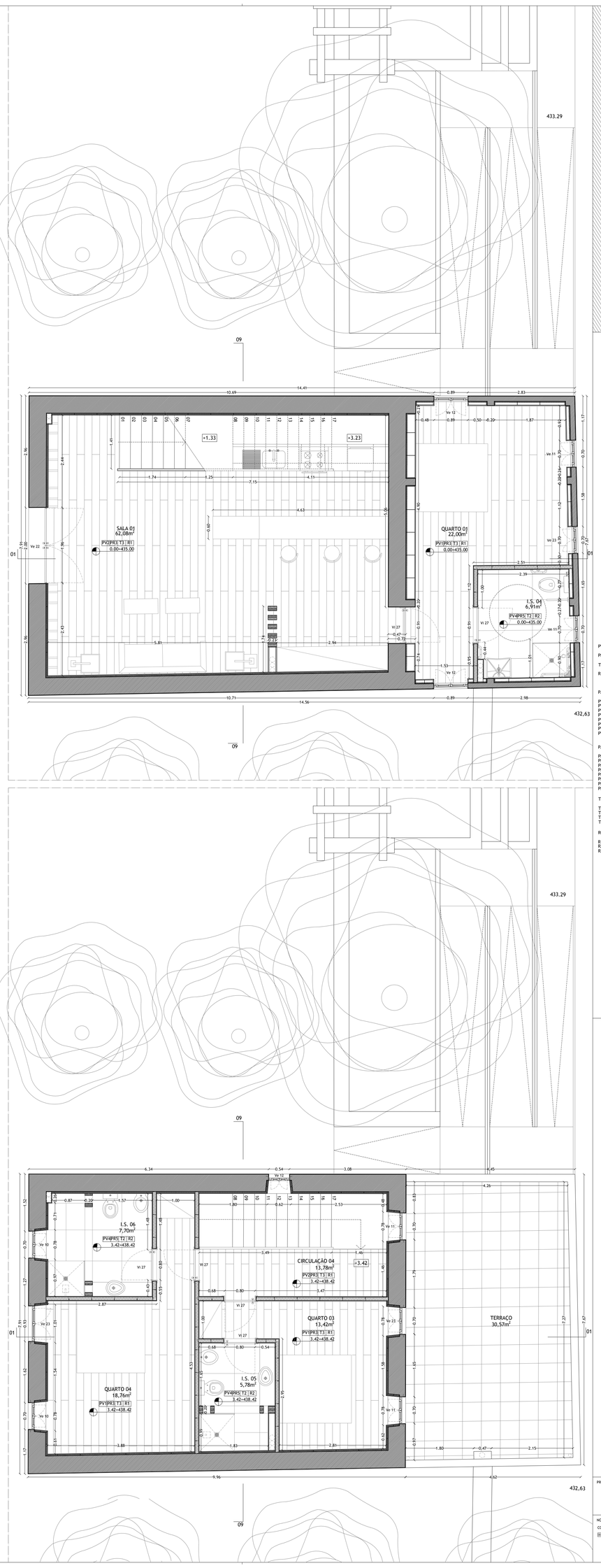

PV = PAVIMENTO

PR = PAREDE

T = TETO

R = RODAPÉ

PAVIMENTO

PV1 Soalho de madeira macica de carvalho envernizada, Cor: Natural, 20X2,40cm, E=2cm (pré-existente);
PV2 Soalho de madeira de carvalho envernizada, Cor: Natural, 20X2,40cm, E=2cm;
PV3 Granito pré-existente;
PV4 Pedra de Mármore Travertino, de dimensão variável, E=1,14cm;
PV5 Mosaico cerâmico do tipo Porcelanosa, série Floor Tiles, modelo Tribeça Acero, Cor: Cinza, 80x80cm, E=1,14cm;
PV6 Mosaico cerâmico do tipo Porcelanosa, série Floor Tiles, modelo Soho Taupe, Cor: Cinza, 59x59cm, E=1,14cm;
PV7 Camada de seixo rolado;
PV8 Deque de madeira compósito maciço (régua de 15cm);

PAREDE

PR1 Azulejo pintado à mão (pré-existente);
PR2 Granito (pré-existente);
PR3 Revestimento completo em gesso cartonado standard, Cor: Branco RAL=9010, E=1,5cm + Alvenaria de Granito Aparelhado (pré-existente);
PR4 Revestimento completo em gesso cartonado standard, Cor: Branco RAL=9010, E=1,5cm + Parede de Madeira, Cor: Branco RAL=9010, E=12cm (pré-existente);
PR5 Pedra de Mármore Travertino, de dimensão variável, E=1,14cm;
PR6 Revestimento cerâmico do tipo Porcelanosa, série Wall Tiles, modelo Portland Caliza, 31,6x80cm, E=0,9cm;
PR7 Revestimento cerâmico do tipo Porcelanosa, série Wall Tiles, modelo Rodano Taupe, 31,6x59cm, E=0,9cm;
PR8 Revestimento completo em painéis Viroc, E=1,6cm;

TETO

T1 Gesso cartonado standard, Cor: Branco RAL=9010, E=1,5cm;
T2 Gesso cartonado hidrófugo, Cor: Branco RAL=9010, E=1,5cm;
T3 Madeira de carvalho, Cor: Natural, E=2cm (pré-existente);
T4 Painéis Viroc, E=1,6cm;

RODAPÉ

R1 Madeira maciça de carvalho envernizada, E=1,5cm;
R2 Aço inox acetinado, E=0,80cm;
R3 Granito pré-existente;

Alvenaria de Pedra

Betão Armado

Madeira

Isolamento

PROJETO:

EDIFÍCIOS COM VALOR PATRIMONIAL | PROPOSTA DE REABILITAÇÃO DO SOLAR DA FAMÍLIA PESSANHA NA QUINTA DOS BUXEIROS

OBJETO:

PROPOSTA PROJETUAL
PLANTA DO PISO TÉRREO DA ADEGA E PLANTAS DOS PISOS -1, PISO TÉRREO E PISO 1 DO ANEXO | PROPOSTO

NOTAS:

COTA DE SOLEIRA= 435,07

DIMENSÕES EM METROS LINEARES

N

LOCAL: RUA NOSSA SRA. DA CONCEIÇÃO FIGUEIRÓ - VISEU

PEÇA: **ARQ_PP_22**

ESCALAS: **ESCALA 1/50**

DATA: **JUNHO 2017**