

Alçado Este

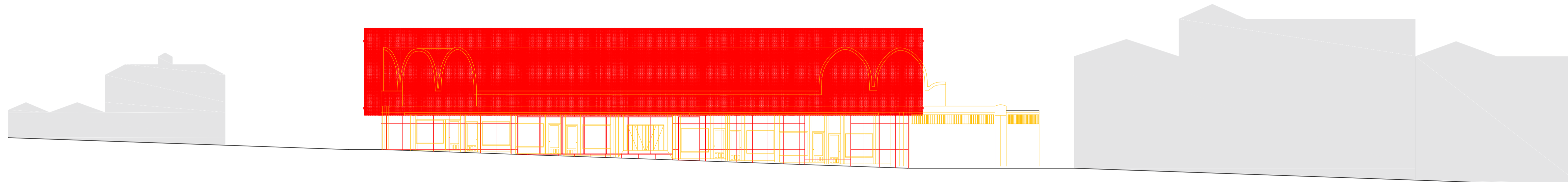

Alçado Norte

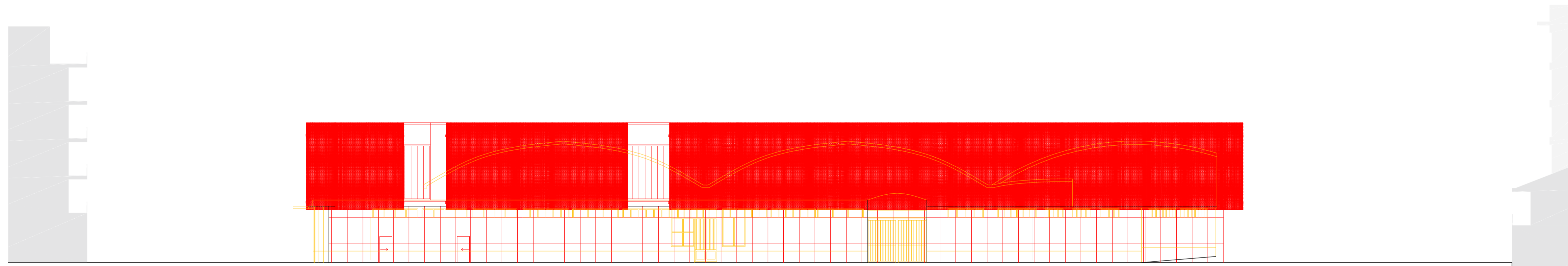

Alçado Oeste

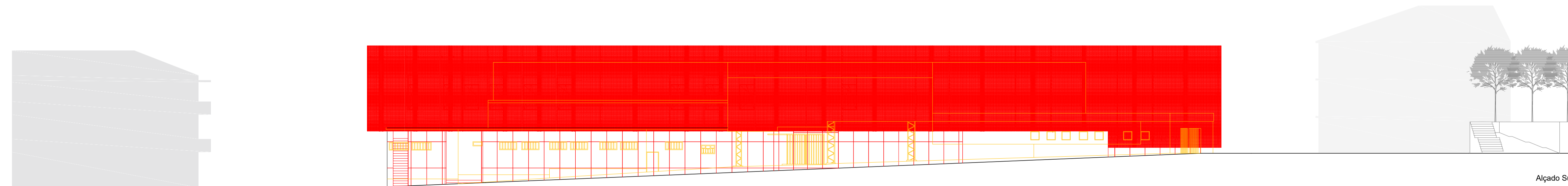

Alçado Sul

ÁREAS DIVERSAS:

ÁREA DO LOTE	4854,98 m ²
ÁREA DE IMPLANTAÇÃO DO EDIFÍCIO EXISTENTE	4129,46 m ²
ÁREA DE IMPLANTAÇÃO DO EDIFÍCIO PROPOSTO	3925,42 m ²
ÁREA NÃO OCUPADA DO LOTE	929,56 m ²

ÁREA BRUTA TOTAL DE CONSTRUÇÃO

EDIFÍCIO EXISTENTE	4129,46 m ²
EDIFÍCIO PROPOSTO	6014,49 m ²

ÁREA ÚTIL TOTAL DE CONSTRUÇÃO

EDIFÍCIO EXISTENTE	3960,76 m ²
EDIFÍCIO PROPOSTO	5576,83 m ²

LEGENDA:

A DEMOLIR — (AMARELO)

A CONSTRUIR — (VERMELHO)

OBSERVAÇÕES:

COTA DE SOLEIRA 0,00 = 47,60 m

Projeto de Requalificação para o Mercado Municipal da Vila da Nazaré