

CORTE ISC3

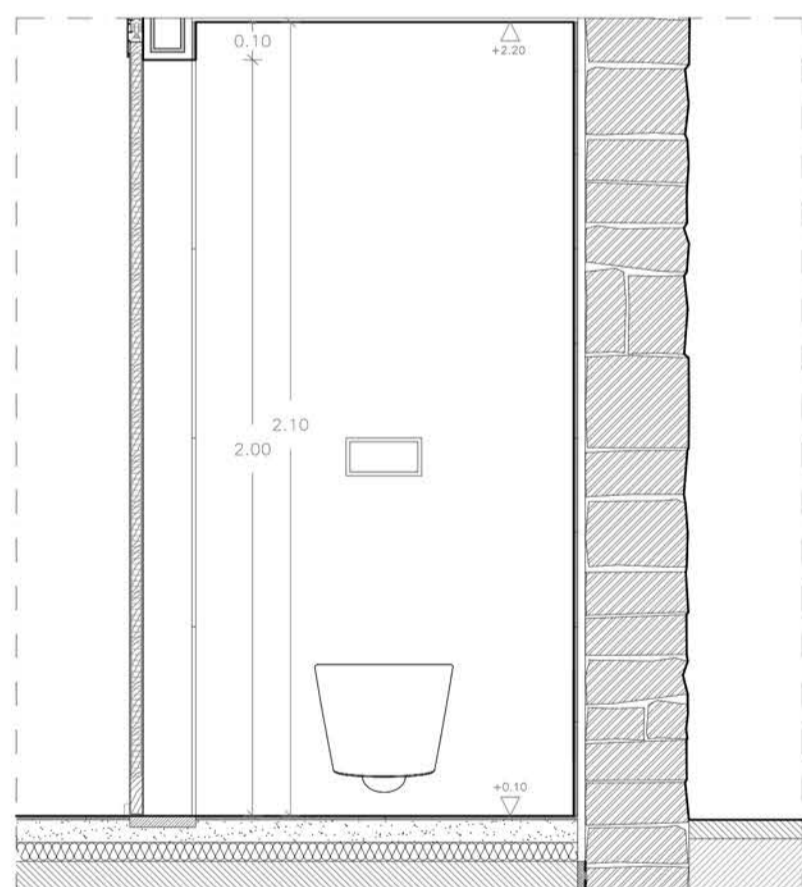

CORTE ISC4

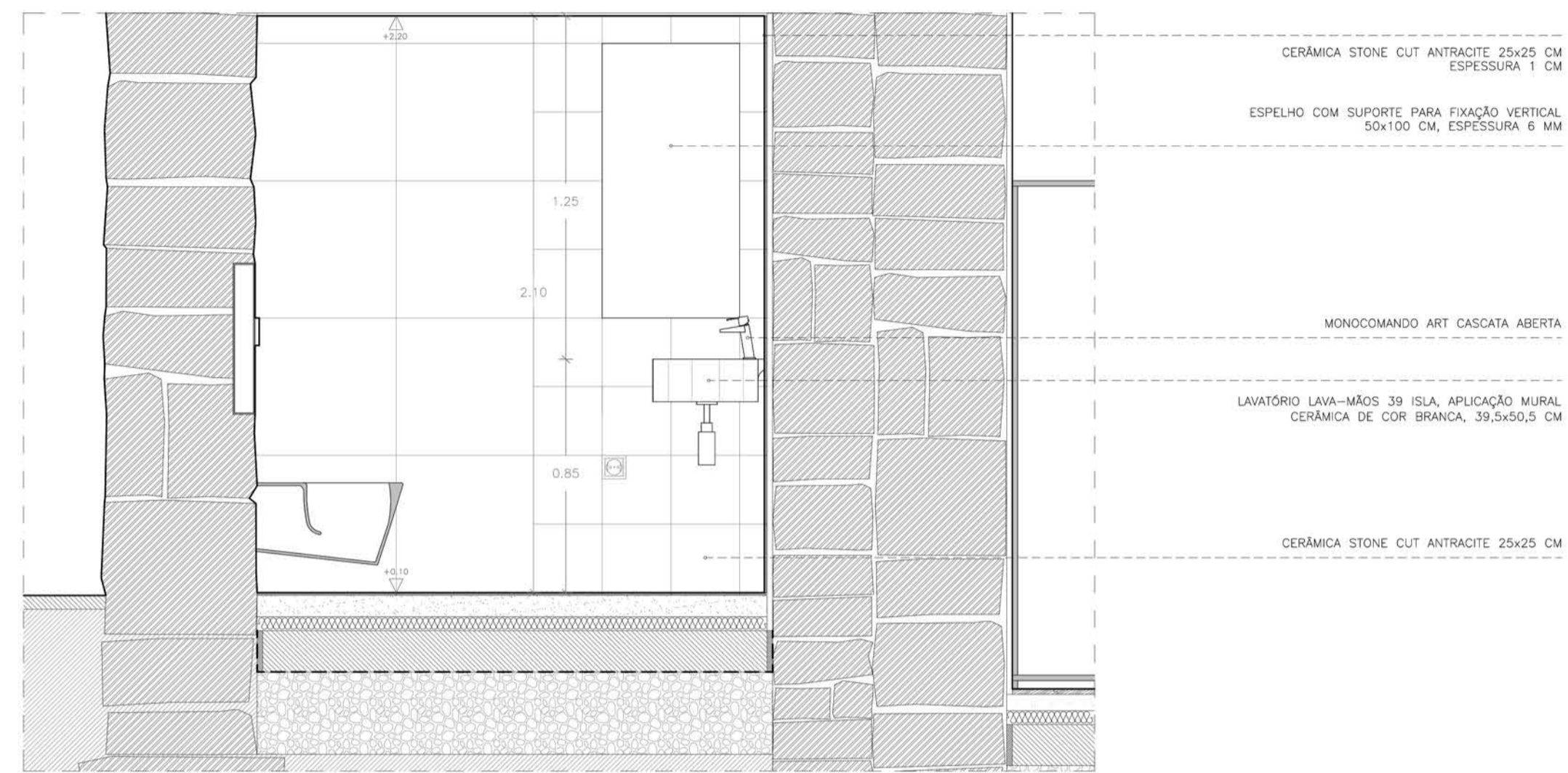

CORTE ISC1

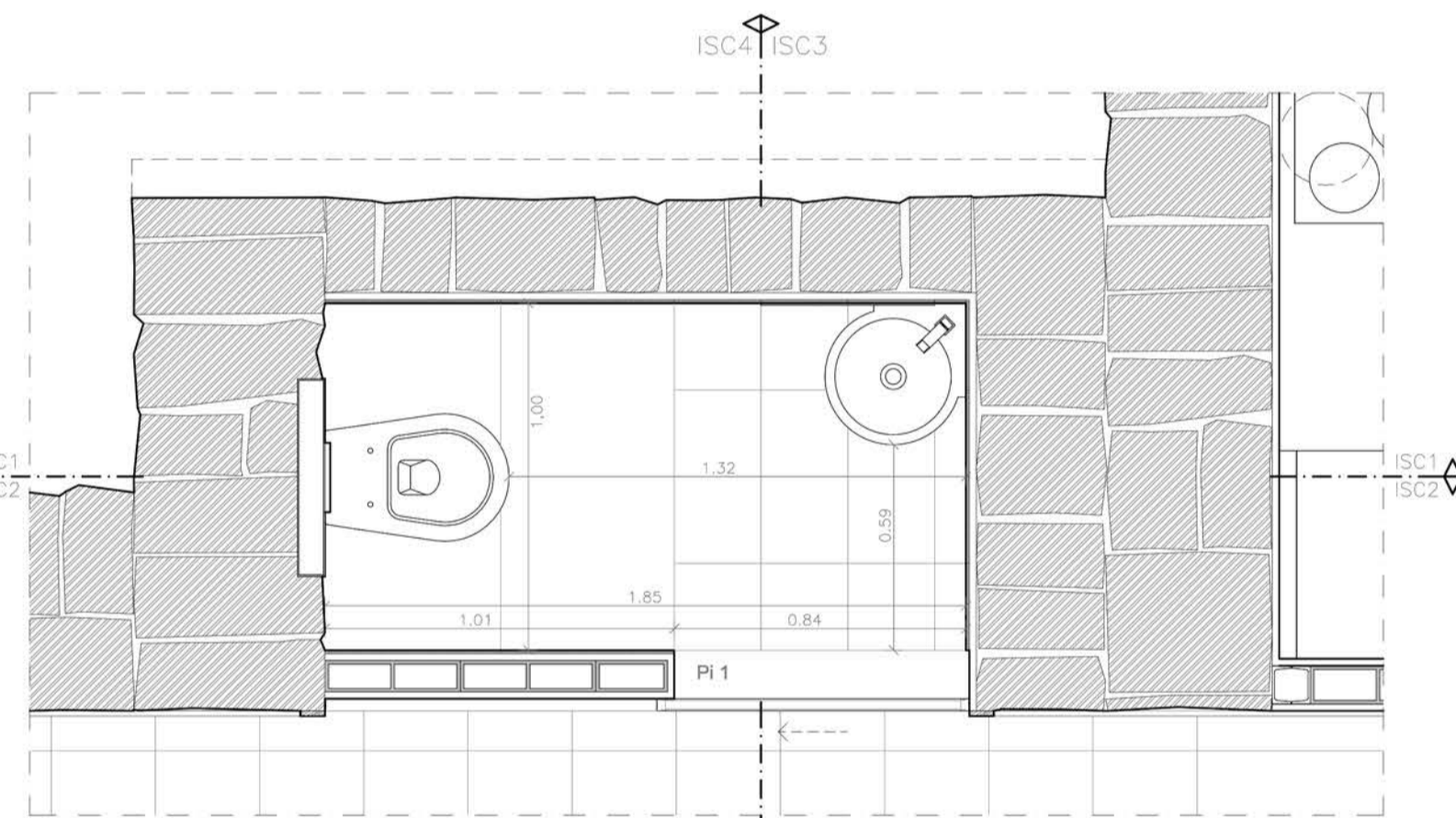

INSTALAÇÃO SANITÁRIA COMUM

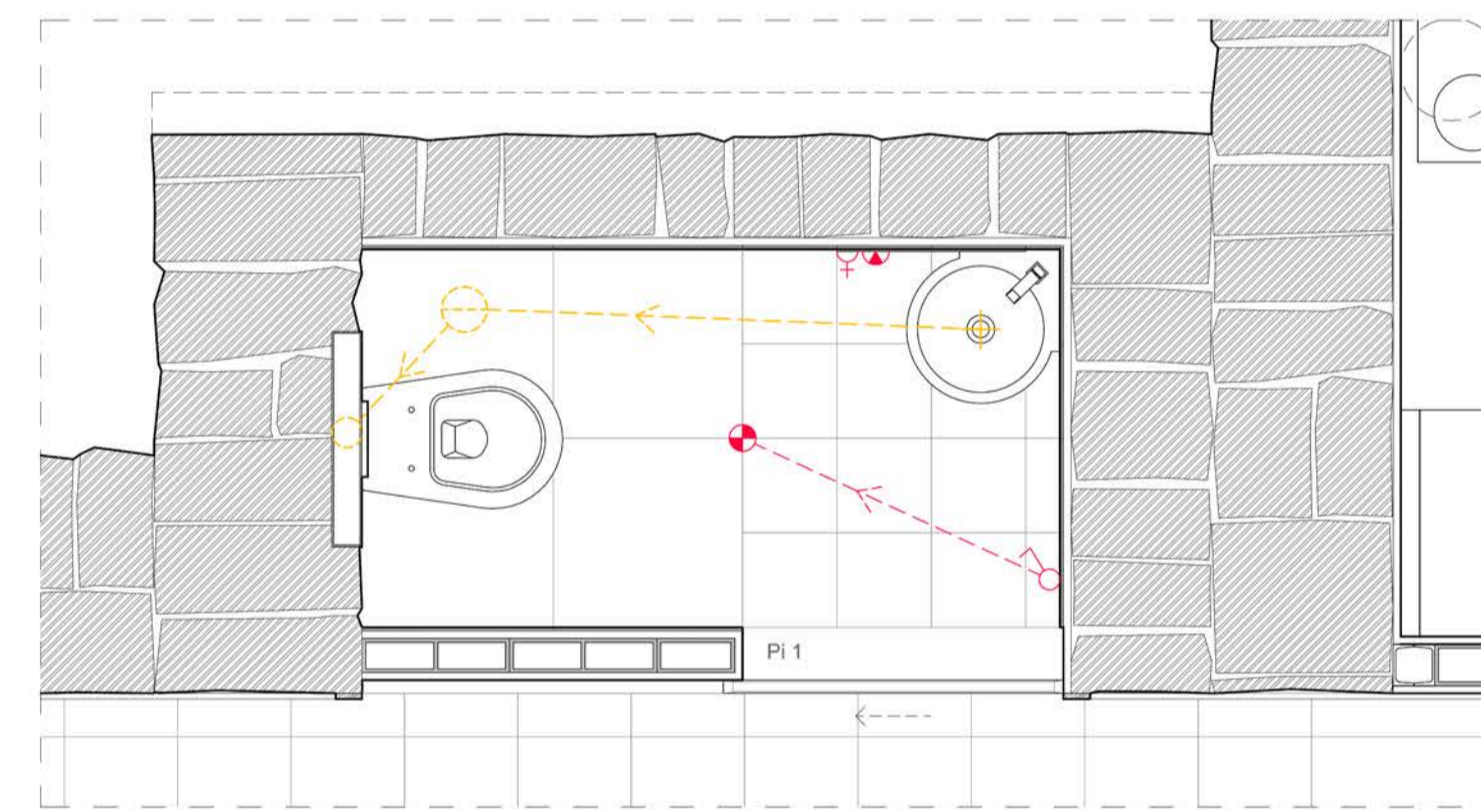

INSTALAÇÃO SANITÁRIA COMUM - INSTALAÇÕES

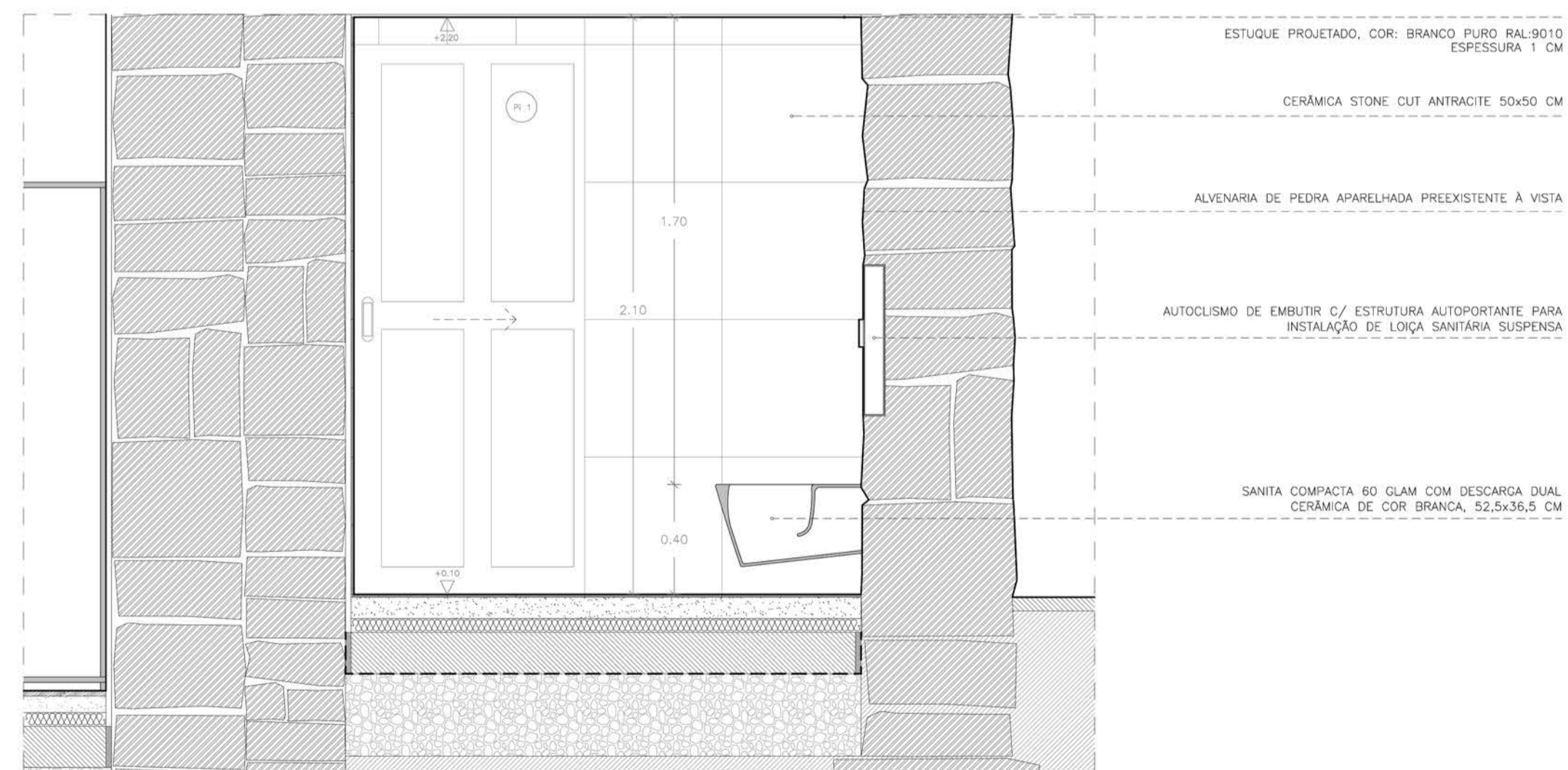

CORTE ISC2

CERÂMICA STONE CUT ANTRACITE 25x25 CM  
ESPESURA 1 CM

ESPELHO COM SUPORTE PARA FIXAÇÃO VERTICAL  
50x100 CM, ESPESURA 6 MM

MONOCOMANDO ART CASCATA ABERTA

LAVATÓRIO LAVA-MÃOS 39 ISLA, APLICAÇÃO MURAL  
CERÂMICA DE COR BRANCA, 39,5x50,5 CM

CERÂMICA STONE CUT ANTRACITE 25x25 CM

ESTUQUE PROJETADO, COR: BRANCO PURO RAL-9010  
ESPESURA 1 CM

CERÂMICA STONE CUT ANTRACITE 50x50 CM

ALVENARIA DE PEDRA APARELHADA PREEXISTENTE À VISTA

AUTOCLISMO DE EMBUTIR C/ ESTRUTURA AUTOPORTANTE PARA  
INSTALAÇÃO DE LOÇA SANITÁRIA SUSPensa

SANITA COMPACTA 60 GLAM COM DESCARGA DUAL  
CERÂMICA DE COR BRANCA, 52,5x36,5 CM

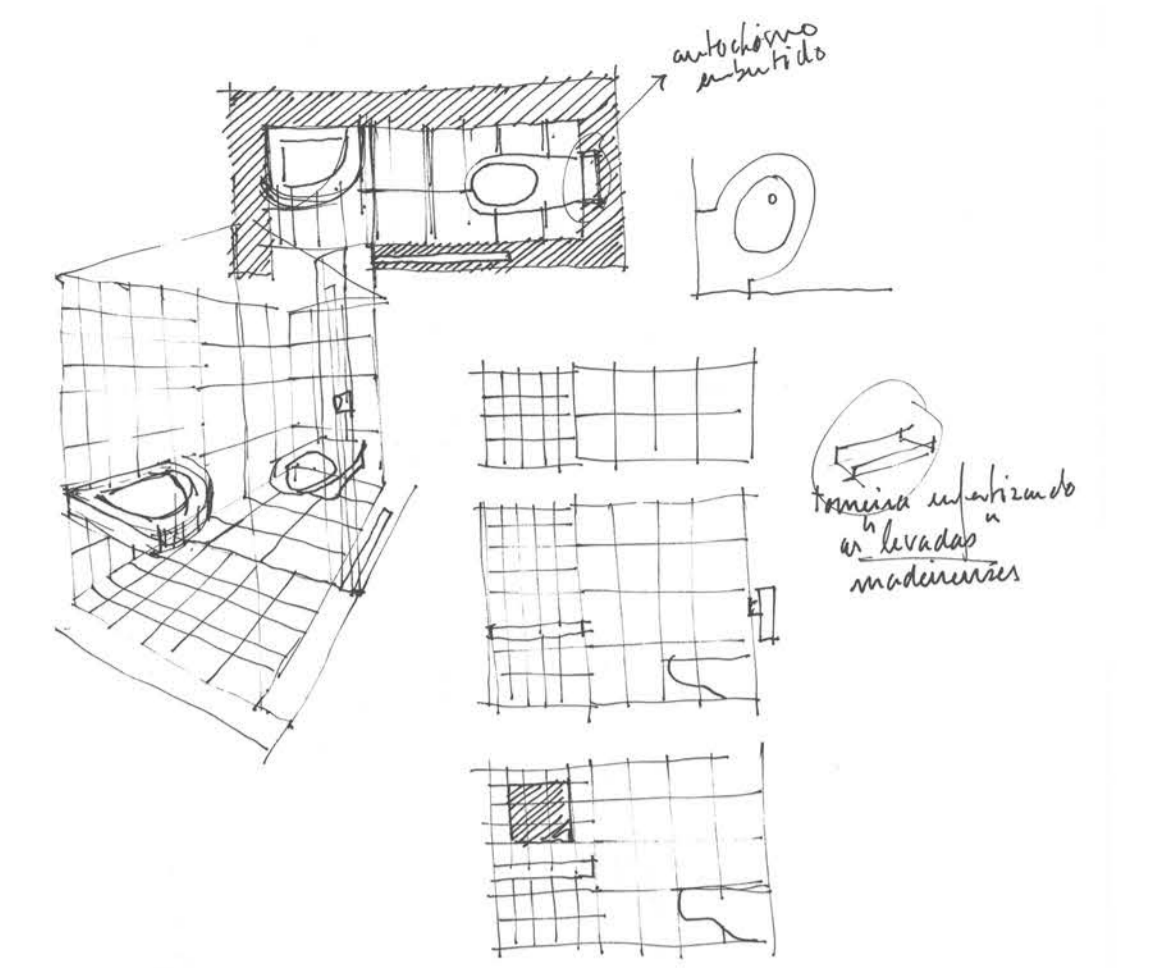

ESTUDO 1

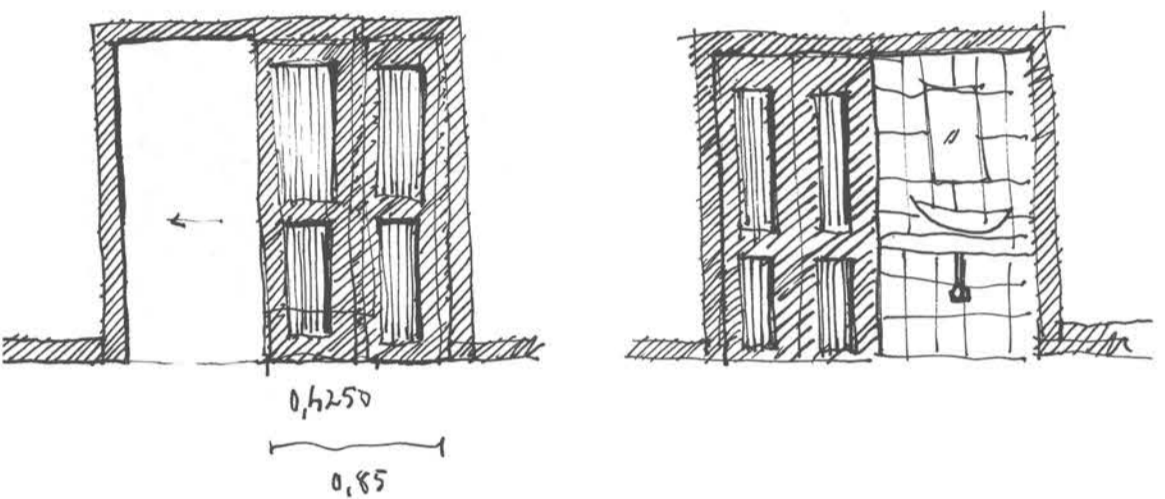
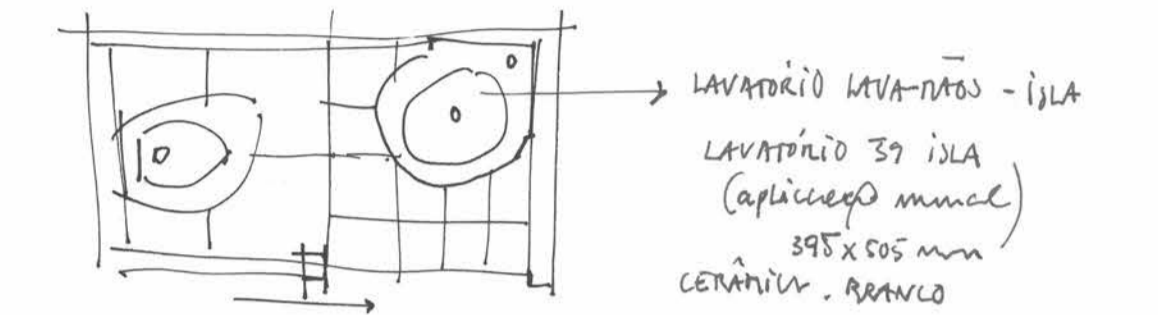

ESTUDO 2

ESTUDO DA ORGANIZAÇÃO ESPACIAL DA INSTALAÇÃO SANITÁRIA COMUM DO PISO TÉRREO.

LEGENDA DAS INSTALAÇÕES:

- PREPARO PARA PONTO DE ILUMINAÇÃO
- INTERRUPTOR UNIPOLAR
- TOMADA ELÉTRICA SIMPLES
- SIFÃO
- TUBO DE QUEDA
- ÁGUAS RESIDUAIS DOMÉSTICAS
- CORRENTE ELÉTRICA

NOTAS:

COTA DE SOLEIRA 0,00 = 175,00

CONFIRMAR TODAS AS COTAS EM OBRA



PROPOSTA DE REABILITAÇÃO DE  
HABITAÇÃO NO MEIO RURAL  
SÍTIO DA MÃE-DE-DEUS, ILHA DA MADEIRA

OBJECTO: PROJETO DE EXECUÇÃO  
INSTALAÇÃO SANITÁRIA COMUM - PISO TÉRREO

FEVEREIRO 2016 PEÇA:

ESCALA 1/20 28 - PE