

Corte A:A'

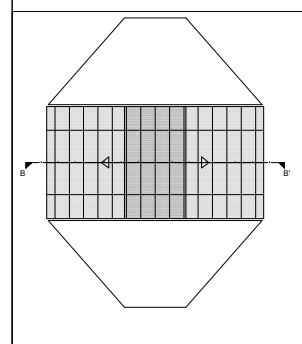

Corte B:B'

**Legenda (Corte A:A'):**

- ① Aglomerado de cortiça esp. de 40 mm
- ② OSB com esp. de 60 mm
- ③ Tubo de Cartão com 50mm de diâmetro; 5mm de esp.
- ④ Cortina com 1,55m de altura
- ⑤ Paraleira OSB (1,04x0,20cm); 60 mm de esp.
- ⑥ Colchão de 10 cm de espessura
- ⑦ Cama em OSB com 90mm de espessura
- ⑧ Tubo de Cartão com 50mm de diâmetro; 5mm de esp.
- ⑨ OSB com esp. de 60 mm

**Legenda (Corte B:B'):**

- ① Porta tipo de Cocheira em OSB, revestida de aglomerado de cortiça

Dissertação para obtenção de grau de Mestre em Arquitetura  
Universidade da Beira Interior- Departamento de Engenharias

Junho 2018

**Do Nomadismo à Arquitetura de Emergência**  
Proposta de modelo de habitar para campos de refugiados

**Proposta de modelo de habitar para campos de refugiados**

Corte A:A' e Corte B:B'

Discente: Nadine Micaela Machado Oliveira  
Orientadora: Prof. Dra. Inês Daniel de Campos

Esc. 1:50 Anexo 5