

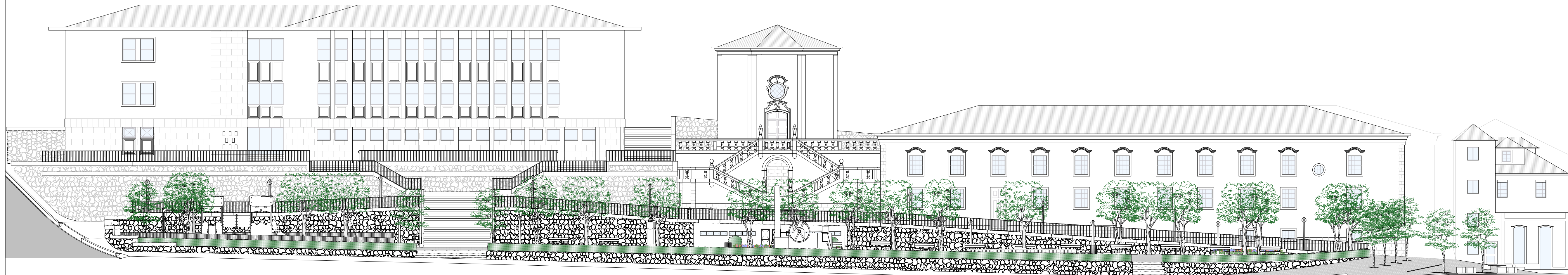





ALÇADO SUL



ALÇADO OESTE

LEGENDA

-  MURO DE PEDRA EM VISTA
-  MADEIRA EM VISTA
-  ARBUSTO EM VISTA

NOTAS:

GRD1 | Gradeamento em ferro fundido pintado a verde escuro, com corrimão em borracha;
Cota altimétrica +0,00 = 123,00 [ambas expressas em metros].

Local| Jardim Municipal de Castro Daire

Autor| Bernardo Martins Bezerra Pinto Pereira

Orientadora| Professora Doutora Cláudia Beato

VARANDAS DO VALE DO PAIVA

"Lembrar a história é compreender o presente e prever o futuro."

LEVANTAMENTO ARQUITETÓNICO | ALÇADOS SUL E OESTE

ESCALA:

1/200

FOLHA: