

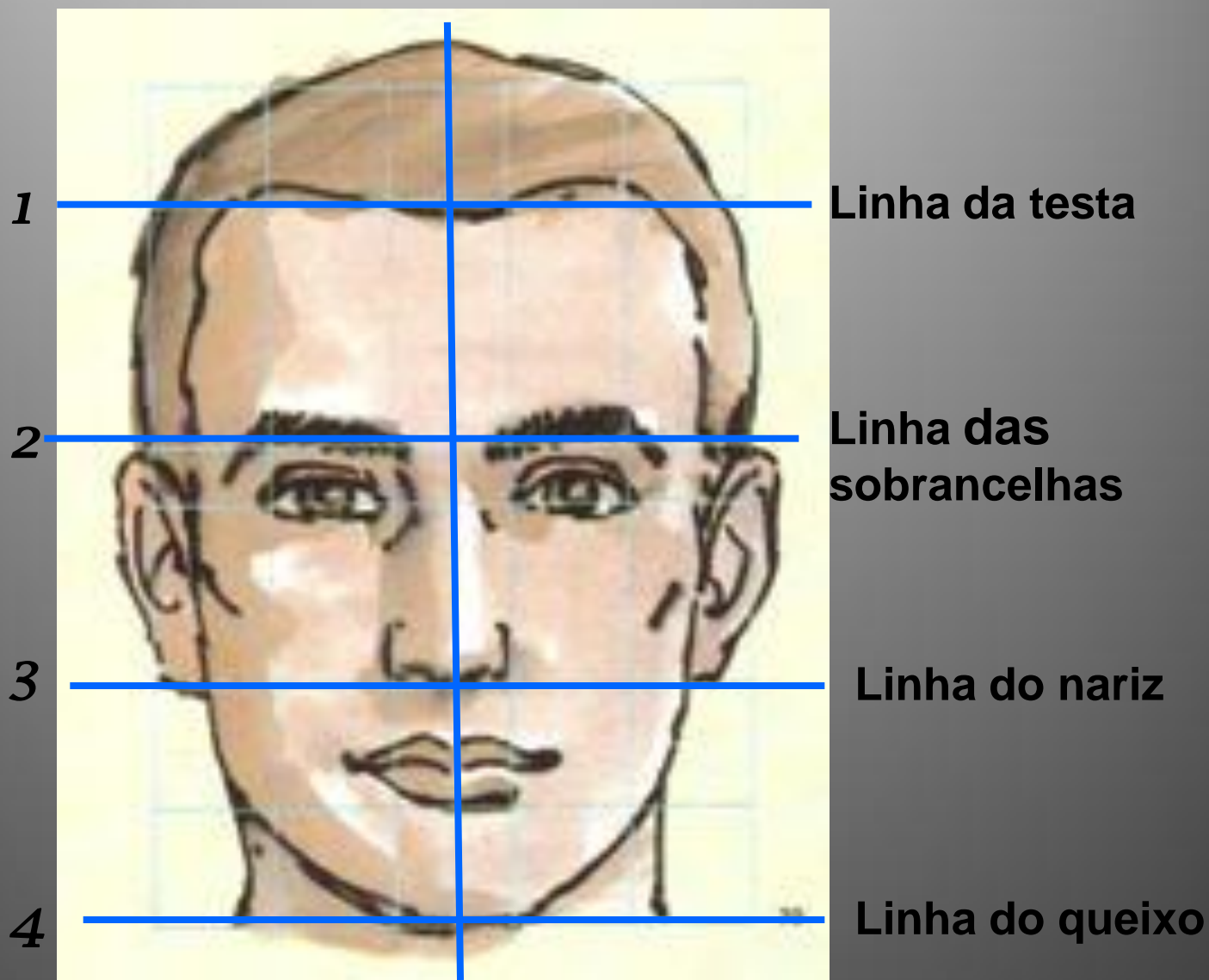

**ROSTO HUMANO**

As linhas auxiliares ajudam-nos a posicionar os vários elementos do rosto.



Dividindo ao meio a distância que vai da linha do nariz à linha do queixo, encontramos a base do lábio inferior.

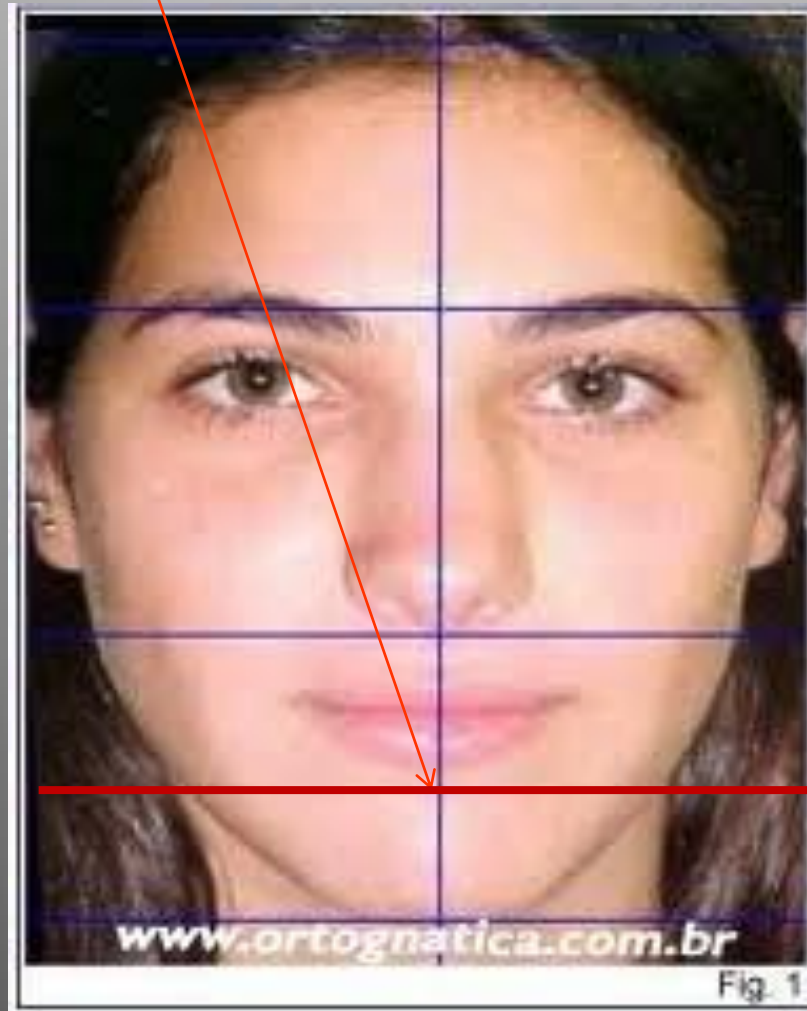

**Linha da boca**

Fig. 1

**A distância entre os olhos corresponde a um olho.**

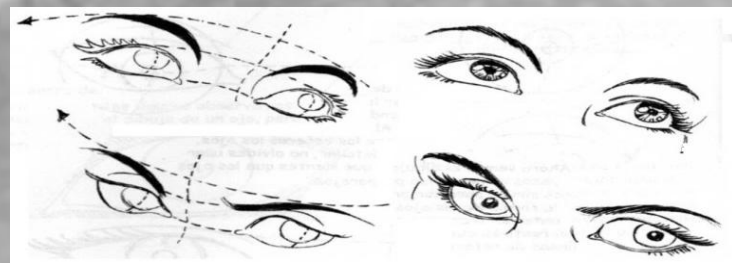
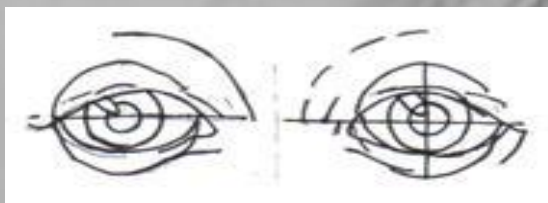

Consegues descobrir mais proporções entre os vários elementos do rosto?

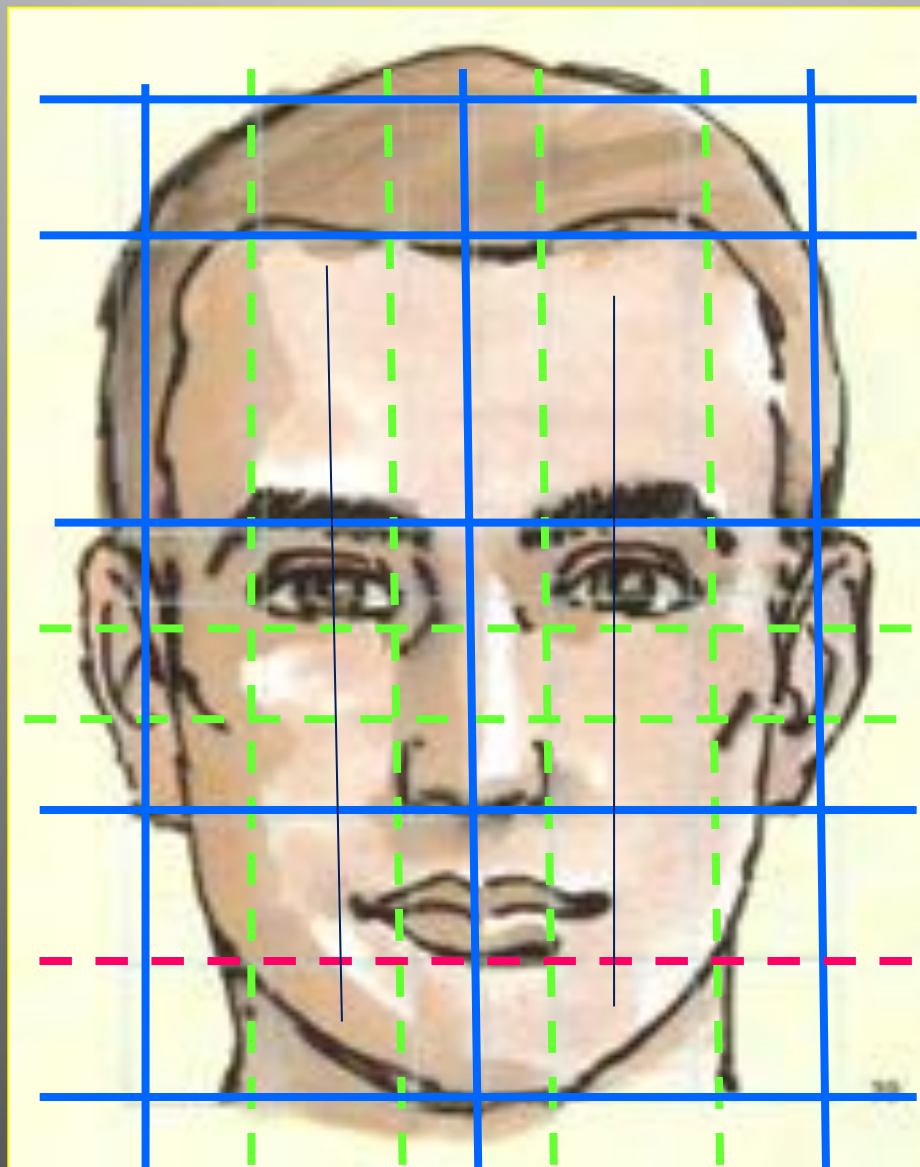

*Linha da testa*

*Linha das sobrancelhas*

*Linha dos olhos*

*Linha do nariz*

*Linha da boca*

# Observa bem estas imagens...



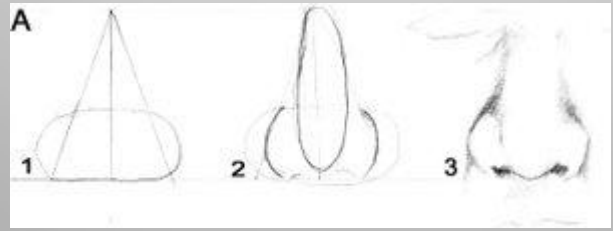
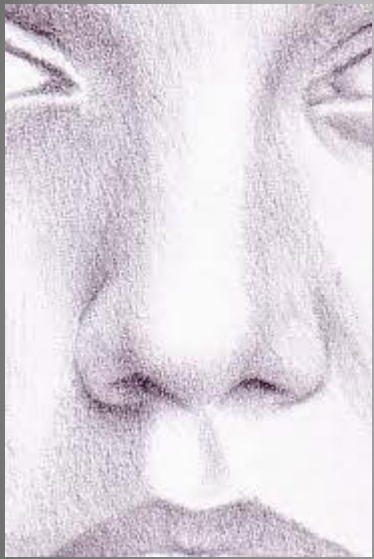

**e estas...**



A altura da orelha corresponde ao espaço compreendido entre a linha das sobrancelhas e a linha do nariz.

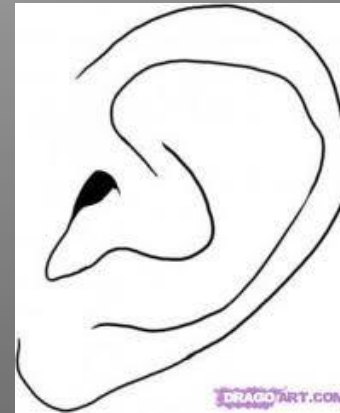
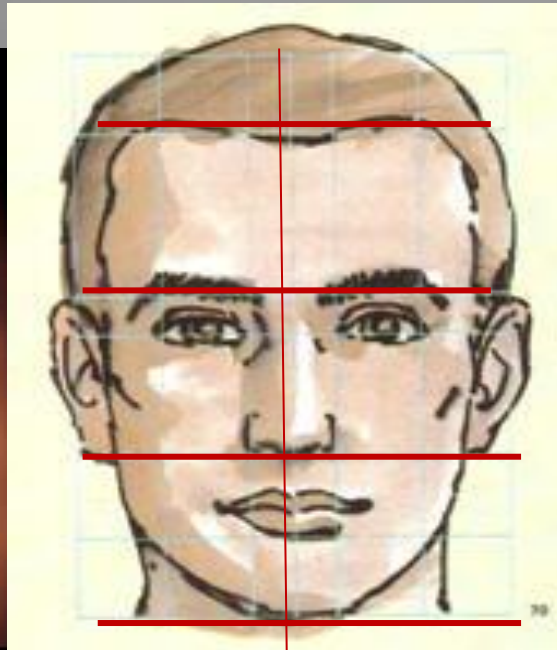
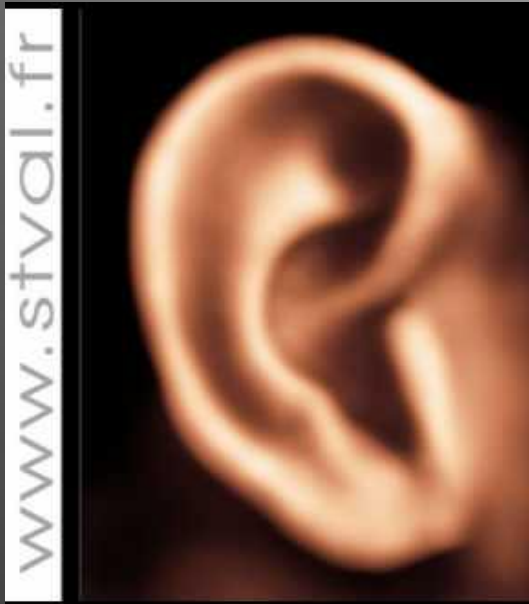

# LÁBIOS





VAMOS ENTÃO COMEÇAR A DESENHAR ...

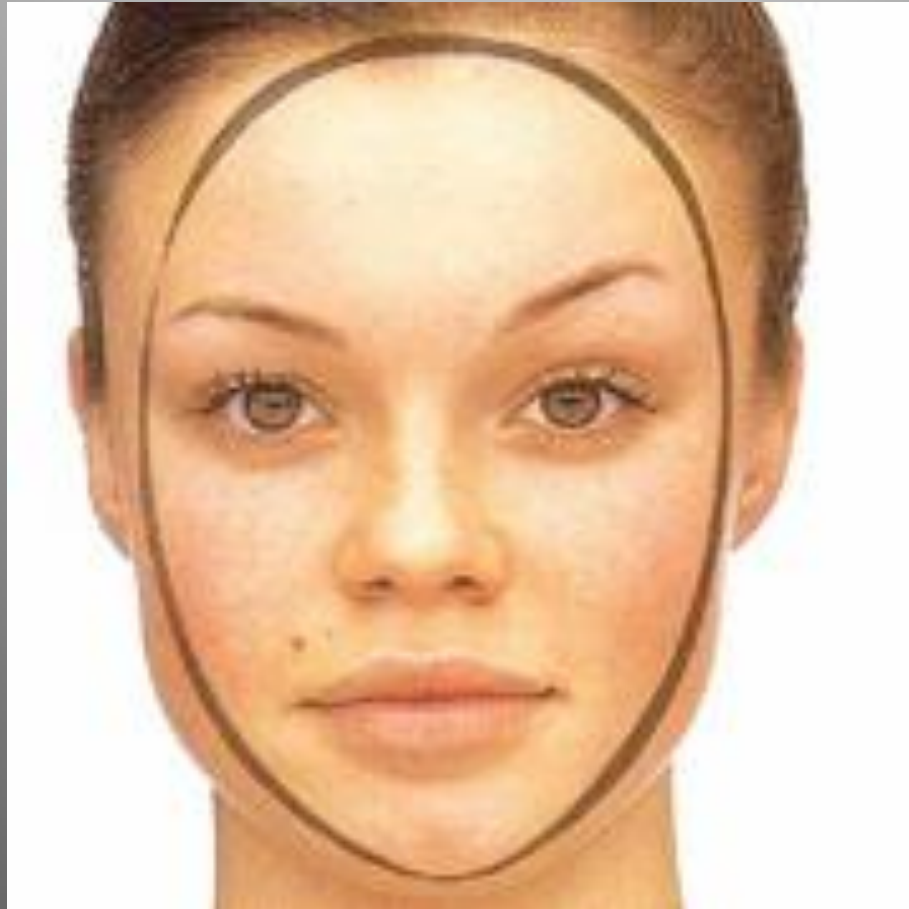

# Começa por construir um **óvulo**

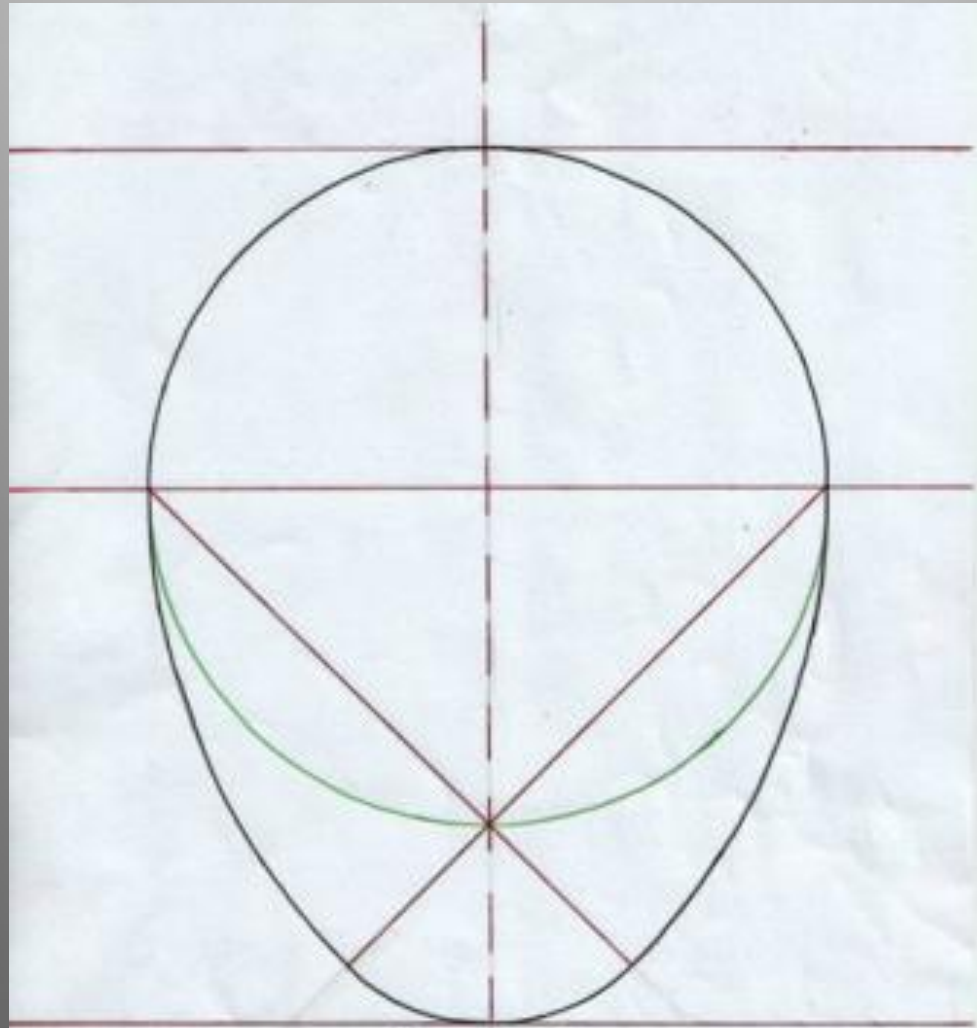

*Não esqueças que os traços devem ser suaves, porque são linhas auxiliares.*

Apaga os traçados.

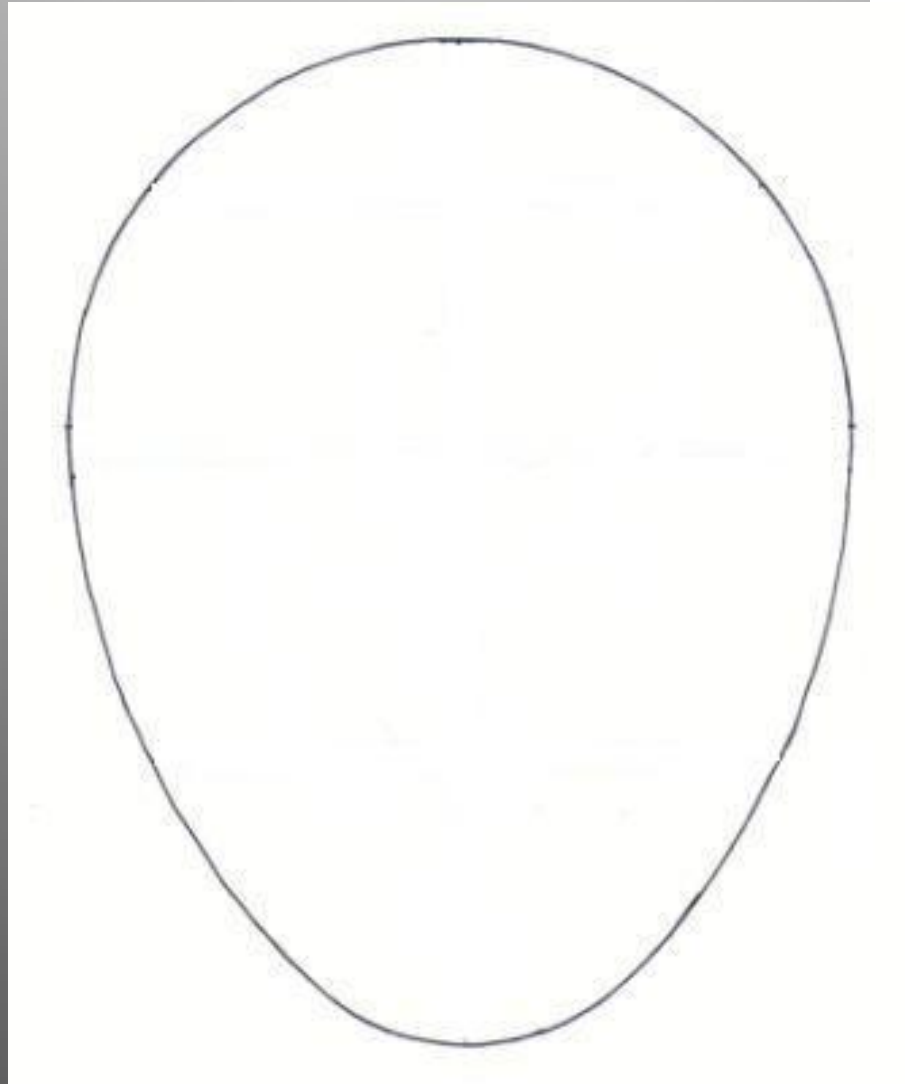

Divide o óvulo ao meio na vertical, pois o rosto é simétrico e a seguir divide em 4 partes iguais na posição horizontal.

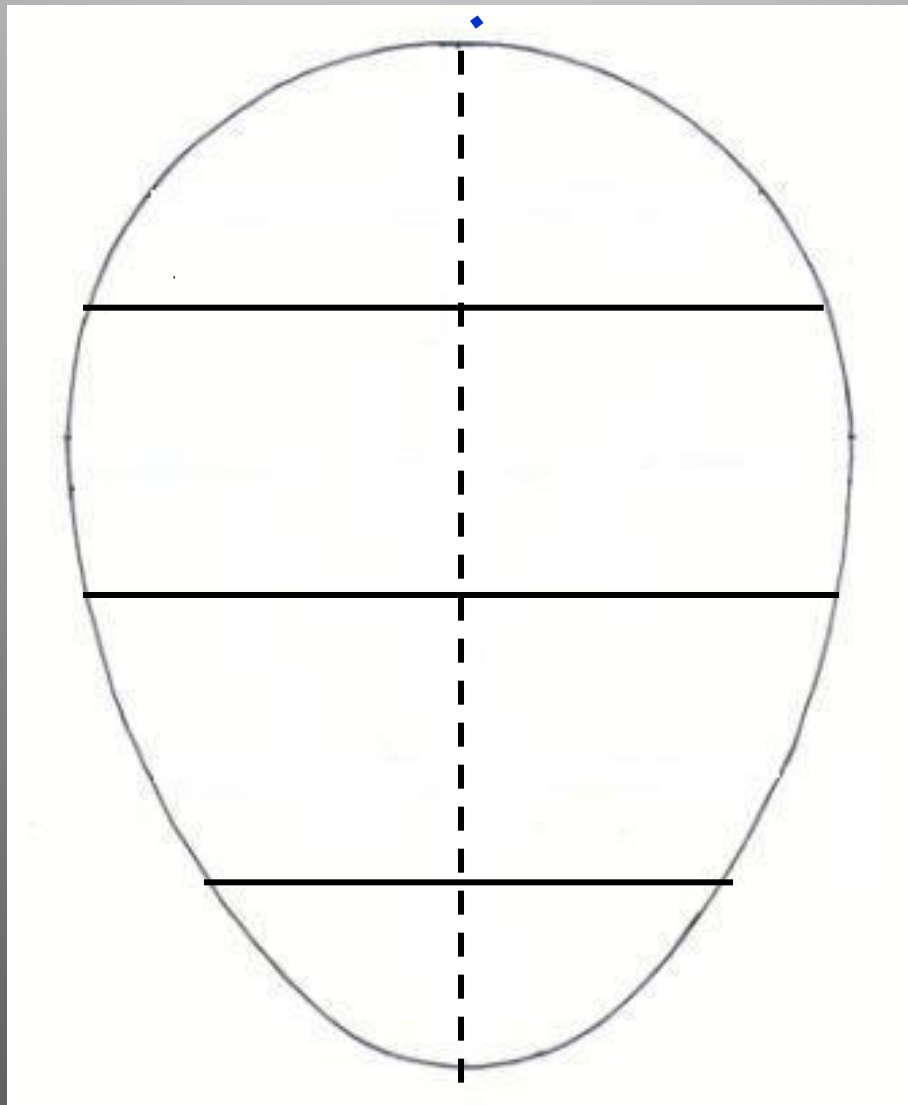

*Continua a fazer traçados leves*

Já podes começar a esboçar os elementos do rosto.

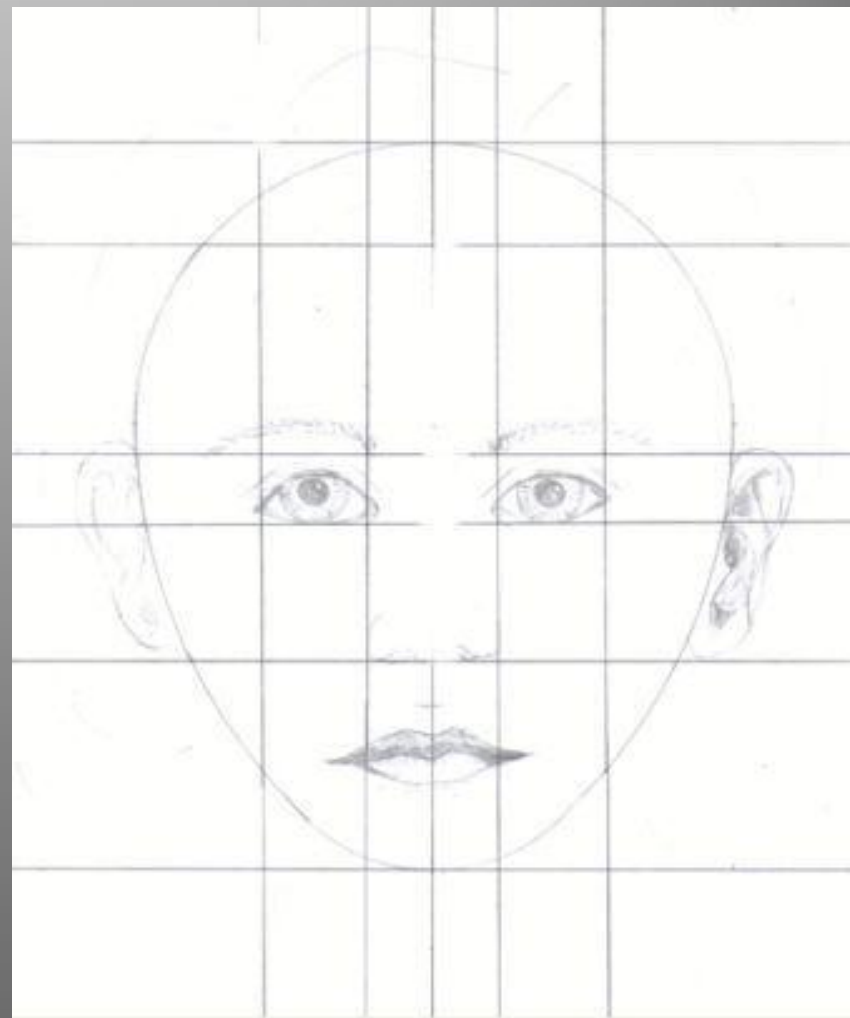
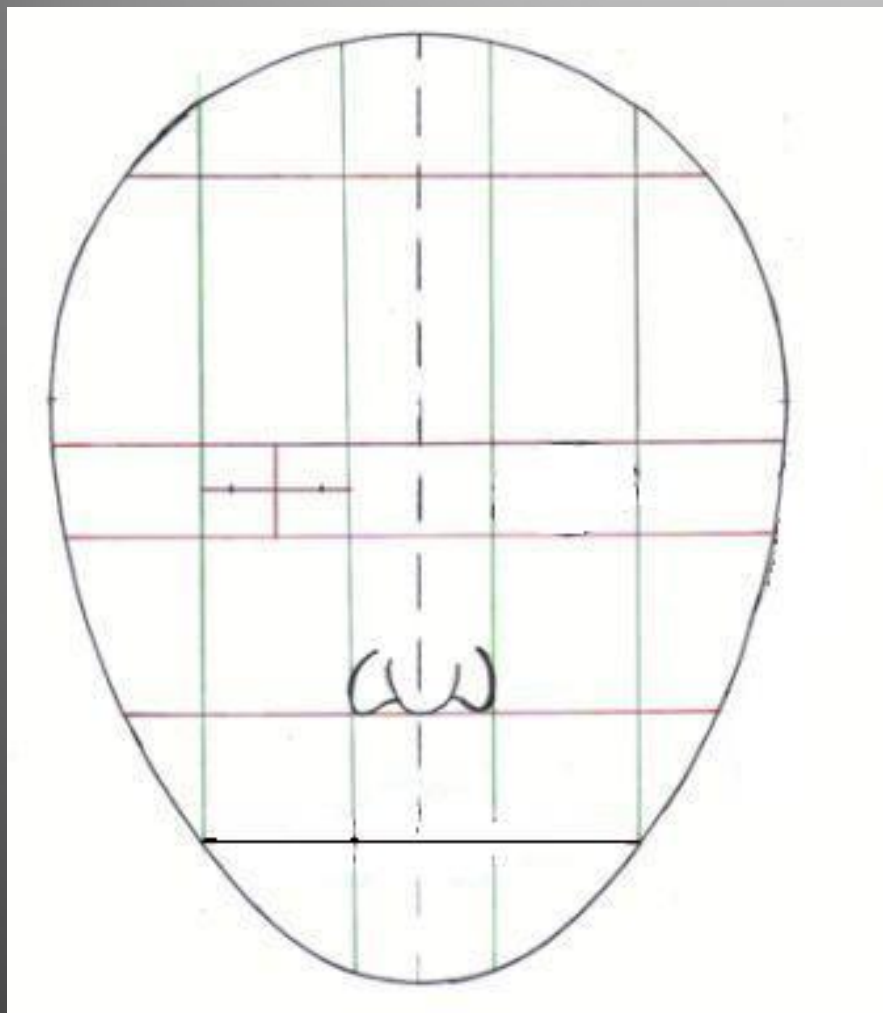

Terminaste o esboço?  
Agora apaga as linhas auxiliares.



Observa os cabelos representados nas imagens.

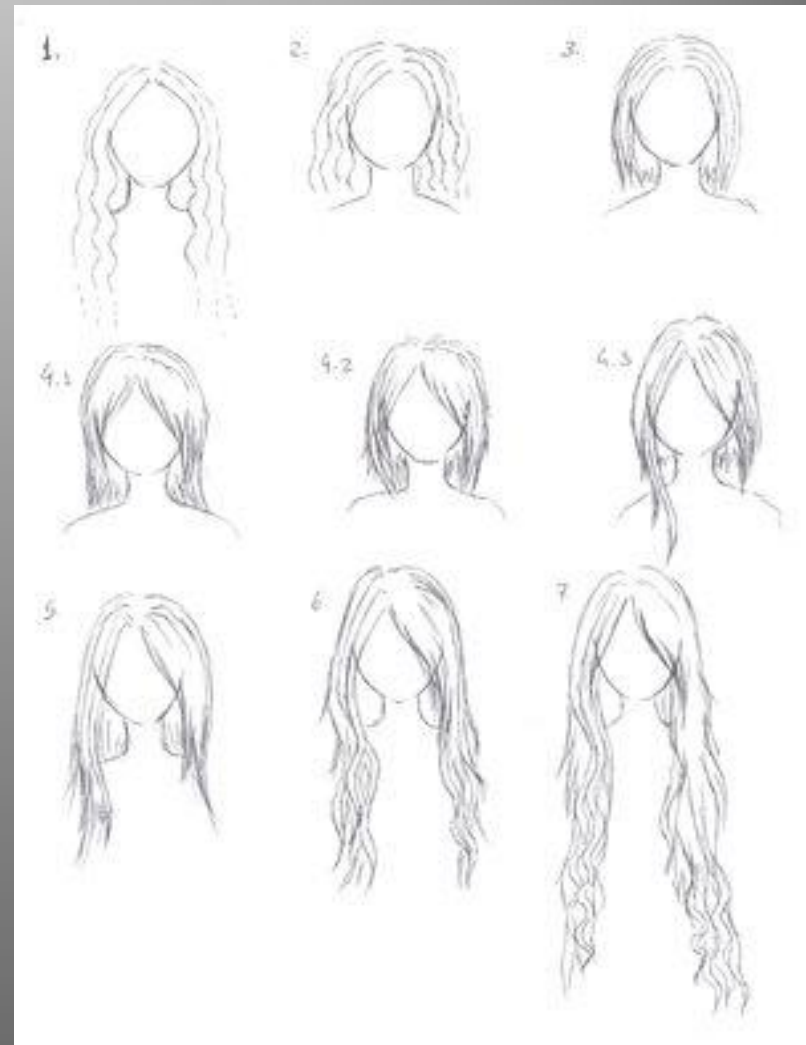

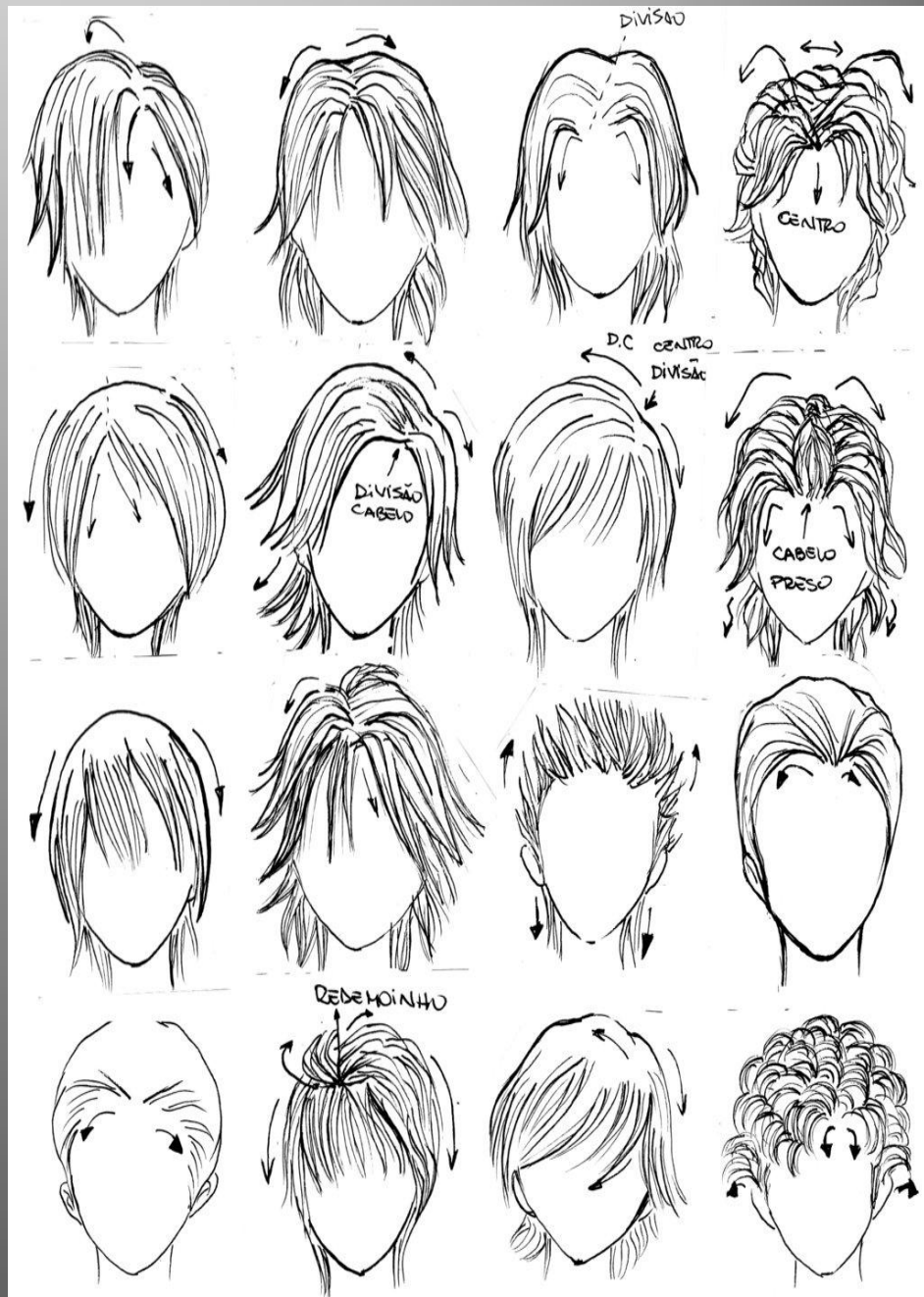
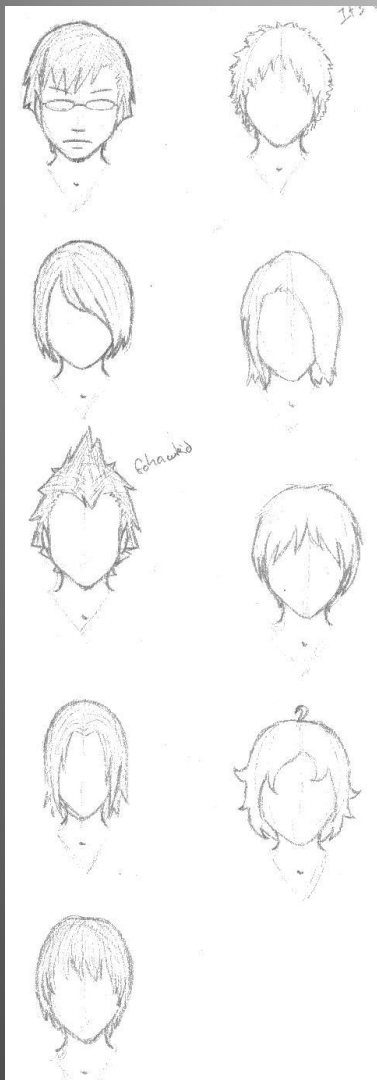

Agora começa a esboçar o cabelo.

