

Pormenorização da laje de escadas 321 (esc 1/25)

Secção A-A'
De -2,40 a -1,20

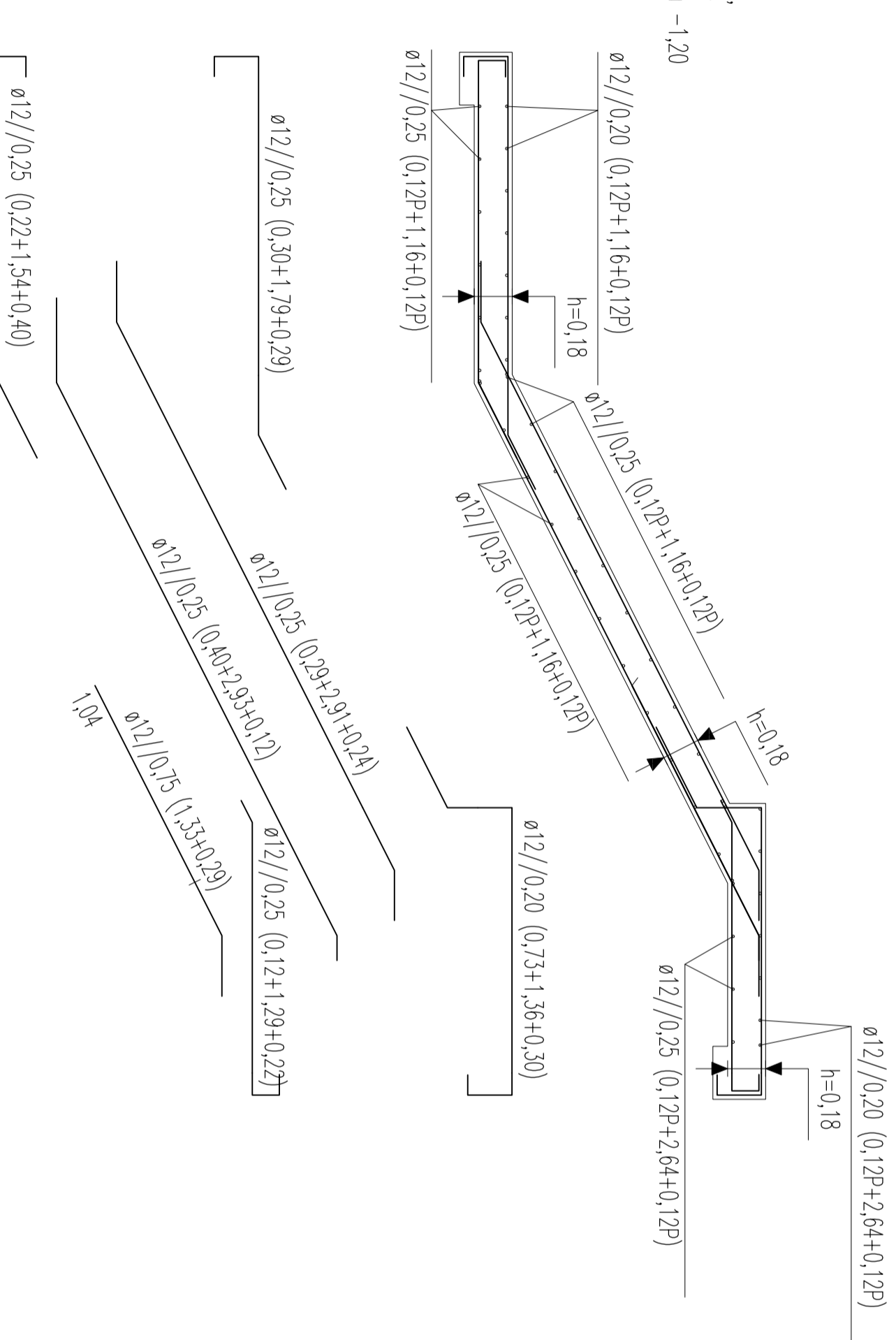

Secção B-B'
De -1,20 a 0,00

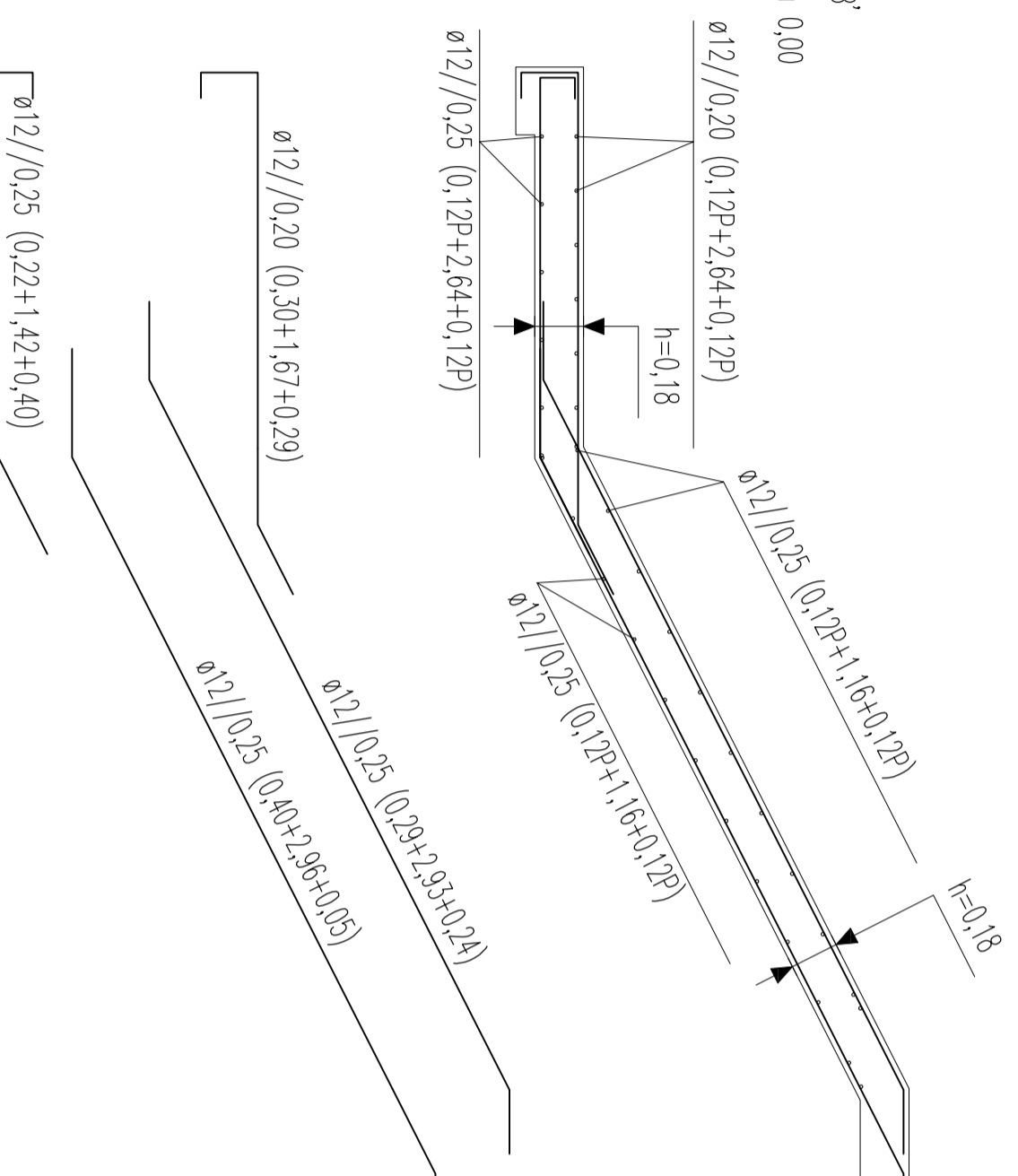

Escada/rampa 321 01

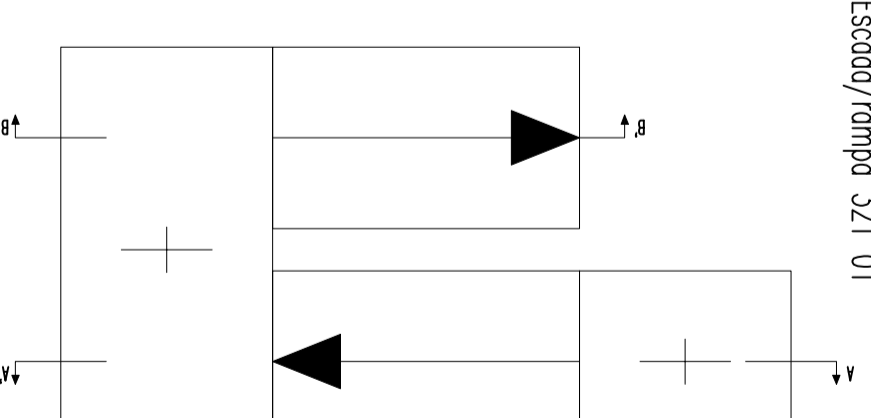

LEGENDA

- Si - Sapata !
- Pi - Pilar !
- Li - Linha de Fundação !
- V - Vigas e Vigas de Laje !

MATERIAS

- Aço: Armaduras Ordinárias : A500NR
- Aço Estrutural: S 275
- Bêta (C30/37):
- Fundações:
- Muros de Fundação
- Pilares, Vigas, Lajes
- Argamassas
- Assentamentos de Tijolo Furado em Plano de Alvirão:
- Revestimentos: 1000 l de cimento
- Piares, Vigas, Lajes 2,5 cm
- Muros de Cave 5,0 cm
- Linteis de Fundação 5,0 cm

NOTA:
A cota zero (0,00) está ao nível do piso Zero.
Na implantação dos elementos estruturais deverão-se ter em conta os elementos arquitectónicos.

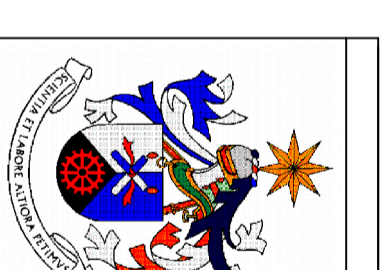
| | | | | | |
|--|-----------------------------------|-------------|----------|---|------------------------------|
|  | | Data: | Arquivo: | Finalidade: | Entidade: |
| | | 10/2016 | Tese | Universidade da Beira Interior Projeto de Estabilidade de um Edifício | Eng. Civil Catarina Veiga |
| Escalas: | Designação: | Desenho n.º | | | |
| 1/25 | Pormenorização da Laje de escadas | 03 | | | |
| Substituído por n.º | | | | | |