Universidade da Beira Interior – Covilhã
DEPARTAMENTO DE ENGENHARIA CIVIL E ARQUITETURA
DISSERTAÇÃO DE MESTRADO EM ARQUITETURA
ALÇADO NORTE
LEGENDA
Pedra em granito
Pedra de granito geometrizado
Fenestrações e grilagens de bronze
Telha cerâmica
Tema: Projeto de reconstrução de edifício antigo na Covilhã para Hostel, Restaurante e Habitação.
Aluno: Ana Sofia Mateus Cruz | Número: 27924
Orientador: Prof. Doutor João Carlos Gonçalves Lanzinha
Co-Orientador: Prof. Doutor Miguel João Mendes do Amaral Santiago Fernandes
Data: Janeiro 2015
Escala: 1:100
A8
Levantamento do Existente
Alçado Norte

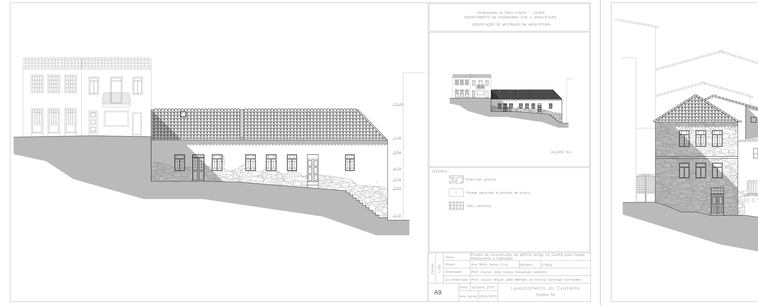
Universidade da Beira Interior – Covilhã
DEPARTAMENTO DE ENGENHARIA CIVIL E ARQUITETURA
DISSERTAÇÃO DE MESTRADO EM ARQUITETURA
ALÇADO SUL
LEGENDA
Pedra em granito
Fenestrações e grilagens de bronze
Telha cerâmica
Tema: Projeto de reconstrução de edifício antigo na Covilhã para Hostel, Restaurante e Habitação.
Aluno: Ana Sofia Mateus Cruz | Número: 27924
Orientador: Prof. Doutor João Carlos Gonçalves Lanzinha
Co-Orientador: Prof. Doutor Miguel João Mendes do Amaral Santiago Fernandes
Data: Janeiro 2015
Escala: 1:100
A9
Levantamento do Existente
Alçado Sul

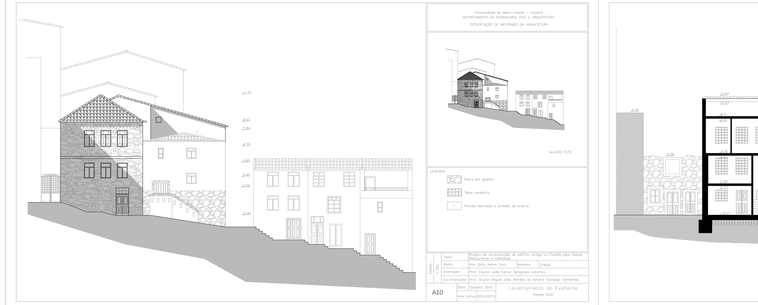
Universidade da Beira Interior – Covilhã
DEPARTAMENTO DE ENGENHARIA CIVIL E ARQUITETURA
DISSERTAÇÃO DE MESTRADO EM ARQUITETURA
ALÇADO ESTE
LEGENDA
Pedra em granito
Telha cerâmica
Fenestrações e grilagens de bronze
Tema: Projeto de reconstrução de edifício antigo na Covilhã para Hostel, Restaurante e Habitação.
Aluno: Ana Sofia Mateus Cruz | Número: 27924
Orientador: Prof. Doutor João Carlos Gonçalves Lanzinha
Co-Orientador: Prof. Doutor Miguel João Mendes do Amaral Santiago Fernandes
Data: Janeiro 2015
Escala: 1:100
A10
Levantamento do Existente
Alçado Este

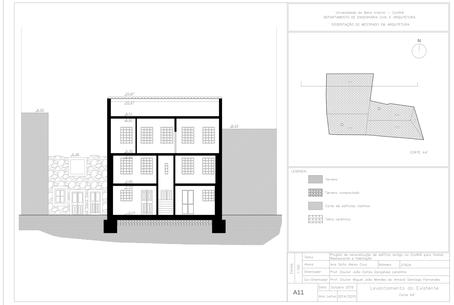
Universidade da Beira Interior – Covilhã
DEPARTAMENTO DE ENGENHARIA CIVIL E ARQUITETURA
DISSERTAÇÃO DE MESTRADO EM ARQUITETURA
N
CORTE AA'
LEGENDA
Terreno
Terreno compactado
Corte de edifícios cómicos
Telha cerâmica
Tema: Projeto de reconstrução de edifício antigo na Covilhã para Hostel, Restaurante e Habitação.
Aluno: Ana Sofia Mateus Cruz | Número: 27924
Orientador: Prof. Doutor João Carlos Gonçalves Lanzinha
Co-Orientador: Prof. Doutor Miguel João Mendes do Amaral Santiago Fernandes
Data: Janeiro 2015
Escala: 1:100
A11
Levantamento do Existente
Corte AA'

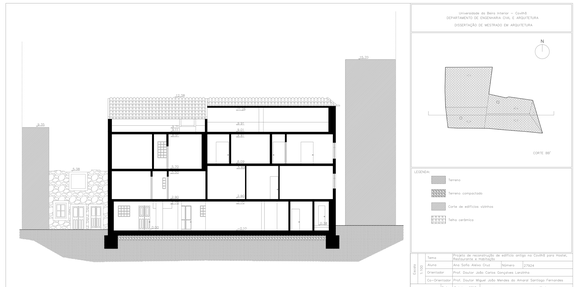
Universidade da Beira Interior – Covilhã
DEPARTAMENTO DE ENGENHARIA CIVIL E ARQUITETURA
DISSERTAÇÃO DE MESTRADO EM ARQUITETURA
N
CORTE BB'
LEGENDA
Terreno
Terreno compactado
Corte de edifícios cómicos
Telha cerâmica
Tema: Projeto de reconstrução de edifício antigo na Covilhã para Hostel, Restaurante e Habitação.
Aluno: Ana Sofia Mateus Cruz | Número: 27924
Orientador: Prof. Doutor João Carlos Gonçalves Lanzinha
Co-Orientador: Prof. Doutor Miguel João Mendes do Amaral Santiago Fernandes
Data: Janeiro 2015
Escala: 1:100
A12
Levantamento do Existente
Corte BB'

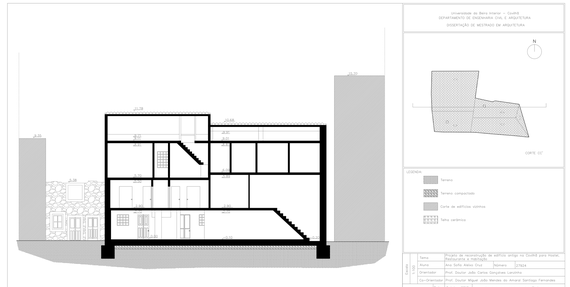
Universidade da Beira Interior – Covilhã
DEPARTAMENTO DE ENGENHARIA CIVIL E ARQUITETURA
DISSERTAÇÃO DE MESTRADO EM ARQUITETURA
N
CORTE CC'
LEGENDA
Terreno
Terreno compactado
Corte de edifícios cómicos
Telha cerâmica
Tema: Projeto de reconstrução de edifício antigo na Covilhã para Hostel, Restaurante e Habitação.
Aluno: Ana Sofia Mateus Cruz | Número: 27924
Orientador: Prof. Doutor João Carlos Gonçalves Lanzinha
Co-Orientador: Prof. Doutor Miguel João Mendes do Amaral Santiago Fernandes
Data: Janeiro 2015
Escala: 1:100
A13
Levantamento do Existente
Corte CC'

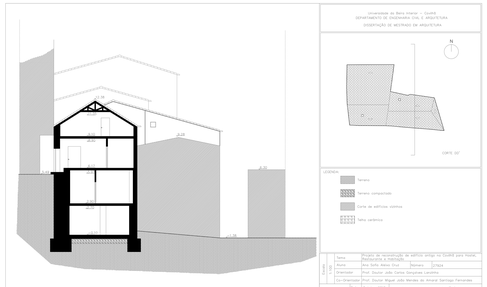
Universidade da Beira Interior – Covilhã
DEPARTAMENTO DE ENGENHARIA CIVIL E ARQUITETURA
DISSERTAÇÃO DE MESTRADO EM ARQUITETURA
N
CORTE DD'
LEGENDA
Terreno
Terreno compactado
Corte de edifícios cómicos
Telha cerâmica
Tema: Projeto de reconstrução de edifício antigo na Covilhã para Hostel, Restaurante e Habitação.
Aluno: Ana Sofia Mateus Cruz | Número: 27924
Orientador: Prof. Doutor João Carlos Gonçalves Lanzinha
Co-Orientador: Prof. Doutor Miguel João Mendes do Amaral Santiago Fernandes
Data: Janeiro 2015
Escala: 1:100
A14
Levantamento do Existente
Corte DD'

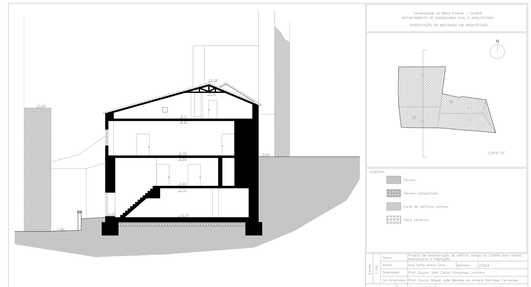
Universidade da Beira Interior – Covilhã
DEPARTAMENTO DE ENGENHARIA CIVIL E ARQUITETURA
DISSERTAÇÃO DE MESTRADO EM ARQUITETURA
N
CORTE EE'
LEGENDA
Terreno
Terreno compactado
Corte de edifícios cómicos
Telha cerâmica
Tema: Projeto de reconstrução de edifício antigo na Covilhã para Hostel, Restaurante e Habitação.
Aluno: Ana Sofia Mateus Cruz | Número: 27924
Orientador: Prof. Doutor João Carlos Gonçalves Lanzinha
Co-Orientador: Prof. Doutor Miguel João Mendes do Amaral Santiago Fernandes
Data: Janeiro 2015
Escala: 1:100
A15
Levantamento do Existente
Corte EE'

Universidade da Beira Interior – Covilhã
DEPARTAMENTO DE ENGENHARIA CIVIL E ARQUITETURA
DISSERTAÇÃO DE MESTRADO EM ARQUITETURA
N
LEGENDA
Demolir
Remover
Construir
Tema: Projeto de reconstrução de edifício antigo na Covilhã para Hostel, Restaurante e Habitação.
Aluno: Ana Sofia Mateus Cruz | Número: 27924
Orientador: Prof. Doutor João Carlos Gonçalves Lanzinha
Co-Orientador: Prof. Doutor Miguel João Mendes do Amaral Santiago Fernandes
Data: Janeiro 2015
Escala: 1:100
A16
Alterações – Vermelhos e Amarelos
Planta piso térreo

Universidade da Beira Interior – Covilhã
DEPARTAMENTO DE ENGENHARIA CIVIL E ARQUITETURA
DISSERTAÇÃO DE MESTRADO EM ARQUITETURA
N
LEGENDA
Demolir
Remover
Construir
Tema: Projeto de reconstrução de edifício antigo na Covilhã para Hostel, Restaurante e Habitação.
Aluno: Ana Sofia Mateus Cruz | Número: 27924
Orientador: Prof. Doutor João Carlos Gonçalves Lanzinha
Co-Orientador: Prof. Doutor Miguel João Mendes do Amaral Santiago Fernandes
Data: Janeiro 2015
Escala: 1:100
A17
Alterações – Vermelhos e Amarelos
Planta piso 1

Universidade da Beira Interior – Covilhã
DEPARTAMENTO DE ENGENHARIA CIVIL E ARQUITETURA
DISSERTAÇÃO DE MESTRADO EM ARQUITETURA
N
LEGENDA
Demolir
Remover
Construir
Tema: Projeto de reconstrução de edifício antigo na Covilhã para Hostel, Restaurante e Habitação.
Aluno: Ana Sofia Mateus Cruz | Número: 27924
Orientador: Prof. Doutor João Carlos Gonçalves Lanzinha
Co-Orientador: Prof. Doutor Miguel João Mendes do Amaral Santiago Fernandes
Data: Janeiro 2015
Escala: 1:100
A18
Alterações – Vermelhos e Amarelos
Planta piso 2

Universidade da Beira Interior – Covilhã
DEPARTAMENTO DE ENGENHARIA CIVIL E ARQUITETURA
DISSERTAÇÃO DE MESTRADO EM ARQUITETURA
N
LEGENDA
Demolir
Remover
Construir
Tema: Projeto de reconstrução de edifício antigo na Covilhã para Hostel, Restaurante e Habitação.
Aluno: Ana Sofia Mateus Cruz | Número: 27924
Orientador: Prof. Doutor João Carlos Gonçalves Lanzinha
Co-Orientador: Prof. Doutor Miguel João Mendes do Amaral Santiago Fernandes
Data: Janeiro 2015
Escala: 1:100
A19
Alterações – Vermelhos e Amarelos
Planta piso 3

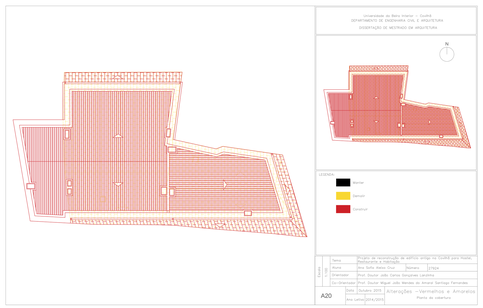
Universidade da Beira Interior – Covilhã
DEPARTAMENTO DE ENGENHARIA CIVIL E ARQUITETURA
DISSERTAÇÃO DE MESTRADO EM ARQUITETURA
N
LEGENDA
Demolir
Remover
Construir
Tema: Projeto de reconstrução de edifício antigo na Covilhã para Hostel, Restaurante e Habitação.
Aluno: Ana Sofia Mateus Cruz | Número: 27924
Orientador: Prof. Doutor João Carlos Gonçalves Lanzinha
Co-Orientador: Prof. Doutor Miguel João Mendes do Amaral Santiago Fernandes
Data: Janeiro 2015
Escala: 1:100
A20
Alterações – Vermelhos e Amarelos
Planta ao cobertor

Universidade da Beira Interior – Covilhã
DEPARTAMENTO DE ENGENHARIA CIVIL E ARQUITETURA
DISSERTAÇÃO DE MESTRADO EM ARQUITETURA
ALÇADO NORTE
LEGENDA
Demolir
Remover
Construir
Tema: Projeto de reconstrução de edifício antigo na Covilhã para Hostel, Restaurante e Habitação.
Aluno: Ana Sofia Mateus Cruz | Número: 27924
Orientador: Prof. Doutor João Carlos Gonçalves Lanzinha
Co-Orientador: Prof. Doutor Miguel João Mendes do Amaral Santiago Fernandes
Data: Janeiro 2015
Escala: 1:100
A21
Alterações – Vermelhos e Amarelos
Alçado Norte

Universidade da Beira Interior – Covilhã
DEPARTAMENTO DE ENGENHARIA CIVIL E ARQUITETURA
DISSERTAÇÃO DE MESTRADO EM ARQUITETURA
ALÇADO SUL
LEGENDA
Demolir
Remover
Construir
Tema: Projeto de reconstrução de edifício antigo na Covilhã para Hostel, Restaurante e Habitação.
Aluno: Ana Sofia Mateus Cruz | Número: 27924
Orientador: Prof. Doutor João Carlos Gonçalves Lanzinha
Co-Orientador: Prof. Doutor Miguel João Mendes do Amaral Santiago Fernandes
Data: Janeiro 2015
Escala: 1:100
A22
Alterações – Vermelhos e Amarelos
Alçado Sul

Universidade da Beira Interior – Covilhã
DEPARTAMENTO DE ENGENHARIA CIVIL E ARQUITETURA
DISSERTAÇÃO DE MESTRADO EM ARQUITETURA
ALÇADO ESTE
LEGENDA
Demolir
Remover
Construir
Tema: Projeto de reconstrução de edifício antigo na Covilhã para Hostel, Restaurante e Habitação.
Aluno: Ana Sofia Mateus Cruz | Número: 27924
Orientador: Prof. Doutor João Carlos Gonçalves Lanzinha
Co-Orientador: Prof. Doutor Miguel João Mendes do Amaral Santiago Fernandes
Data: Janeiro 2015
Escala: 1:100
A23
Alterações – Vermelhos e Amarelos
Alçado Este

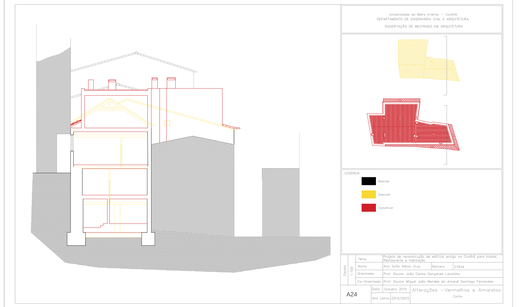
Universidade da Beira Interior – Covilhã
DEPARTAMENTO DE ENGENHARIA CIVIL E ARQUITETURA
DISSERTAÇÃO DE MESTRADO EM ARQUITETURA
LEGENDA
Demolir
Remover
Construir
Tema: Projeto de reconstrução de edifício antigo na Covilhã para Hostel, Restaurante e Habitação.
Aluno: Ana Sofia Mateus Cruz | Número: 27924
Orientador: Prof. Doutor João Carlos Gonçalves Lanzinha
Co-Orientador: Prof. Doutor Miguel João Mendes do Amaral Santiago Fernandes
Data: Janeiro 2015
Escala: 1:100
A24
Alterações – Vermelhos e Amarelos
Corte