

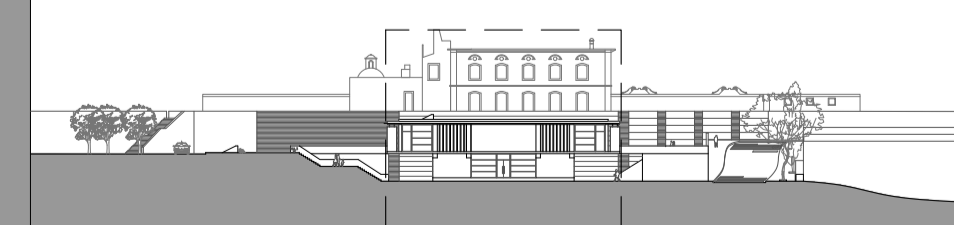

+8.60  
COBERTURA

+4.30  
PISO 1

0.00  
PISO TERREO



<p>  DIMENSÕES EM METROS LINEARES   ECOREGIÕES   LAJERTAS DE BETÃO   MADEIRA DE PINHO   CHAPA DE ALUMÍNIO ONDULADO         </p>	<p>           APLICAÇÃO DE SOLUÇÕES BIOLÓGICAS EFICIENTES            EM ARQUITECTURA            MARVILA-LISBOA            OBJECTO:            PROJETO DE EXECUÇÃO            SETEMBRO 2019            ESCALA: 1/50         </p>	<p>14</p> <p>PIÇA: ALÇADO SUDESTE</p>
---	---	---