

DETALHE DE LIGAÇÃO

1:5

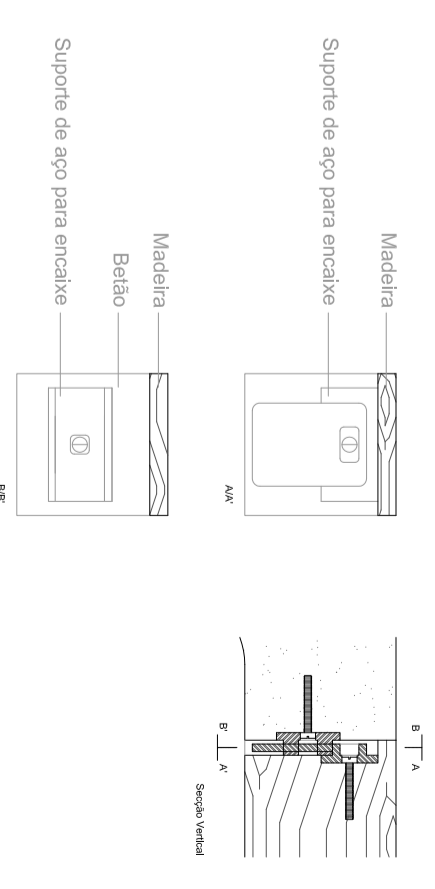

AXONOMETRIA DE SUPORTE EM AÇO PARA ENCAIXE

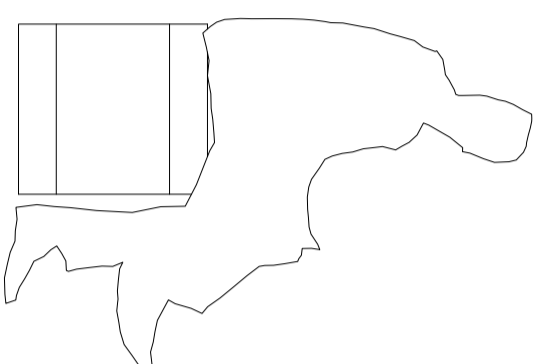
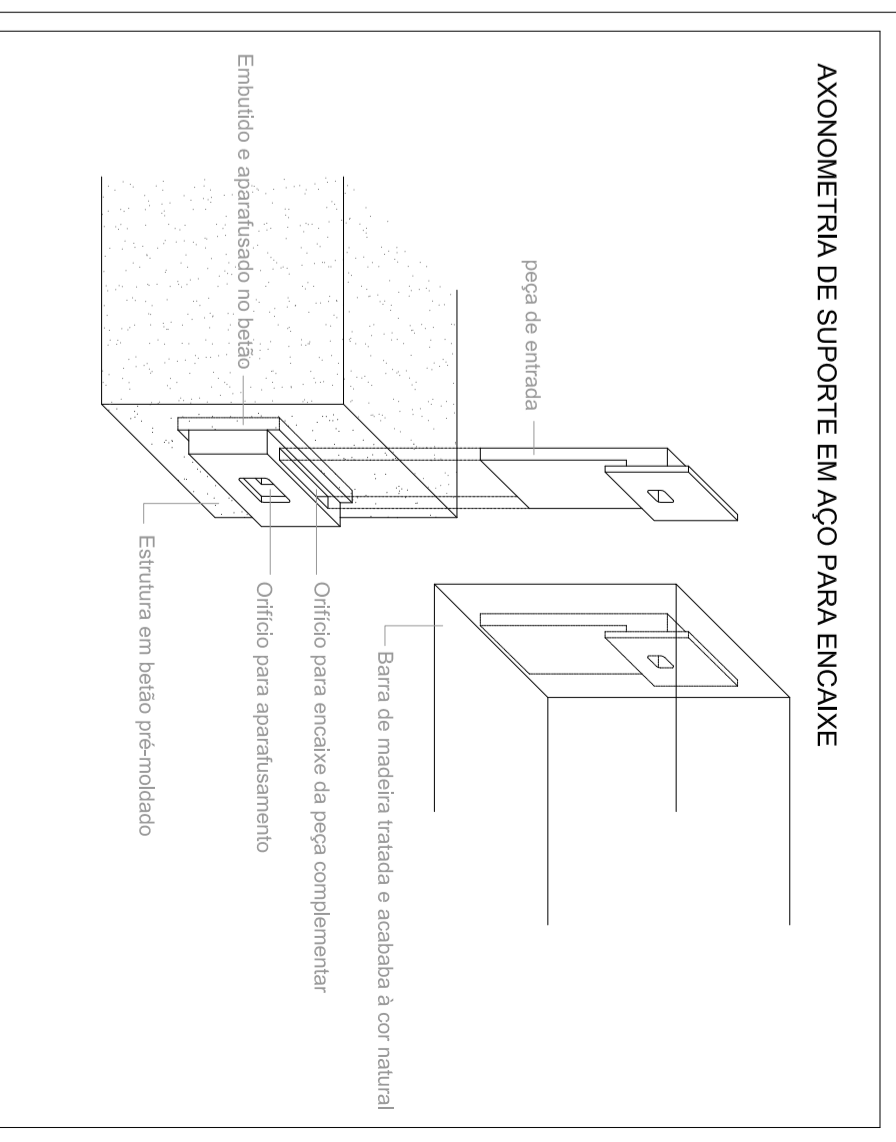

Estrutura em betão

0,45

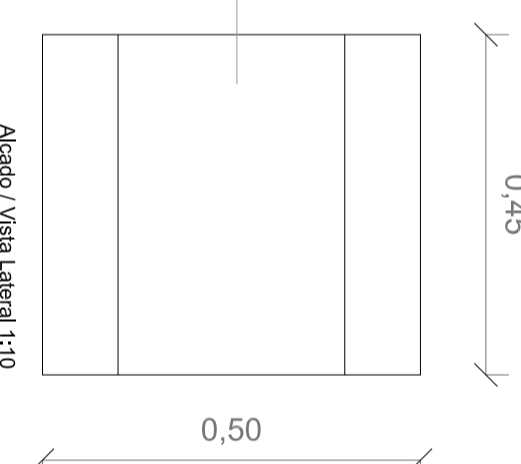

Alçado / Vista Lateral 1:10

2

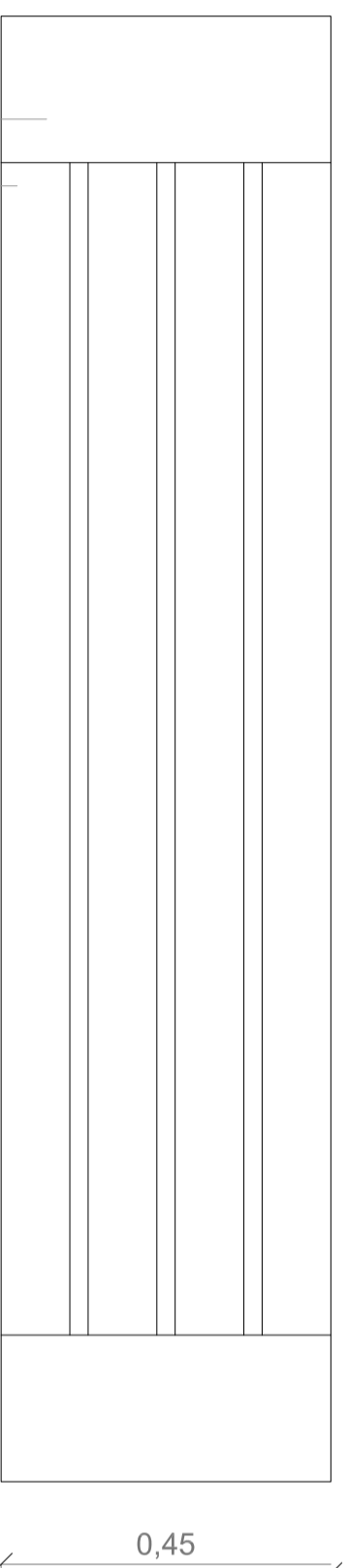

Planta / Vista Superior 1:10

Barra de madeira de carvalho tratada e acabada à cor natural (1600X100X100)
Estrutura em betão

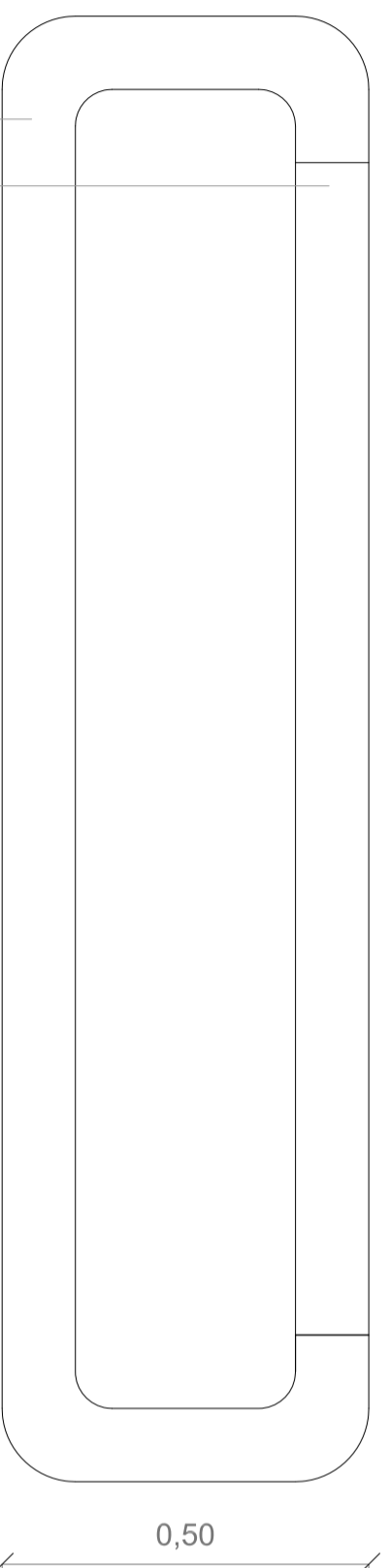

Alçado / Vista Frontal 1:10

Barra de madeira de carvalho tratada e acabada à cor natural (1600X100X100)
Estrutura em betão

Escala

1:10

Tema	Caso de Estudo - Tinturaria Petrucci
Aluna	Joana Isabel Silva Teixeira de Brito
Orientador	Prof. Doutor João Carlos Gonçalves Lanzaíha
Co-Orientador	Prof. Doutor Miguel João Mendes do Amaral Santiago Fernandes

23

Data	Junho 2012
Ano Lectivo	2011/2012

PROPOSTA
MOBILIÁRIO - BANCO