



NOTAS

- COTA DE SOLEIRA -06.04 = 531.36 m
- CONFIRMAR TODAS AS COTAS EM OBRA
-
-
-
-
-

MAPA DE ACABAMENTOS

- P** = PAVIMENTO
- F** = PAREDE
- T** = TECTO
- R** = RODAPÉ

PAVIMENTO

- P1 Pedra granito amarelo ornamental (cortes consoante o desenho);
- P2 Deque de madeira Teca (régua de 12 cm);
- P3 Lojitas em betão cinza polido (dimensões consoante o desenho);
- P4 Alcatifa cor lisa creme escura;
- P5 Pedra granito, cor: areia;
- P6 Cerâmica STONE CUT bege 50x50 cm.

PAREDE

- P1 Reboco interior de granulação fina, cor: branco puro;
- P2 Pedra granito branco marfim;
- P3 Pedra granito, cor: areia;
- P4 Ripada de madeira de carvalho.

TECTO

- T1 Gesso cartonado com perfurações agrupadas por blocos, cor: branco puro;
- T2 Estuque projetado, cor: branco puro;
- T3 Gesso cartonado + linha male cor: branco;
- T4 Gesso cartonado com perfurações distribuídas de forma uniforme por toda a placa, cor: cinza clara;
- T6 Tecto falso em madeira de carvalho, com cor natural.

RODAPÉ

- R1 Madeira de carvalho (régua de 7 cm);
- R2 Pedra granito amarelo ornamental (régua de 7 cm);
- R3 Pedra granito, cor: areia (120 cm);
- R4 Pedra granito amarelo ornamental (50 cm).

LEGENDA TRAMAS

- IMENSÕES EM METROS LINEARES
- ALVENARIA DE TUILO
- BETÃO
- PEDRA GRANITICA COR: AREIA
- ISOLAMENTO
- MADERA DEQUE

Planta de Localização - sem escala.

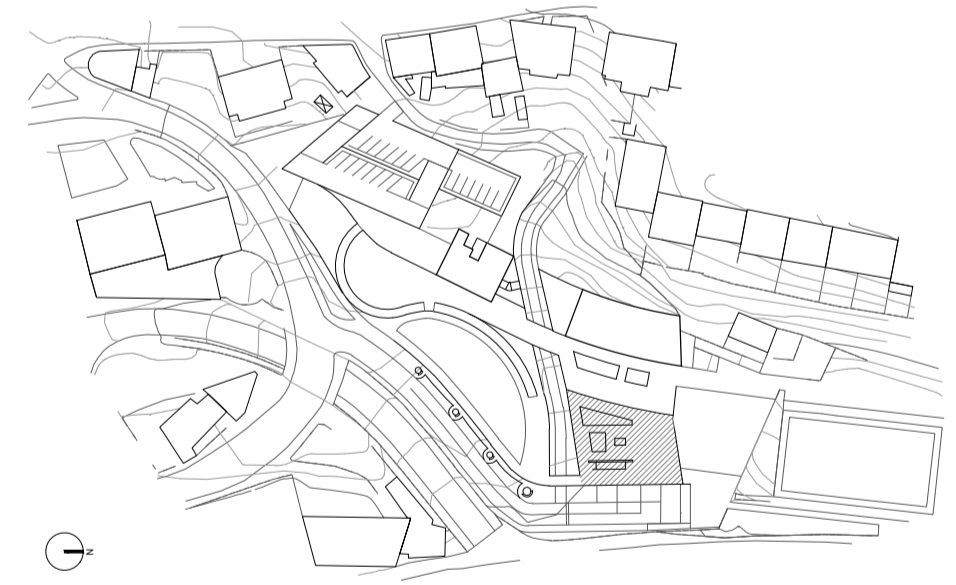

LEGENDA TRAMAS

- Proposta

LEGENDA GERAL		Norte
Data:	Outubro, 2016	
Autor:	João Pedro Marques Abrantes	
N.º:	27014	

Obras:	PROJETO DE HABITAÇÃO MULTIGERACIONAL E LAZER NA COVILHÁ	Escala:	1/50
Desenho:	PLANTA PISCINA/SPA		

Localização: CIDADE DA COVILHÁ
Rua da Correoura, Rua de Acesso à estação, Rua Mateus Fernandes

Designação: Dissertação para obtenção do Grau de Mestre em Arquitetura