

Alçado A5:A5' e Alçado A6:A6'

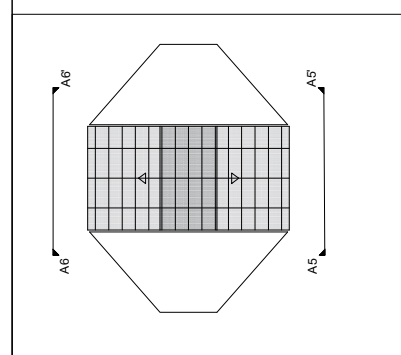

Alçado A5:A5' e Alçado A6:A6'

**Legenda (Alçado A5:A5' e Alçado A6:A6'):**

- ① Aglomerado de cortiça espessura de 40 mm
- ② Pavimento em OSB com espessura de 10 cm
- ③ Dobradiça em Inox
- ④ Tubos em PVC; 11 cm de diâmetro e 10 mm de espessura

Dissertação para obtenção de grau de Mestre em Arquitetura  
Universidade da Beira Interior- Departamento de Engenharias

Junho 2018

**Do Nomadismo à Arquitetura de Emergência**  
**Proposta de modelo de habitar para campos de refugiados**

**Proposta de modelo de habitar para campos de refugiados**

Alçado A5:A5' e Alçado A6:A6'

Discente: Nadine Micaela Machado Oliveira  
Orientadora: Prof. Dra. Inês Daniel de Campos

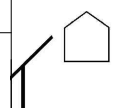

Esc. 1:50 Anexo 13