

Detalhe em perspectiva da Sala de Espetáculo 1 - Escala 1:100

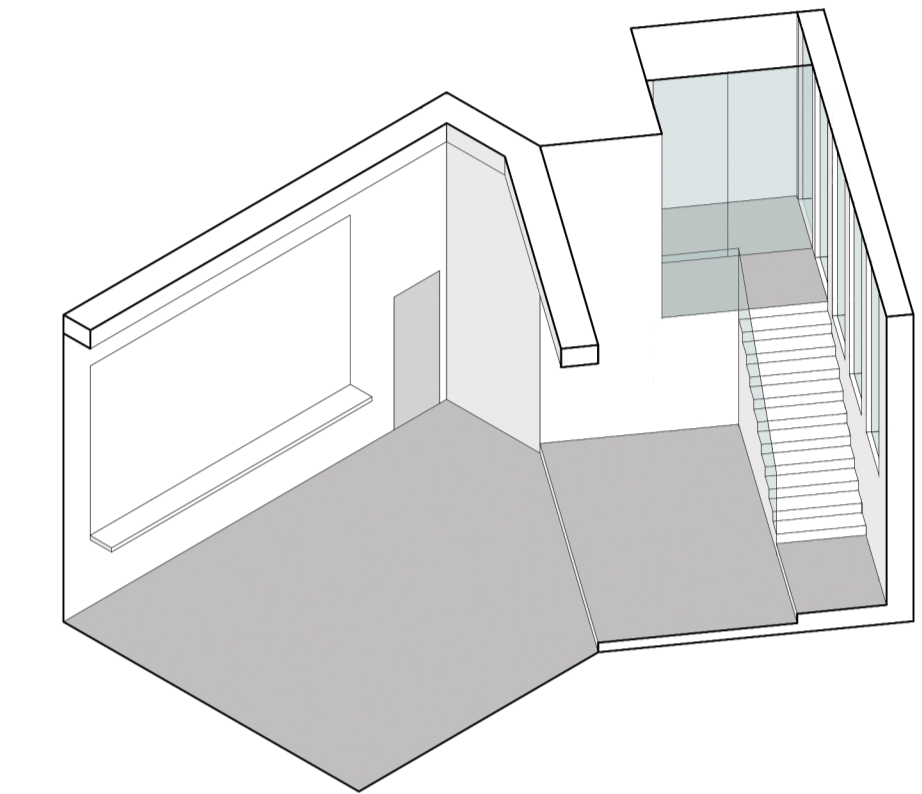

Detalhe em perspectiva da Cafeteria - Escala 1:100

Áreas:

Piso 1:
 Área bruta de construção total: 499.16m²
 Área útil de construção total: 458.41m²

Área total do lote: 546.86m²
 Área de implantação do edifício: 499.16m²
 Área bruta de construção total: 850.55m²
 Área útil de construção total: 406.81m²
 Área útil de logradouro: 42.79m²

Legenda (áreas úteis):
 Hall de entrada principal: 20m²
 Hall inferior da escadaria: 24.82m²
 Escadaria: 17.43m²
 Hall superior da escadaria: 19.47m²
 Sala de espetáculo 1: 102.27m²
 Camarins: 11.57m²
 Arrumos 1: 11.58m²
 Recepção da sala de espetáculo 2: 2.78m²
 Arrumos 2: 6.43m²
 Sala de espetáculo 2: 88.51m²
 Instalações sanitárias públicas (total): 20.94m²
 Recepção das instalações sanitárias públicas: 4.91m²
 Instalações sanitárias para mobilidade reduzida: 3.75m²
 Instalações sanitárias masculinas: 7m²
 Instalações sanitárias femininas: 5.28m²
 Cozinha + Acessos privados + I.S. privadas + Despensa (total): 46.67m²
 Acesso privado 1 para a cozinha: 6.08m²
 Acesso privado 2 para a cozinha: 4.88m²
 Instalações sanitárias de serviço (privadas): 6.88m²
 Cozinha: 21.32m²
 Despensa: 7.51m²
 Recepção da cafeteria: 16.61m²
 Arrumos 3: 5.58m²
 Cafeteria: 63.86m²



Proposta de Reabilitação para a Antiga Sede do Orfeão de Viseu	
Ana Catarina Leonardo Figueira - 29145	
Projeto de Execução - Esquema Tridimensional do Piso 1 e Cobertura	
Fevereiro de 2017	18 - PE
Escala 1:100	