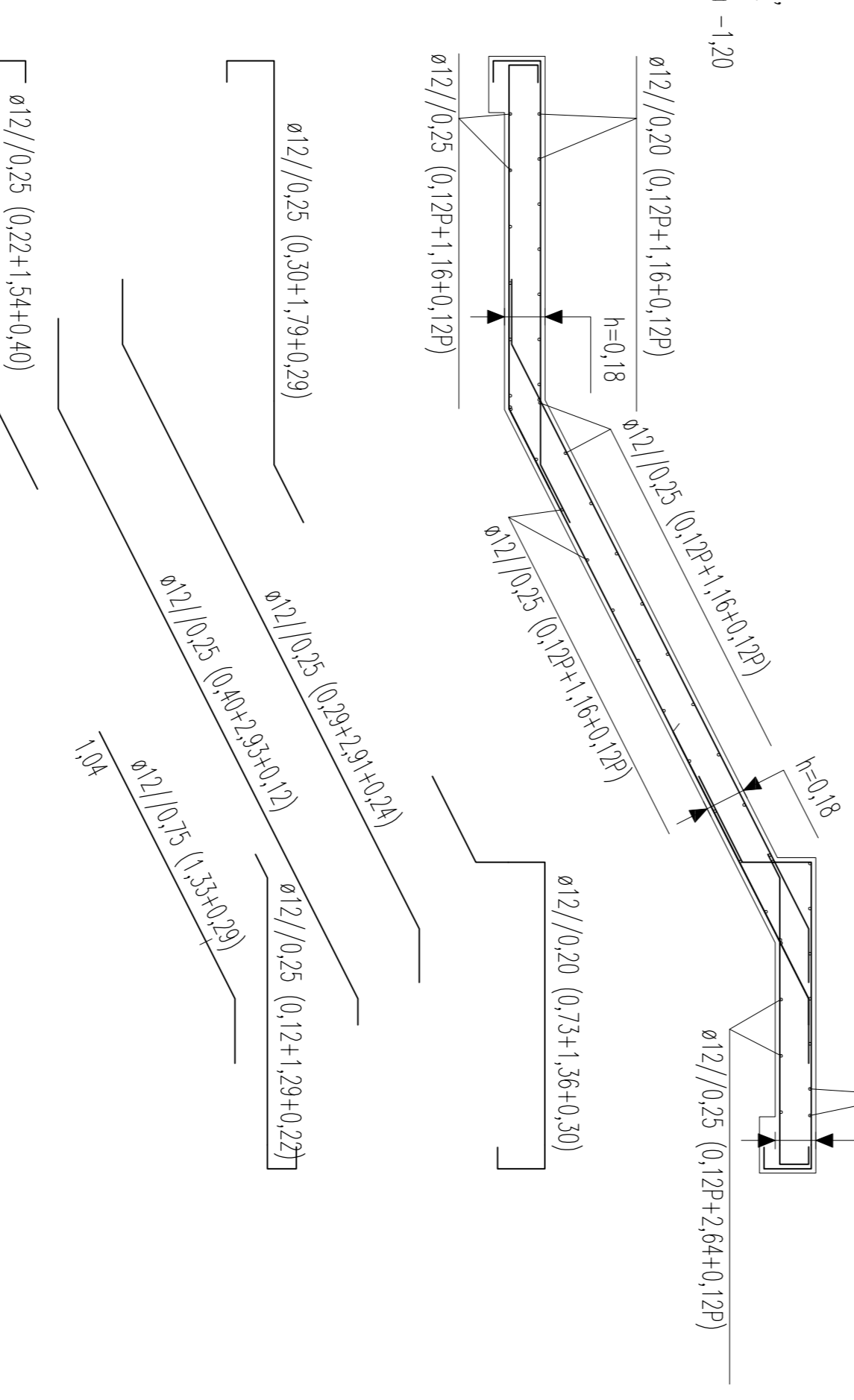
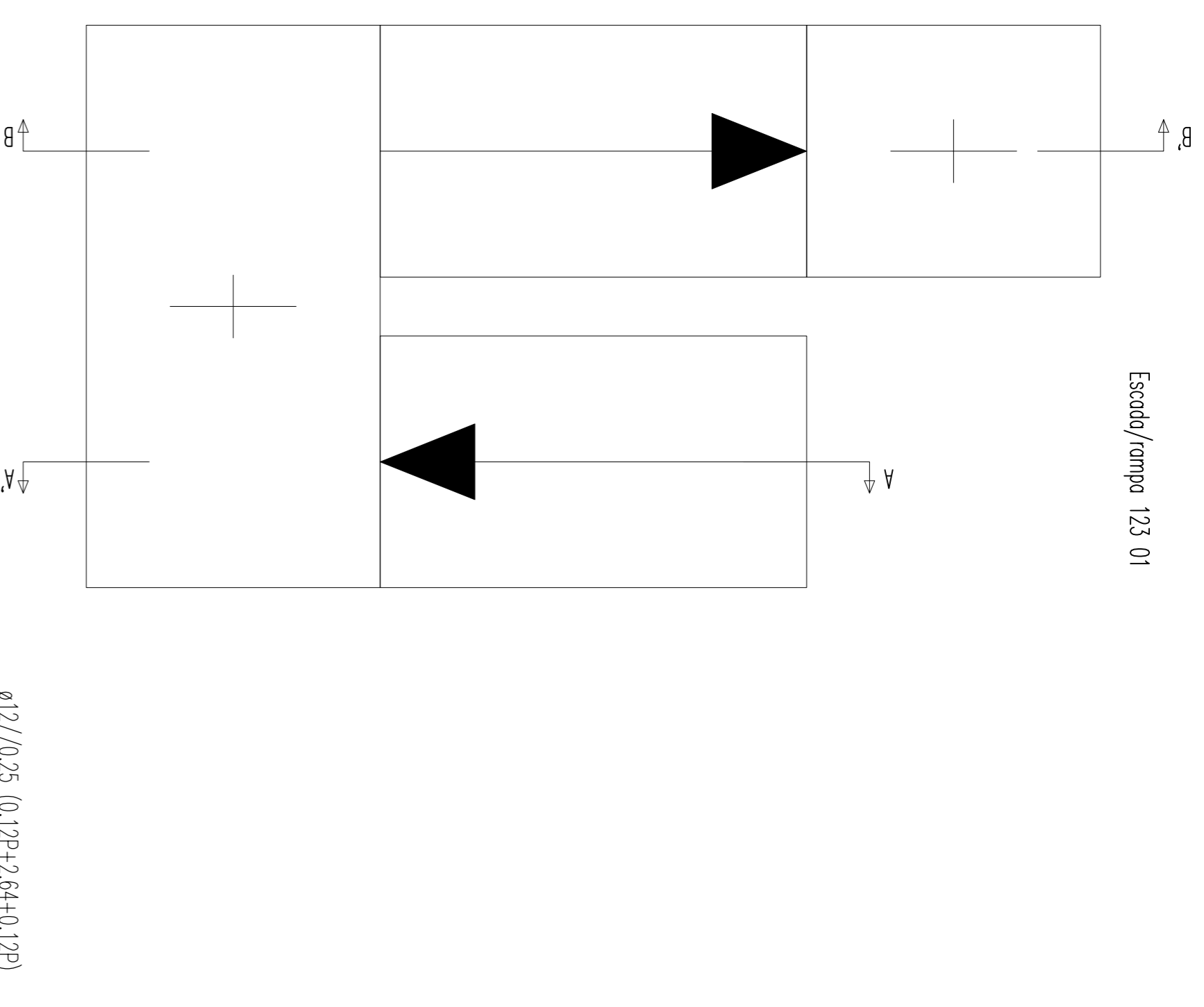
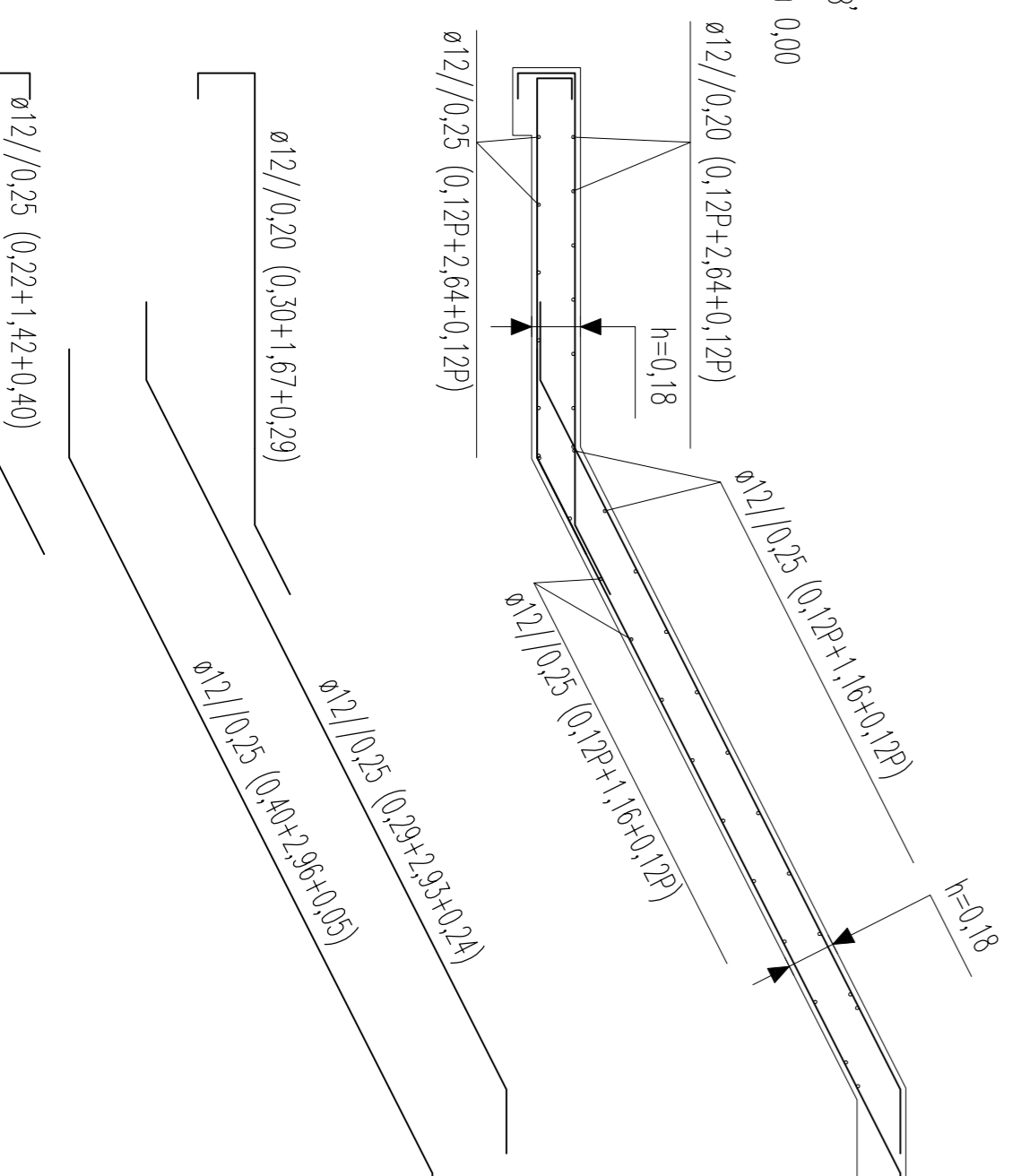
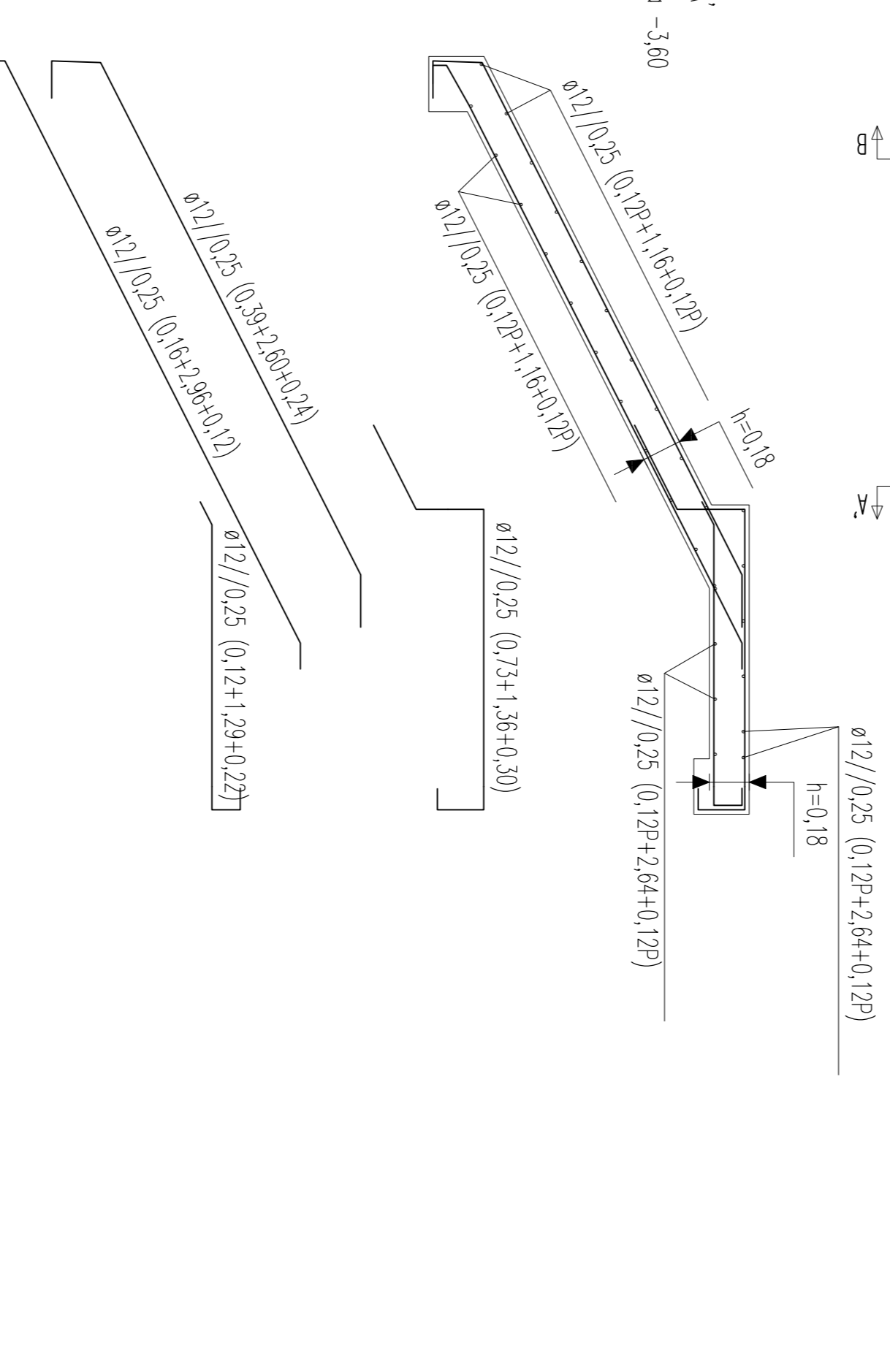
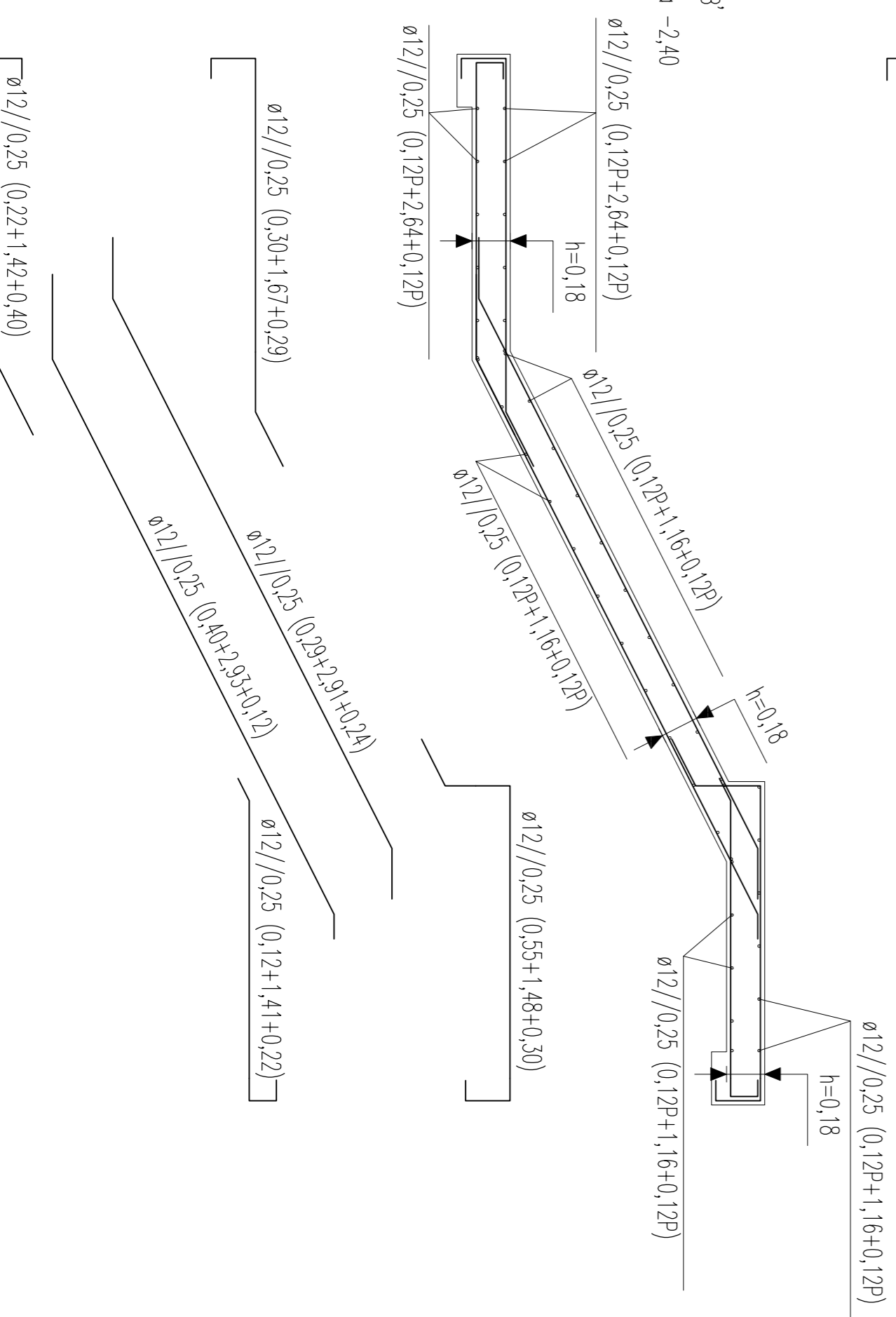
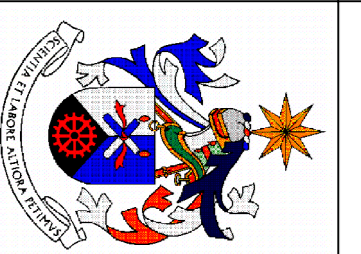
Secção A-A'
De -2,40 a -1,20Secção B-B'
De -1,20 a 0,00Secção A-A'
De -4,80 a -3,60Secção B-B'
De -3,60 a -2,40

LEGENDA
SI - Escada ;
LF - Lintel de Fundação ;
V - Vigas e Vigas de Laje ;

MATERIAS
-Aço: estruturas Originais : A500R
-Aço Estrutural: S 275
-Fundações (37)
-Formas
-Lanteiras de Fundação
-Lanteiras de Fundação
-Lanteiras, Vigas, Lajes
-Agrupamentos de Tipo Fundo
em Pano de Alargador
-Recorrimientos 7/000 l de cimento
-Fibras, Vigas, Lajes
-Lanteiras de Fundação
-Lanteiras de Fundação

NOTA:
A cota zero (0,00) está no nível do piso zero.
No impoñtado das elementos estruturais deve-se -a- 3
ter em conto os elementos ondulaciones.

	Nome:	Arquiteto:	Projetista:	Entidade:
	10/2016	Teófilo	Universidade de Beira Interior Projeto de Estabilidade de um Edifício	Eng. Civil Catarina Veiga
Escalas:	Designação:	Promemoriação da Laje de escadas		
1/25		Desenho nº	03	
		Substituído por nº		