

CORTE/ALÇADO ESTE 01

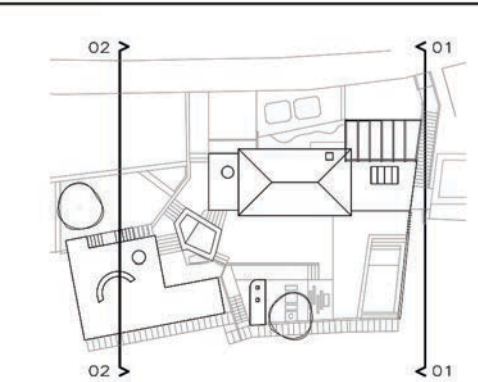

CORTE/ALÇADO OESTE 02



PROPOSTA DE REABILITAÇÃO DE
 HABITAÇÃO NO MEIO RURAL
 SÍTIO DA MÃE-DE-DEUS, ILHA DA MADEIRA

OBJECTO:
 PROJETO DE EXECUÇÃO
 CORTE/ALÇADO ESTE 01 E CORTE/ALÇADO OESTE 02

FEVEREIRO 2016 PEÇA:
 ESCALA 1/50 13 - PE