

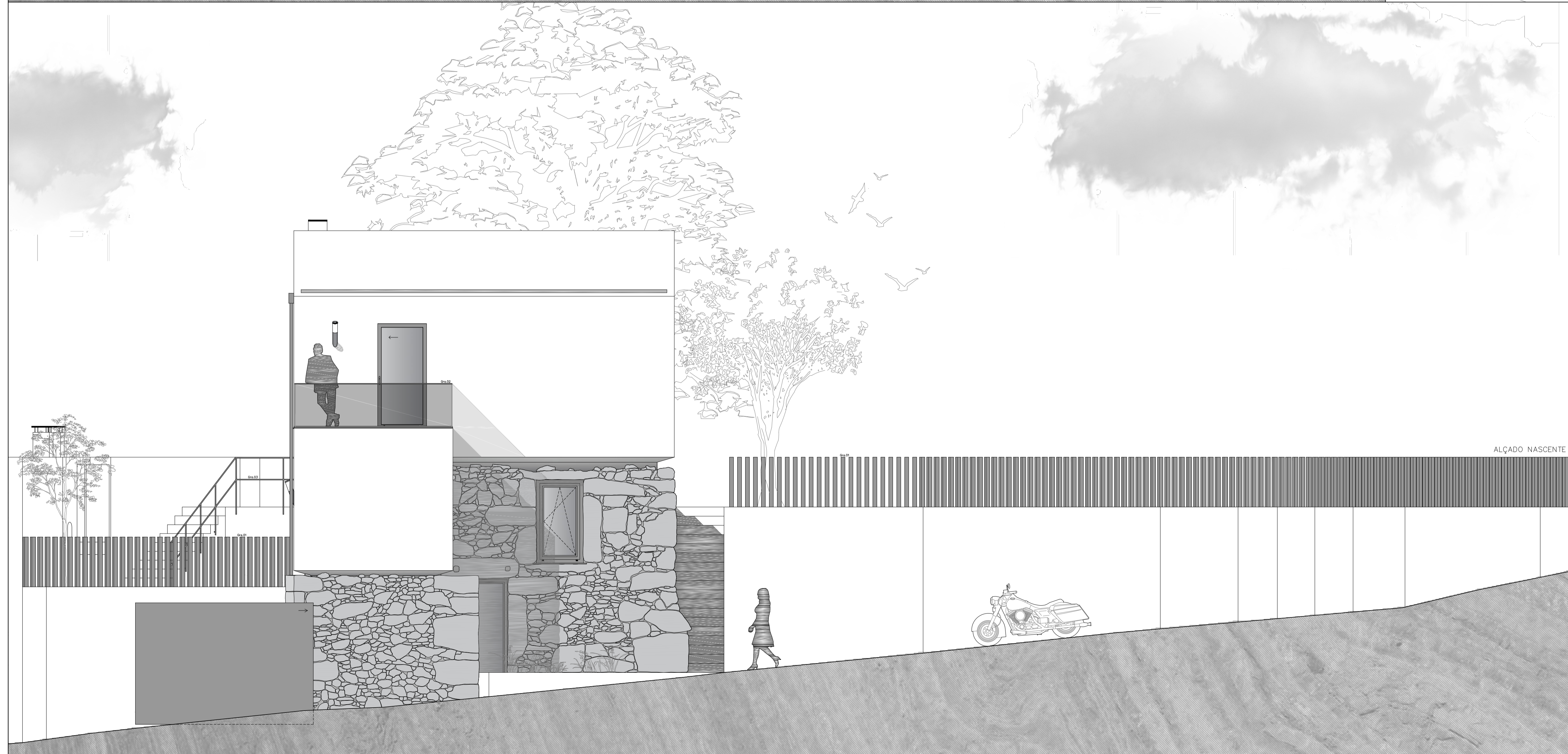

ÁREAS DIVERSAS		
ÁREA DO LOTE		357,63 m ²
ÁREA DE IMPLANTAÇÃO DO EDIFÍCIO PROPOSTO		52,28 m ²
ÁREA NÃO OCUPADA DO LOTE		305,35 m ²
PERCENTAGEM NÃO OCUPADA DO LOTE		85,38 %
ÁREAS		
VOLUME HABITACIONAL		
PISO TÉRREO		
GARAGEM		18,45 m ²
INSTALAÇÃO SANITÁRIA COMUM		1,77 m ²
ARRUMOS/DESPESA		1,47 m ²
CORREDOR 1		5,00 m ²
CORREDOR 2		3,12 m ²
COZINHA S/ ALÇAPÃO		6,65 m ²
COZINHA C/ ALÇAPÃO		21,55 m ²
SALA DE ESTAR		9,90 m ²
ÁREA ÚTIL TOTAL PISO TÉRREO		46,36 m ²
ÁREA BRUTA DE CONSTRUÇÃO PISO TÉRREO		83,74 m ²
PISO 1		
QUARTO		15,78 m ²
CLOSET		6,31 m ²
INSTALAÇÃO SANITÁRIA PRIVADA		7,66 m ²
ÁREA ÚTIL TOTAL PISO 1		29,75 m ²
ÁREA BRUTA DE CONSTRUÇÃO PISO 1		52,08 m ²
PISO 2		
REFÓGIO		27,69 m ²
VARANDA		6,75 m ²
ÁREA ÚTIL TOTAL PISO 1		34,44 m ²
ÁREA BRUTA DE CONSTRUÇÃO PISO 1		55,35 m ²
ESPAÇO EXTERIOR		
SUB-PÁTIO		3,82 m ²
PÁTIO CHURRASCO		37,12 m ²
CHURRASQUEIRA 1		4,52 m ²
CHURRASQUEIRA 2		4,00 m ²
CANTEIRO 1		3,81 m ²
CANTEIRO 2		8,71 m ²
JARDIM		82,71 m ²
PISCINA		30,00 m ²
PÁTIO PISCINA		101,57 m ²
ÁREA ÚTIL TOTAL ESPAÇO EXTERIOR		319,62 m ²
ÁREA BRUTA DE CONSTRUÇÃO		52,08 m ²



LEGENDA	
1.50	= DIMENSÕES EM METROS LINEARES
▨	= PEDRA À VISTA
□	= BETÃO BRANCO OU REBOCO
▬	= ALUMÍNIO OU ZINCO CINZA ESCURO
GRADEAMENTOS:	
Gra 1	- Gradeamento em alumínio, pilotas cinza escura;
Gra 2	- Gradeamento em vidro, com corrimão em inox em "u";
Gra 3	- Gradeamento em inox.
NOTAS:	
COTA DE SOLUÇA 0,00 = 326,00	
CONFIRMAR TODAS AS COTAS EM OBRA	
O PEQUENO LAR QUE FICOU PARA TRÁS: REABILITAR O VERNÁCULO MÍNIMO	
LOCAL:	RUA DA RENDA, CANEDO DE BASTO, BRAGA
OBJETO:	PROJETO DE EXECUÇÃO ALÇADO SUL E NASCENTE
ESCALA:	1:50
DATA:	FEVREIRO 2018