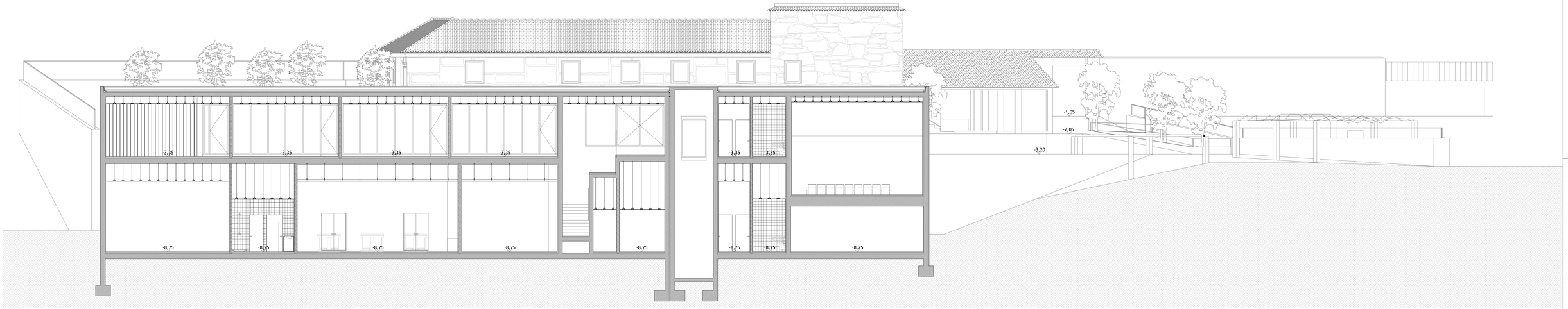

Corte HH'

Corte II'

Universidade da Beira Interior

Dissertação para obtenção do Título de Mestre em:

Arquitetura

Tema:

Reabilitação e ampliação da Quinta do Bodo em Sobrosa.
Projeto do Centro de Artes e Ofícios da Madeira.

Local:

Sobrosa, Paredes

Aluna:

Cláudia Sofia Ferreira Pacheco

Orientador:

Prof. Doutor Michael Mathias

Co-Orientador:

Prof. Doutor Jorge Marum

Peça desenhada:

30

Cortes HH' e II'

Esc. 1:50
Proposta
Covilhã, Outubro de 2018