

Localização do apartamento b/nº 1 = 65 m2 (T0 a T2) 1/200

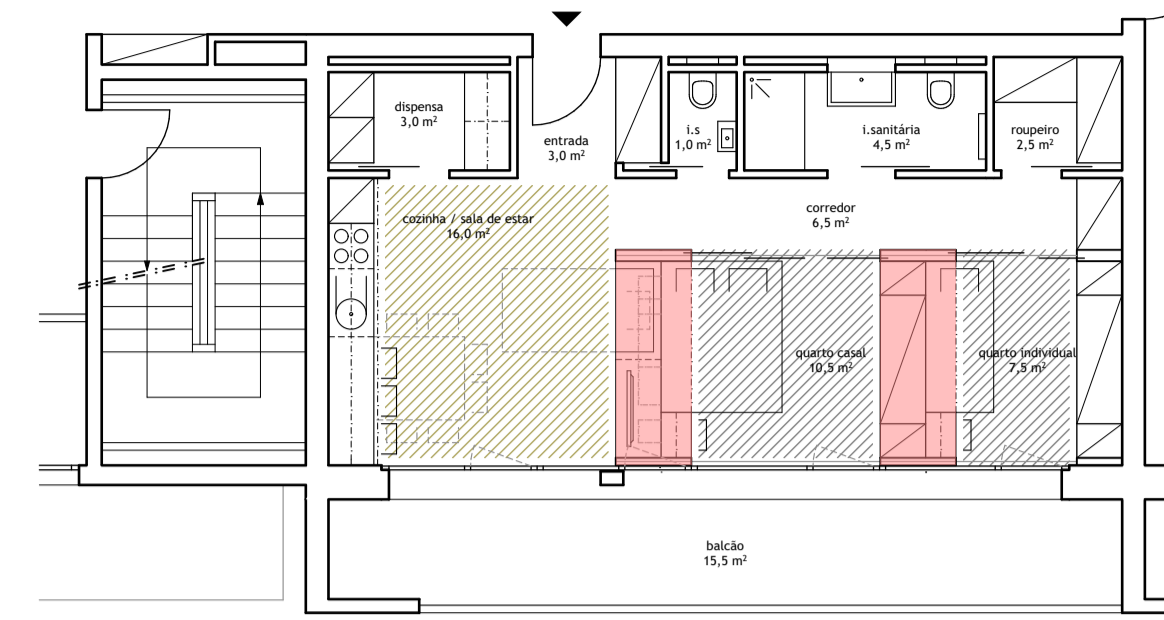

Tipologia a - T2 (cozinha / sala de estar, quarto casal e quarto individual) 1/100



Perspetiva a - T2 (cozinha / sala de estar, quarto de casal e quarto individual)

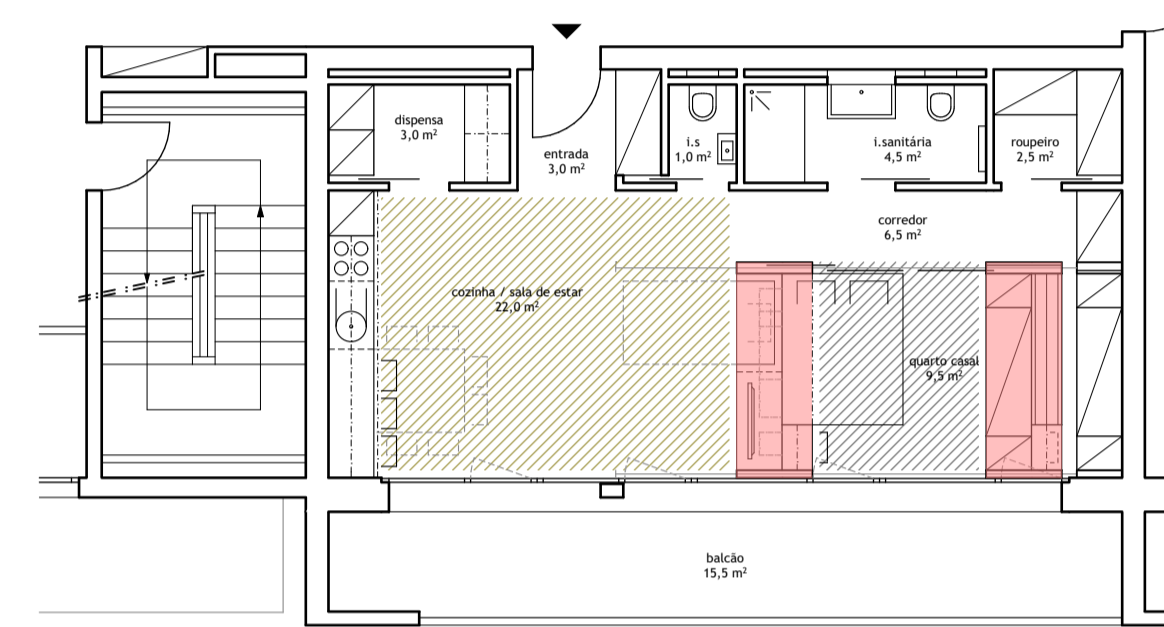

Tipologia b - T1 (cozinha / sala de estar e quarto casal) 1/100



Perspetiva b - T1 (cozinha / sala de estar e quarto de casal)

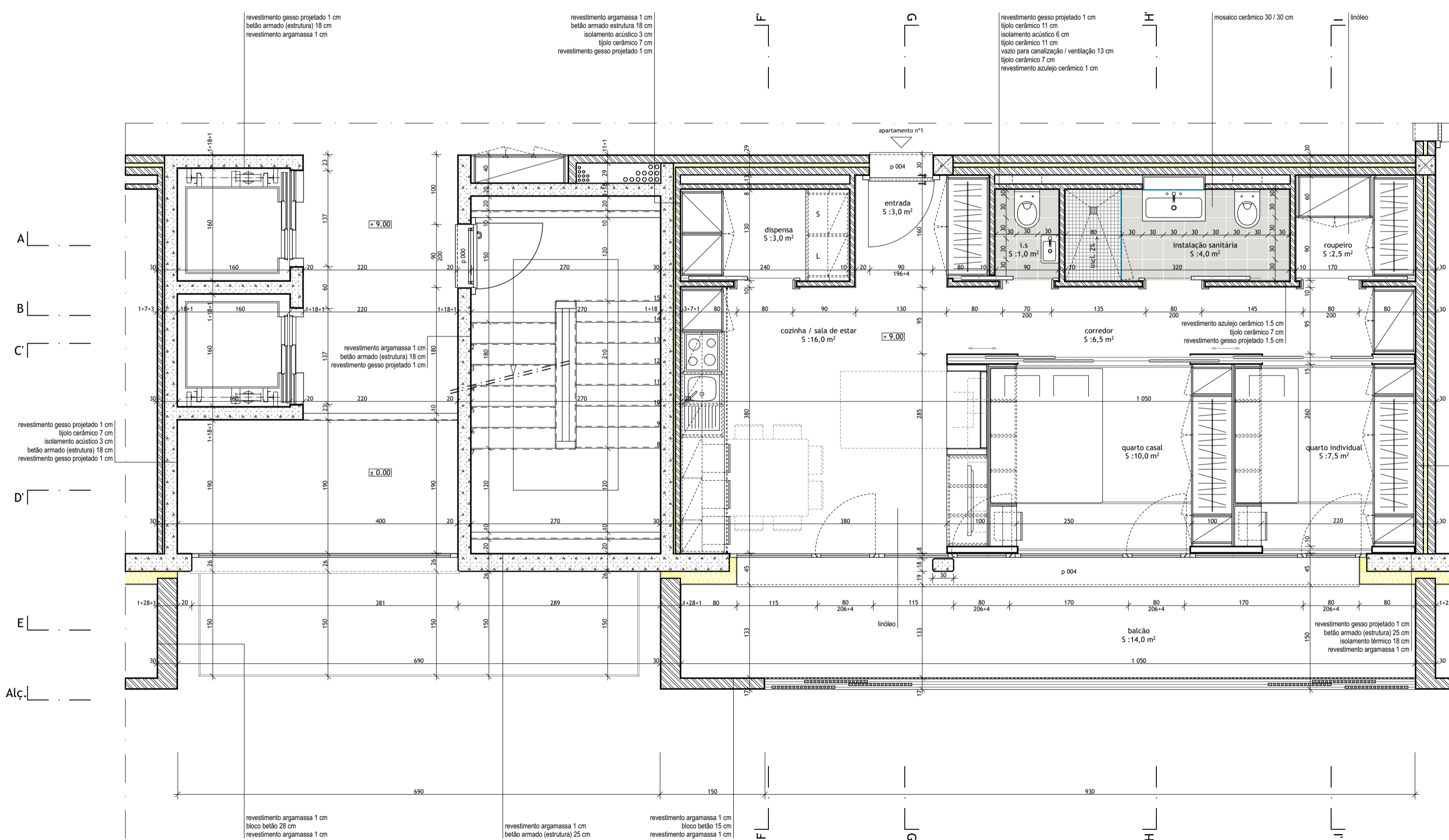

Piso 3 - apartamento b/nº 1 = 65 m2 (T0 a T2) 1/50

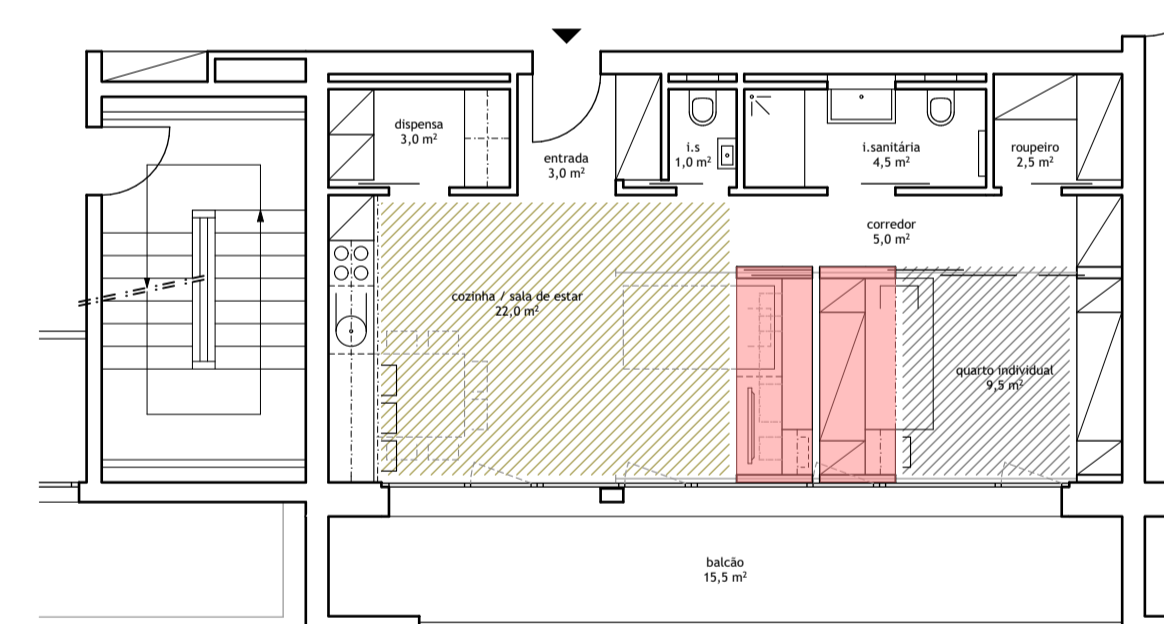

Tipologia c - T1 (cozinha / sala de estar e quarto individual) 1/100



Perspetiva c - T1 (cozinha / sala de estar e quarto individual)

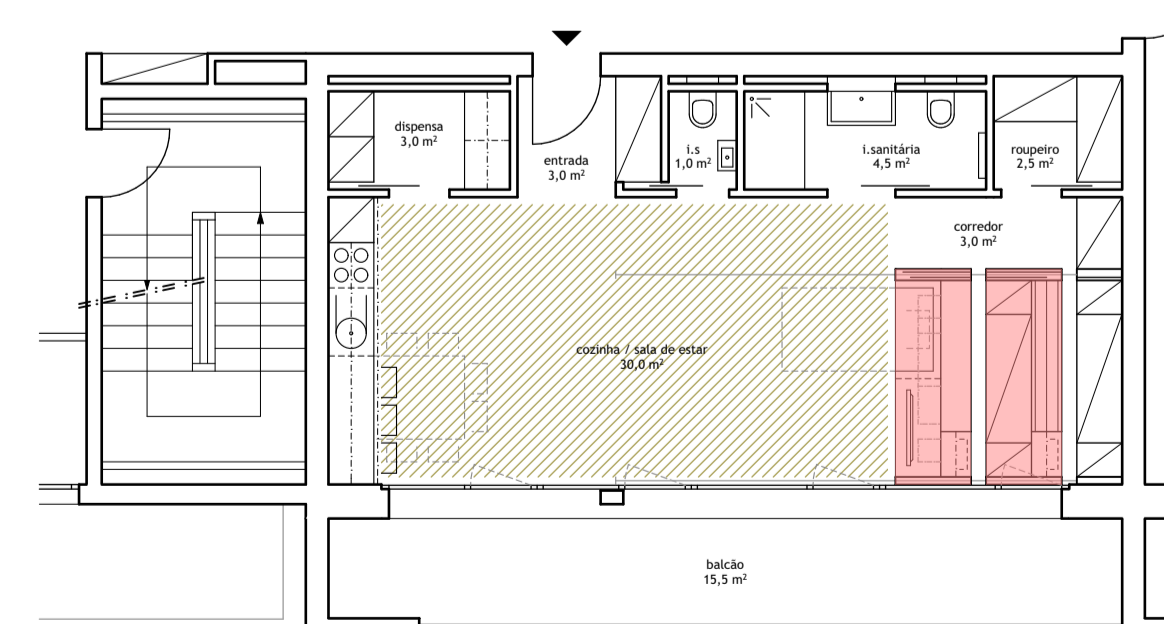

Tipologia d - T0 (cozinha / sala de estar) 1/100



Perspetiva d - T0 (cozinha / sala de estar)

