

CORTE AB

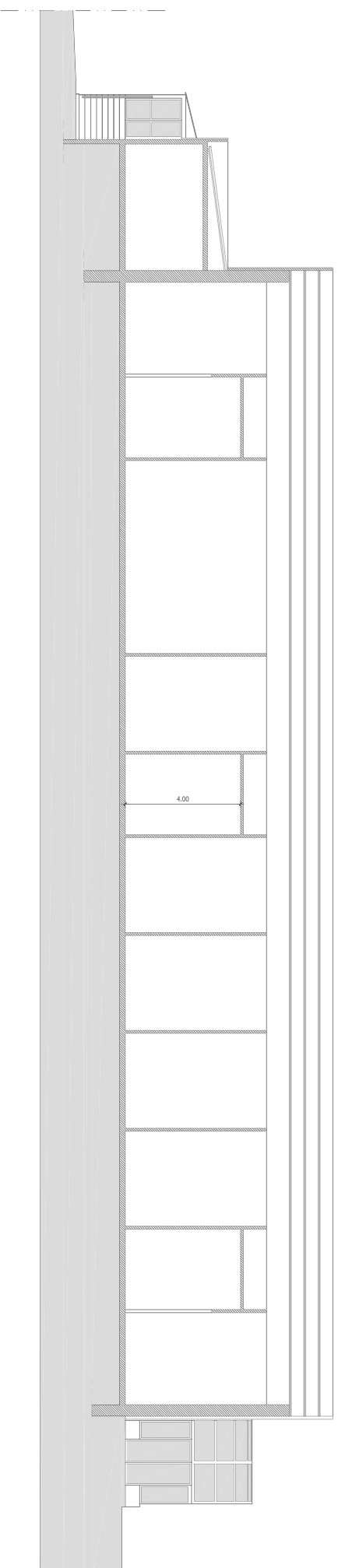

CORTE CD

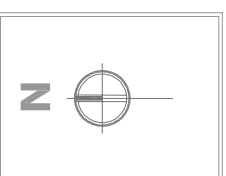

Universidade  
da  
Beira Interior  
UBI  
Engenharia  
(DECA)

Dissertação para obtenção do Grau de Mestre em:  
**Arquitetura (2º ciclo de estudos)**

Tema: **Covilhã - "Espaço das Idades"**  
Proposta arquitectónica de intervenção,  
valorização e o expandido do centro de  
apoió a idosos

Sistema: **Levantamento do Edifício Existente**  
Cortes

Orientador: **Prof. Doutor Jacek Tadeusz Krenz**  
Co-orientador: **Prof. Doutora Cláudia Sofia Beato**

Elaborado: **Isabel Maria Gomes Valentim**  
Nº 1 9558

Escala: **1 / 200**

Outubro 2011

Desenho número:  
**6**