



- Legenda dos materiais
-  Pavimento deck em pinho 14,5cmx27cm
 -  Pedra xisto
 -  Pavimento xisto em tiras 25cmx6cm
 -  Telha canudo
 -  Pavimento exterior pedra natural ardósia 90cmx60cm



Planta localização 1500

Universidade da Beira Interior		
Orientador: Prof. Doutora Ana Maria Tavares Ferreira Martins		
Orientando: Rute Sousa Martins		
Projeto: Das Aldeias do Xisto: Proposta de reabilitação em Martim Branco		
Designação: Planta de cobertura		Data: setembro 2020
Escala: 1:100		1

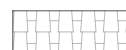
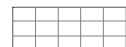
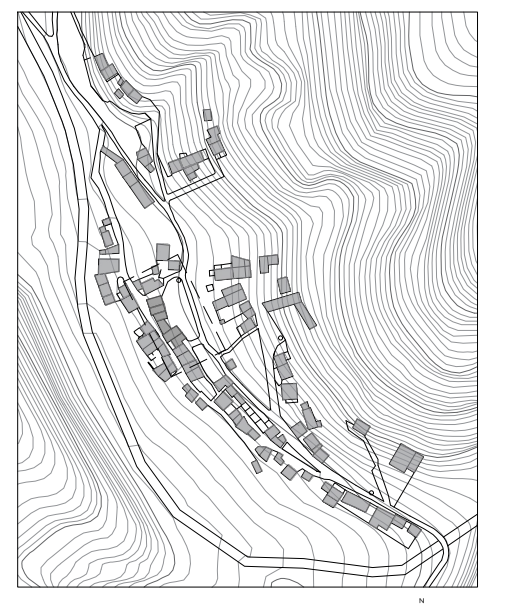
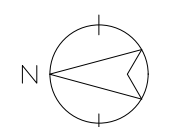

Legenda dos espaços

- 1-T2 36,9m²
- 2- Quarto twin 12 m²
- 3- Quarto casal 10 m²
- 4- Instalação sanitária 5 m²
- 5-T0 mobilidade reduzida 27,7m²
- 6- Instalação sanitária m.r. 6 m²
- 7-T0 22,6m²
- 8- Instalação sanitária 5 m²
- 9-T0 18m²
- 10- Instalação sanitária 4 m²
- 11- Instalação sanitária m.r. 6 m²
- 12- Entrada 15 m²
- 13- Recepção 5 m²
- 14- Sala de convívio 12 m²
- 15- Sala de refeições 28 m²
- 16- Entrada zona técnica 5 m²
- 17- Balneário 7 m²
- 18- Instalação sanitária 3 m²
- 19- Cozinha 11 m²
- 20- Despensa 4 m²
- 21- Corredor de distribuição 30 m²

Legenda dos materiais

- Betão armado
- Tijolo
- Pedra xisto
- Pavimento madeira pinho tacos 21cmx7cm
- Pavimento cerâmico(zonas húmidas) 120cmx60cm
- Pavimento exterior pedra natural ardósia 90cmx60cm
- Pavimento xisto em tiras 25cmx6cm

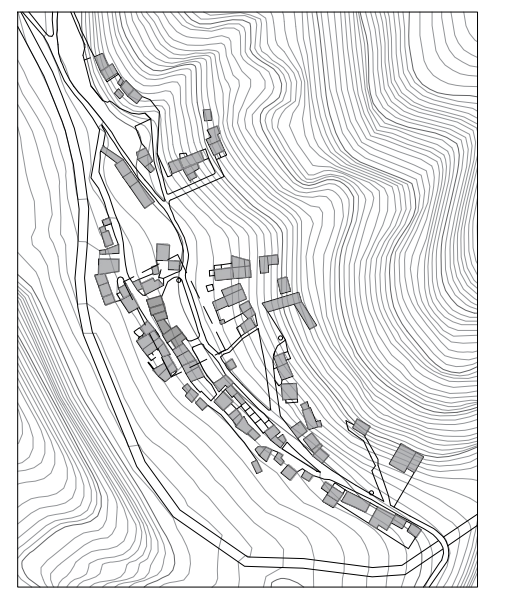

Planta localização 1500

Universidade da Beira Interior		
Orientador: Prof. Doutora Ana Maria Tavares Ferreira Martins		
Orientando: Rute Sousa Martins		
Projeto: Das Aldeias do Xisto: Proposta de reabilitação em Martim Branco		
Designação: Planta piso 0		Data: setembro 2020
Escala: 1:100		2

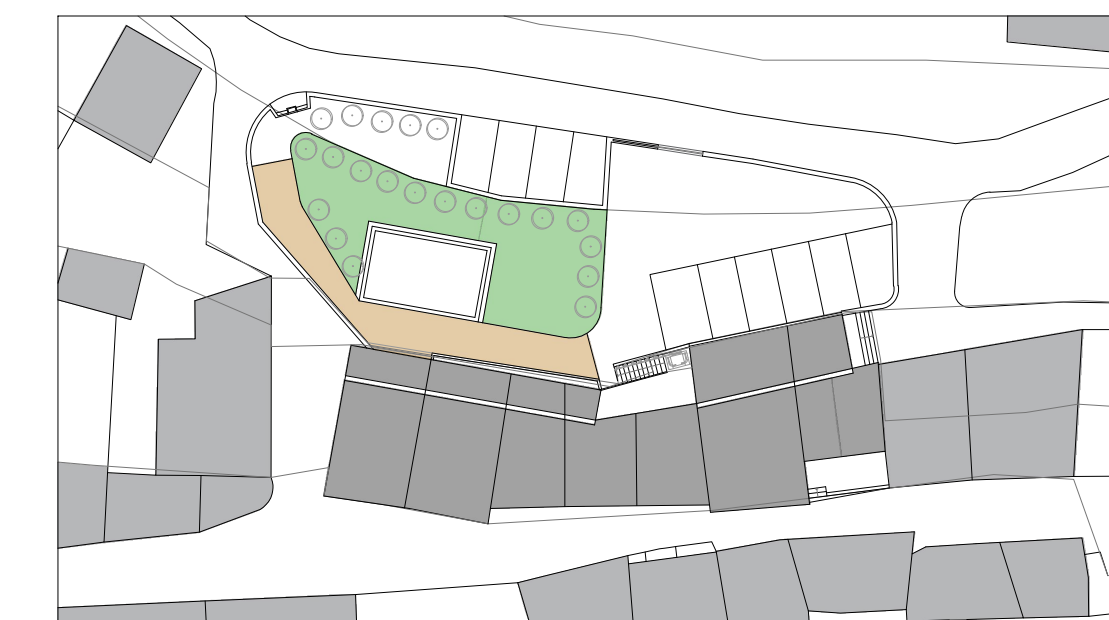
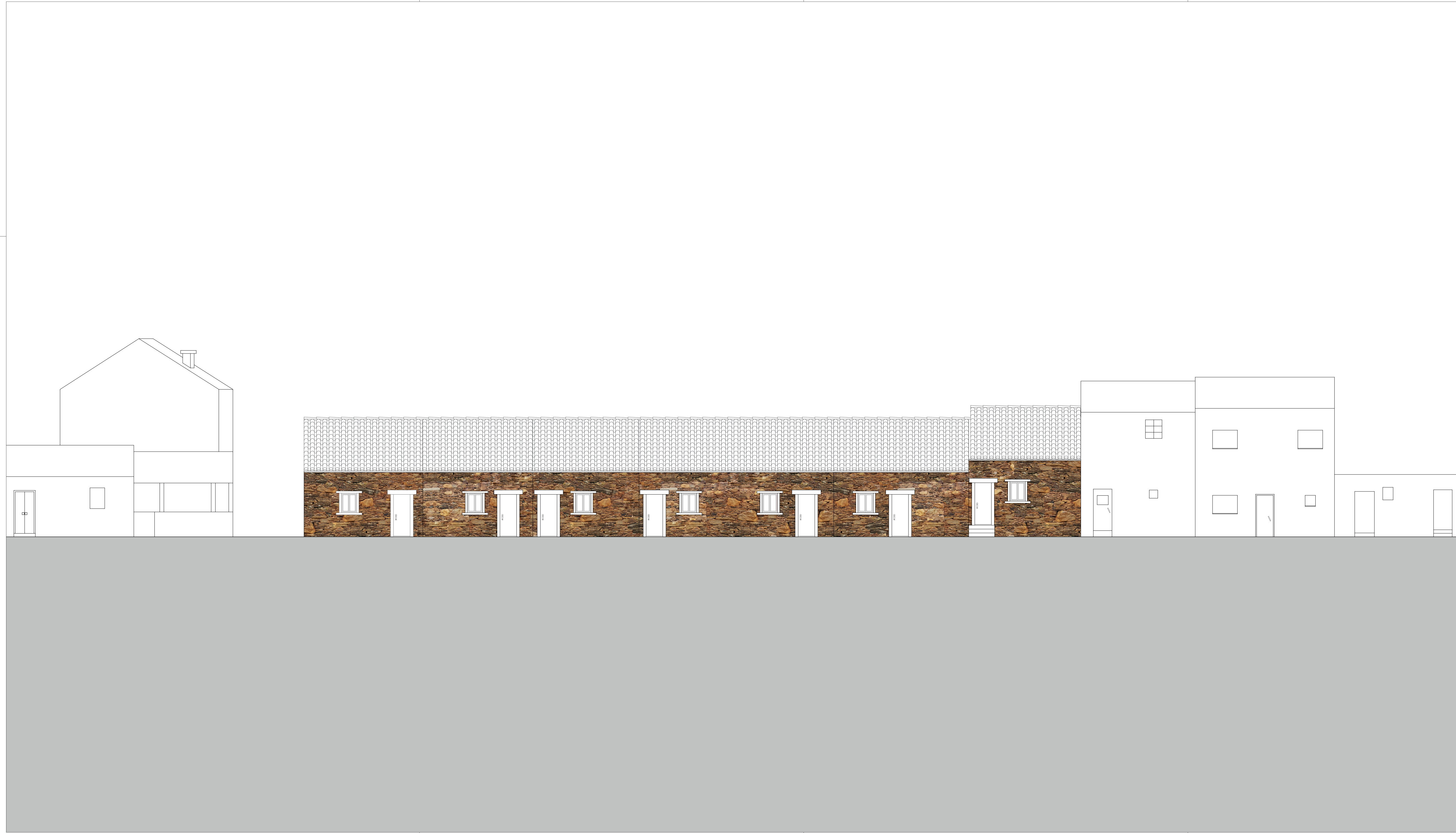

Planta 1:200

Universidade da Beira Interior	
Orientador: Prof. Doutora Ana Maria Tavares Ferreira Martins	
Orientando: Rute Sousa Martins	
Projeto: Das Aldeias do Xisto: Proposta de reabilitação em Martim Branco	
Designação: Alçado oeste	Data: setembro 2020
Escala: 1:100	3



√+5.72
 √+4.79
 √+3.11
 √+2.20
 √+1.05
 √±0.00

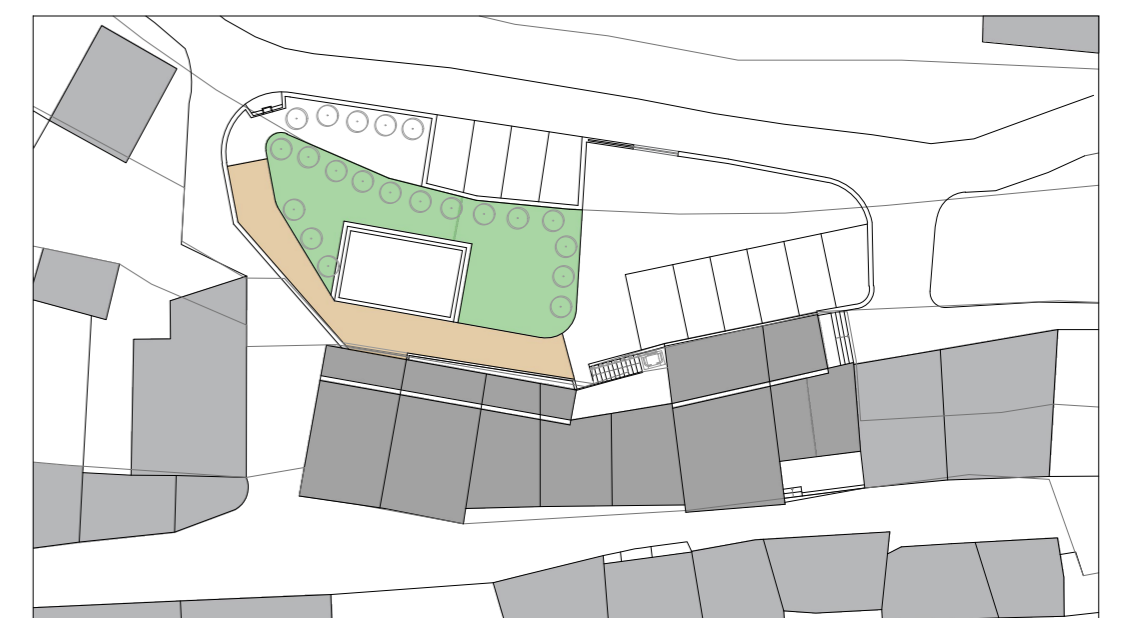

Planta 1:200

Universidade da Beira Interior		
Orientador: Prof. Doutora Ana Maria Tavares Ferreira Martins		
Orientando: Rute Sousa Martins		
Projeto: Das Aldeias do Xisto: Proposta de reabilitação em Martim Branco		
Designação: Alçado norte	Data: setembro 2020	
Escala: 1:100		4

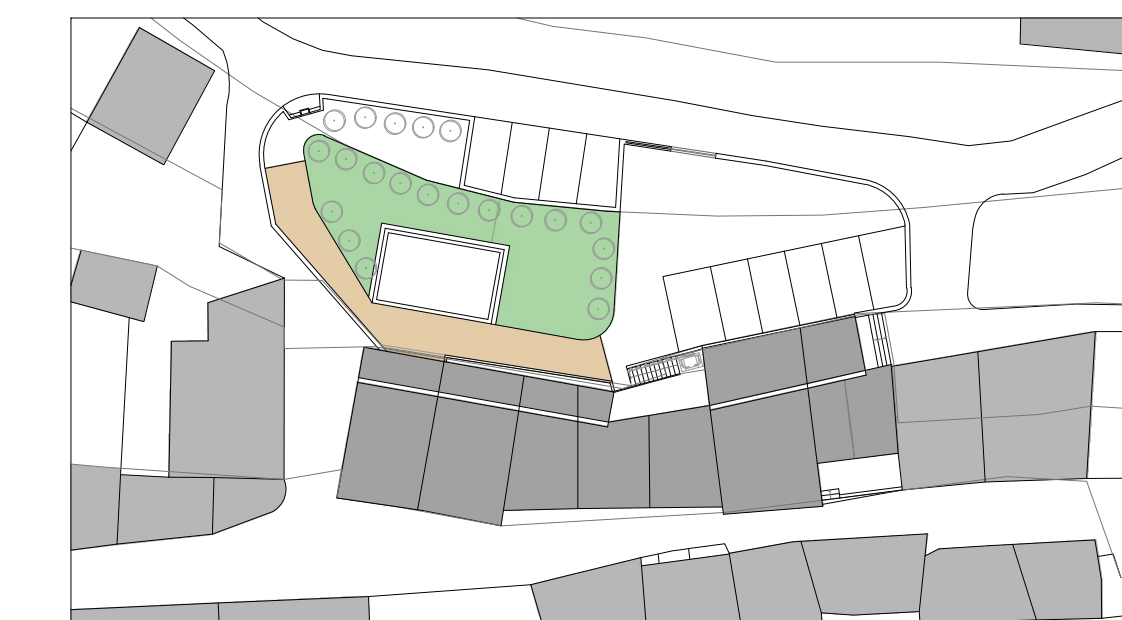
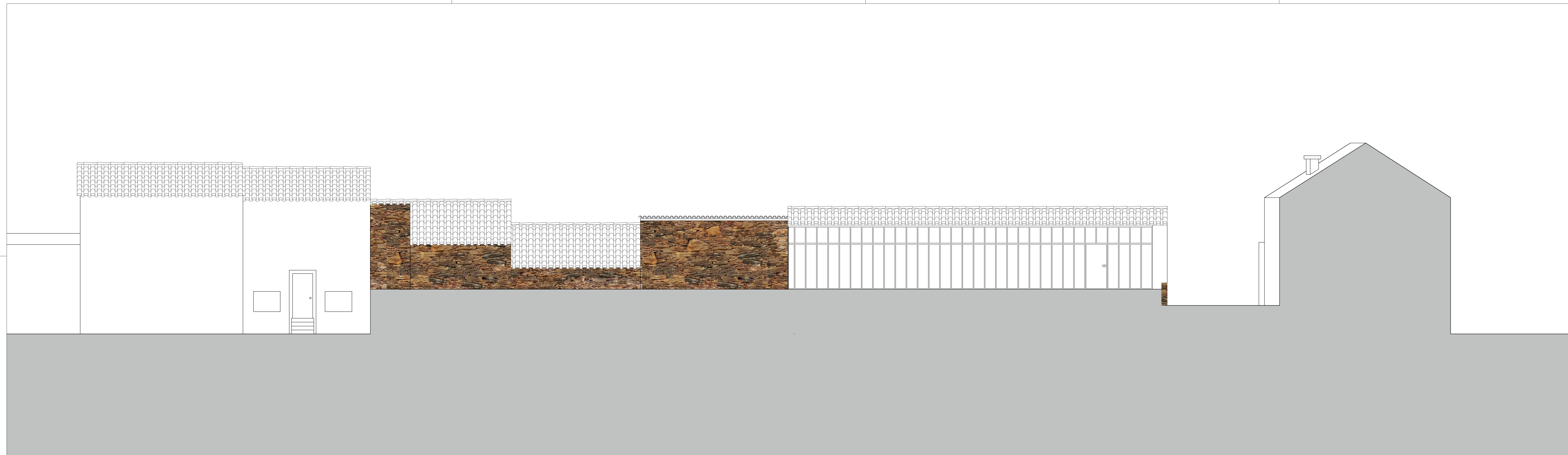

Planta 1:200

Universidade da Beira Interior		
Orientador: Prof. Doutora Ana Maria Tavares Ferreira Martins		
Orientando: Rute Sousa Martins		
Projeto: Das Aldeias do Xisto: Proposta de reabilitação em Martim Branco		
Designação: Alçado este	Data: setembro 2020	
Escala: 1:100		5

Legenda dos espaços
 15- Sala de refeições
 19- Cozinha
 21- Corredor de distribuição

Legenda dos materiais
 Betão armado
 Tijolo
 Pedra xisto
 Madeira
 Betonilha de regularização

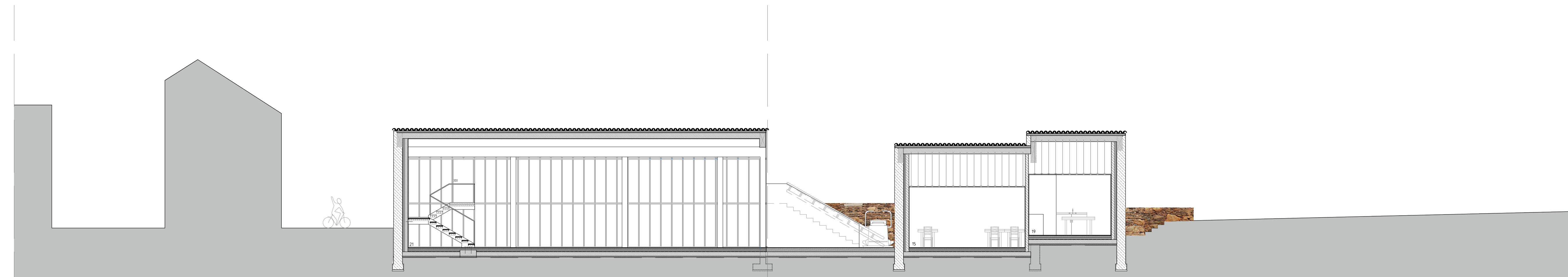

+5.41
 √+5.29
 +4.73

 √+3.31
 +2.75
 +2.00
 +1.38
 -0.56
 +0.00
 -0.40

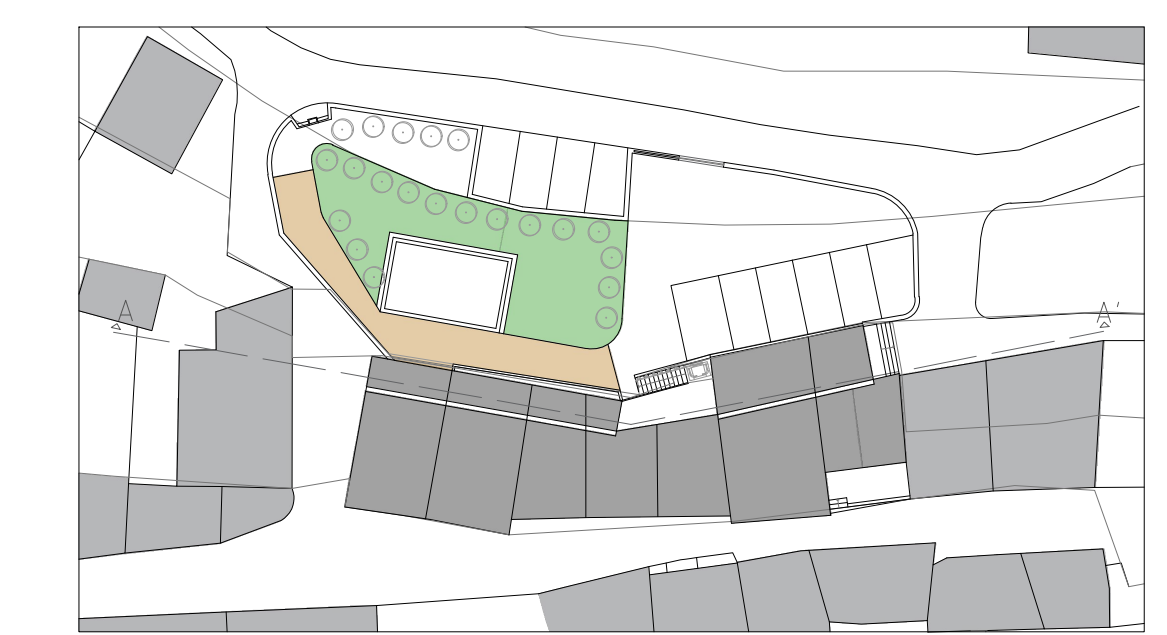

Planta 1:200

Universidade da Beira Interior	
Orientador: Prof. Doutora Ana Maria Tavares Ferreira Martins	
Orientando: Rute Sousa Martins	
Projeto: Das Aldeias do Xisto: Proposta de reabilitação em Martim Branco	
Designação: Corte AA'	Data: setembro 2020
Escala: 1:100	6

Legenda dos espaços
 15- Sala de refeições
 19- Cozinha
 21- Corredor de distribuição

Legenda dos materiais
 Betão armado
 Tijolo
 Pedra xisto
 Madeira
 Betonilha de regularização



+5.41
 +4.73
 +4.50
 +3.31
 +2.75
 +2.04
 +1.38
 -0.56
 +0.00
 -0.40

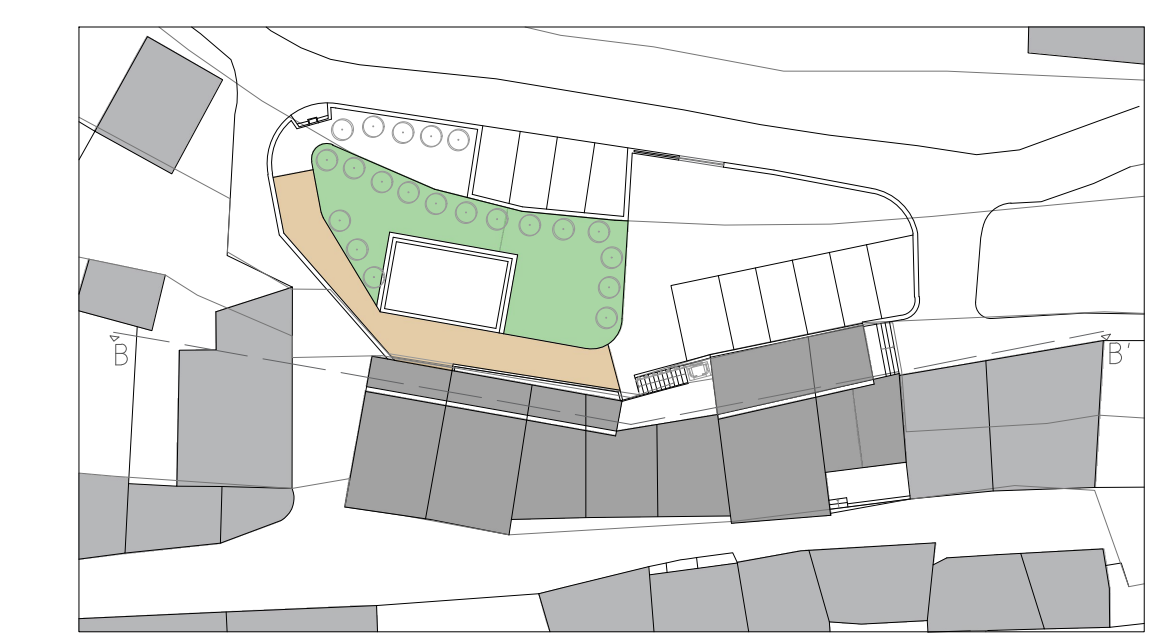





Planta 1:200

Universidade da Beira Interior	
Orientador: Prof. Doutora Ana Maria Tavares Ferreira Martins	
Orientando: Rute Sousa Martins	
Projeto: Das Aldeias do Xisto: Proposta de reabilitação em Martim Branco	
Designação: Corte BB'	Data: setembro 2020
Escala: 1:100	7

Legenda dos espaços

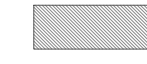
- 1-T2
- 2- Quarto twin
- 4- Instalação sanitária
- 5-T0 mobilidade reduzida
- 7-T0
- 9-T0
- 11- Instalação sanitária m.r.
- 12- Entrada
- 14- Sala de convívio
- 16- Entrada zona técnica
- 17- Balneário

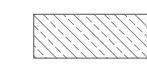
Legenda dos materiais

-  Betão armado
-  Tijolo
-  Pedra xisto
-  Madeira
-  Betonilha de regularização



- √ +4.50
- √ +4.06
- √ +3.06
- √ +2.75
- √ +2.00
- √ -0.56
- √ -0.00
- √ -0.40

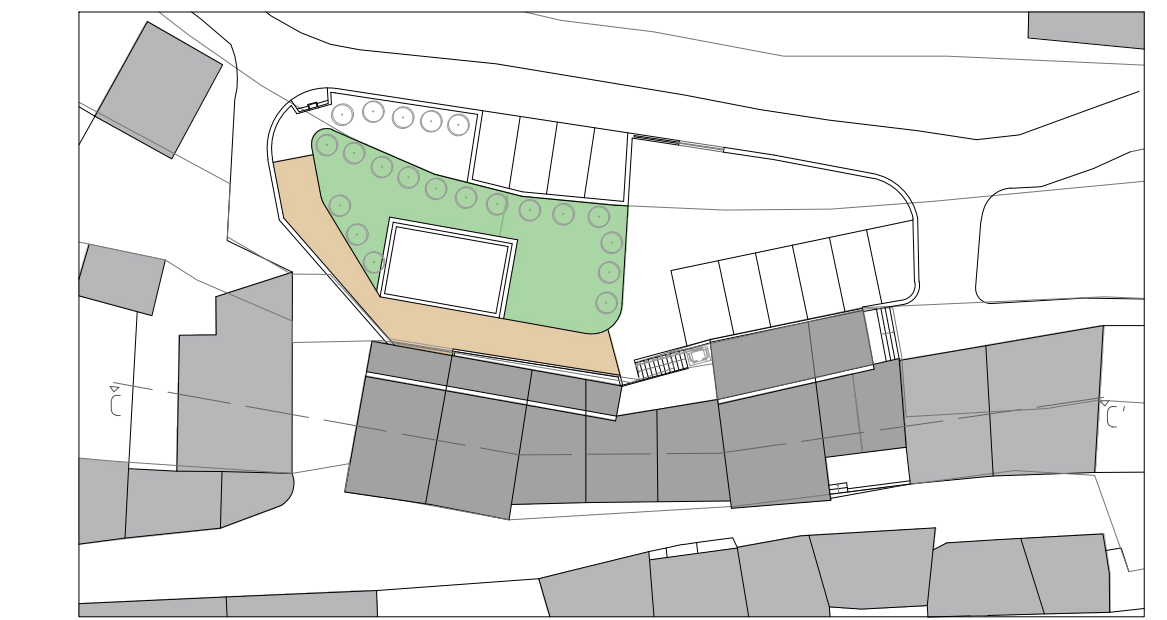





Planta 1:200

Universidade da Beira Interior	
Orientador: Prof. Doutora Ana Maria Tavares Ferreira Martins	
Orientando: Rute Sousa Martins	
Projeto: Das Aldeias do Xisto: Proposta de reabilitação em Martim Branco	
Designação: Corte CC'	Data: setembro 2020
Escala: 1:100	8

Legenda dos espaços

- 4- Instalação sanitária
- 5- T0 mobilidade reduzida
- 6- Instalação sanitária m.r.
- 21- Corredor de distribuição

Legenda dos materiais

-  Betão armado
-  Tijolo
-  Pedra xisto
-  Madeira
-  Betonilha de regularização

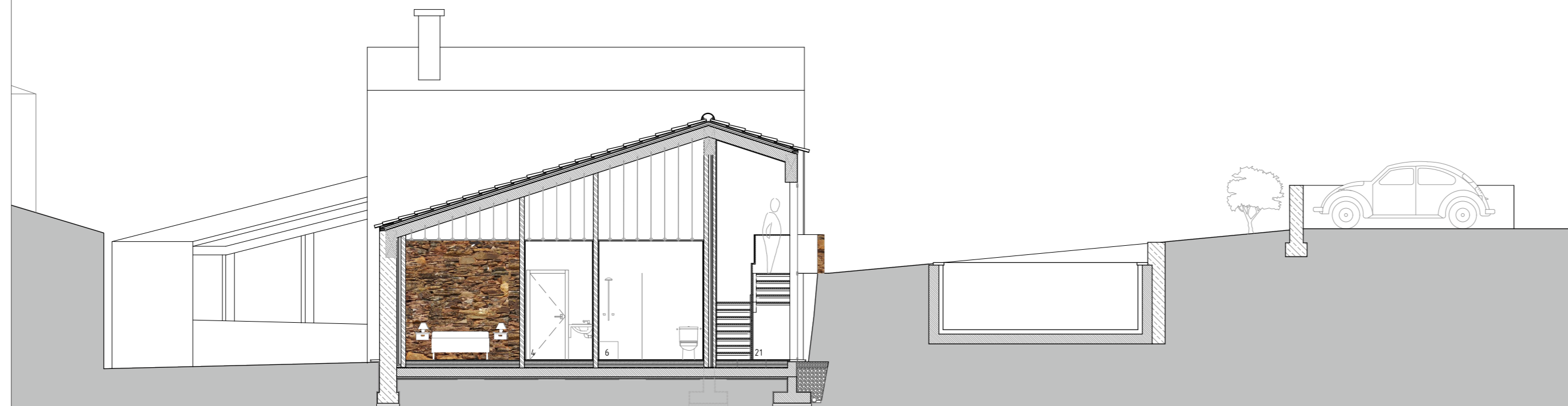

+5.72
 +4.87
 +4.11
 +2.75
 +2.00
 +1.33
 +0.00
 -0.40

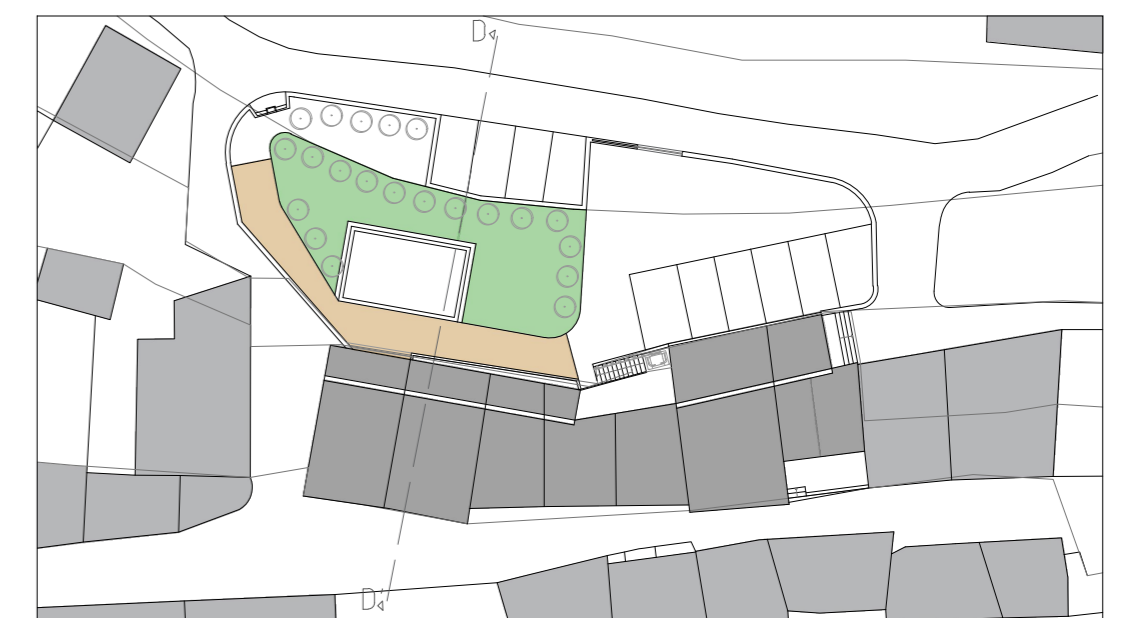

Planta 1:200

Universidade da Beira Interior	
Orientador: Prof. Doutora Ana Maria Tavares Ferreira Martins	
Orientando: Rute Sousa Martins	
Projeto: Das Aldeias do Xisto: Proposta de reabilitação em Martim Branco	
Designação: Corte DD'	Data: setembro 2020
Escala: 1:100	9

Legenda dos espaços

12-Entrada

Legenda dos materiais

Betão armado

Tijolo

Pedra xisto

Betonilha de regularização

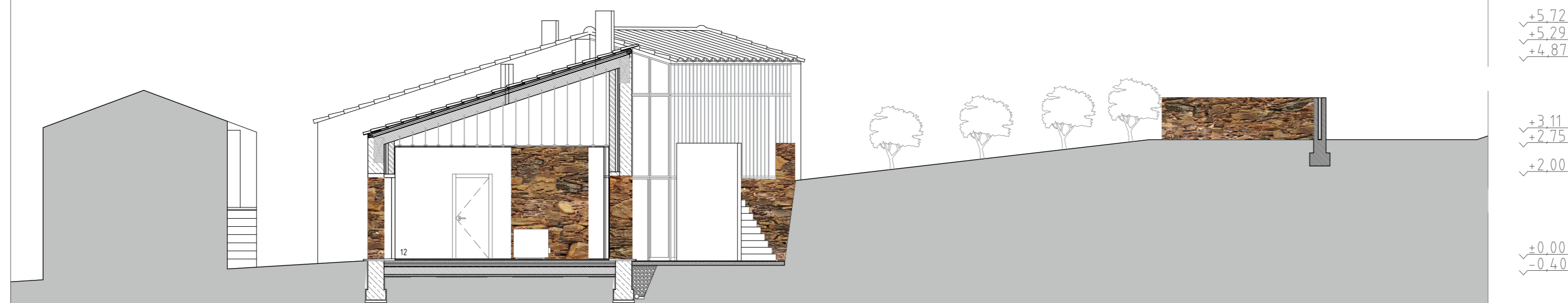

+5.72
+5.29
+4.87

+3.11
+2.75
+2.00

+0.00
-0.40

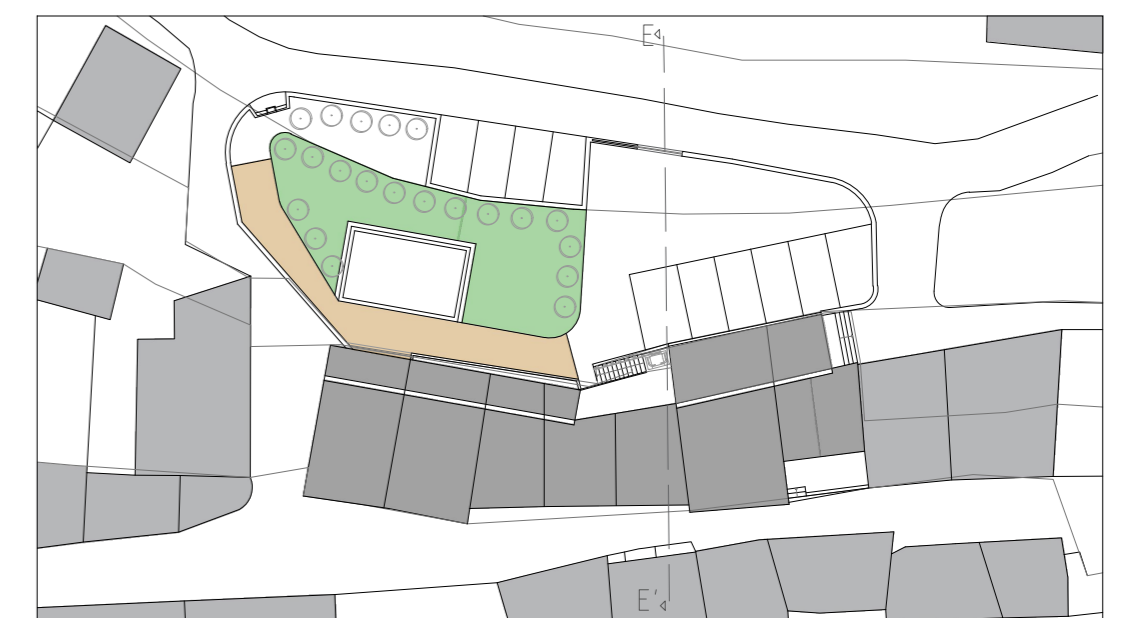

Planta 1:200

Universidade da Beira Interior	
Orientador: Prof. Doutora Ana Maria Tavares Ferreira Martins	
Orientando: Rute Sousa Martins	
Projeto: Das Aldeias do Xisto: Proposta de reabilitação em Martim Branco	
Designação: Corte EE'	Data: setembro 2020
Escala: 1:100	10

Legenda dos espaços

12-Entrada

Legenda dos materiais

Betão armado

Tijolo

Pedra xisto

Betonilha de regularização



+5.34

+3.11

+2.81

+2.00

+0.00

-0.40

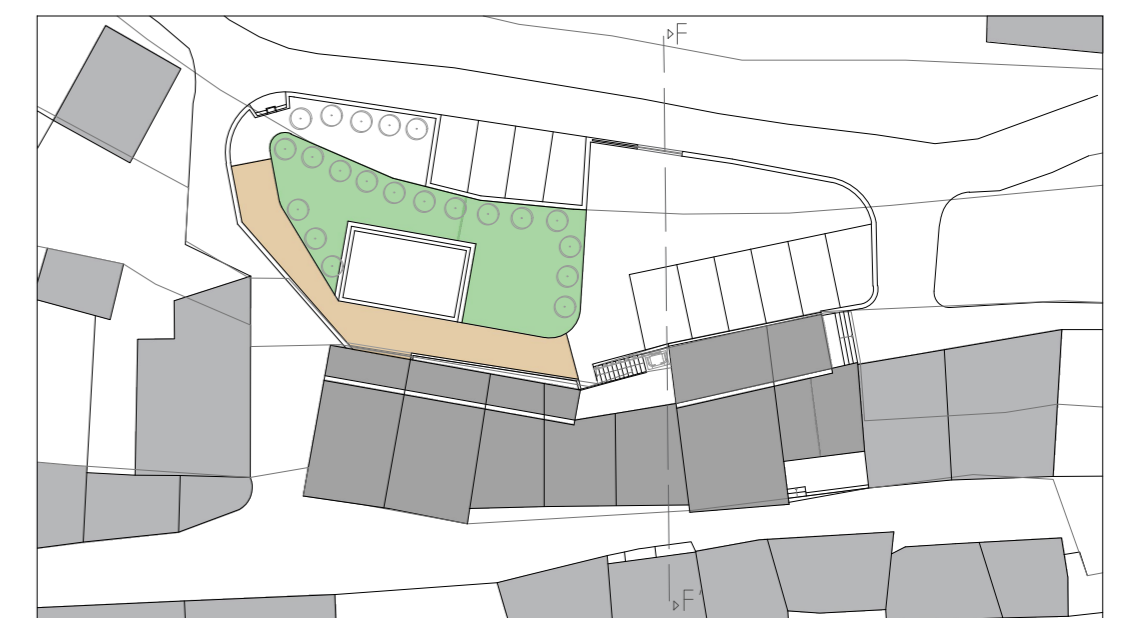

Planta 1:200

Universidade da Beira Interior	
Orientador: Prof. Doutora Ana Maria Tavares Ferreira Martins	
Orientando: Rute Sousa Martins	
Projeto: Das Aldeias do Xisto: Proposta de reabilitação em Martim Branco	
Designação: Corte FF'	Data: setembro 2020
Escala: 1:100	11

Legenda dos espaços

- 17- Balneário
- 19- Cozinha
- 20- Despensa

Legenda dos materiais

- Beirão armado
- Tijolo
- Pedra xisto
- Betonilha de regularização

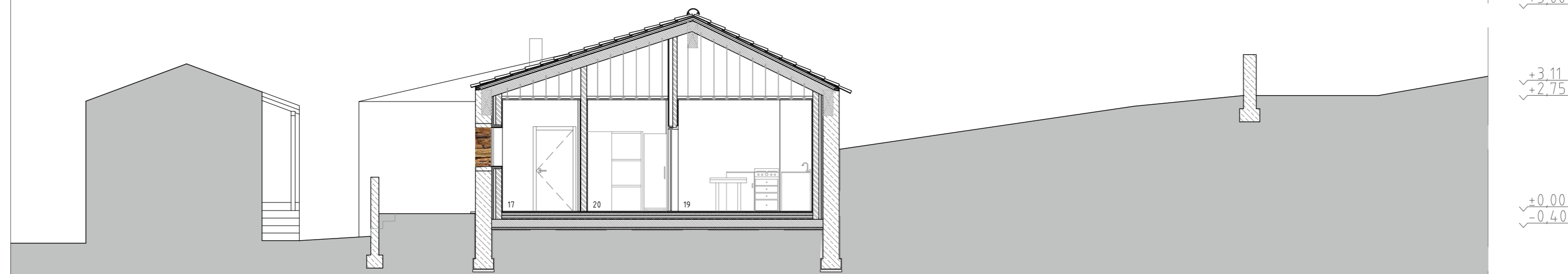

√+5.00

√+3.11

√+2.75

√+0.00

√-0.40

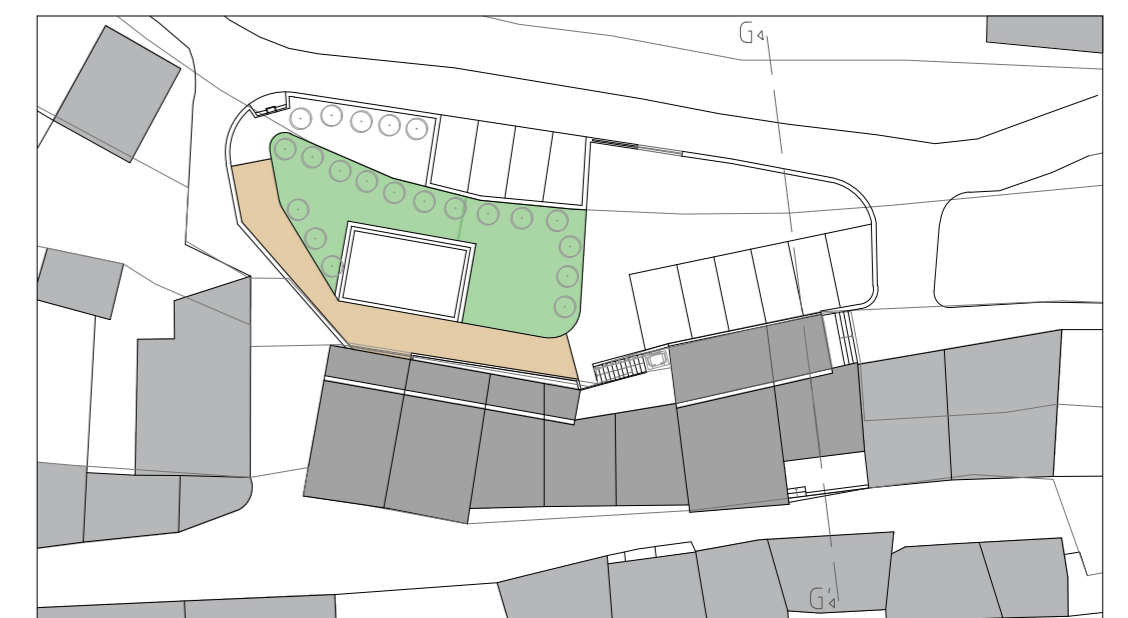

Planta 1:200

Universidade da Beira Interior	
Orientador: Prof. Doutora Ana Maria Tavares Ferreira Martins	
Orientando: Rute Sousa Martins	
Projeto: Das Aldeias do Xisto: Proposta de reabilitação em Martim Branco	
Designação: Corte GG'	Data: setembro 2020
Escala: 1:100	12

Legenda dos espaços

- 17- Balneário
- 19- Cozinha
- 20- Despensa

Legenda dos materiais

- Betão armado
- Tijolo
- Pedra xisto
- Betonilha de regularização

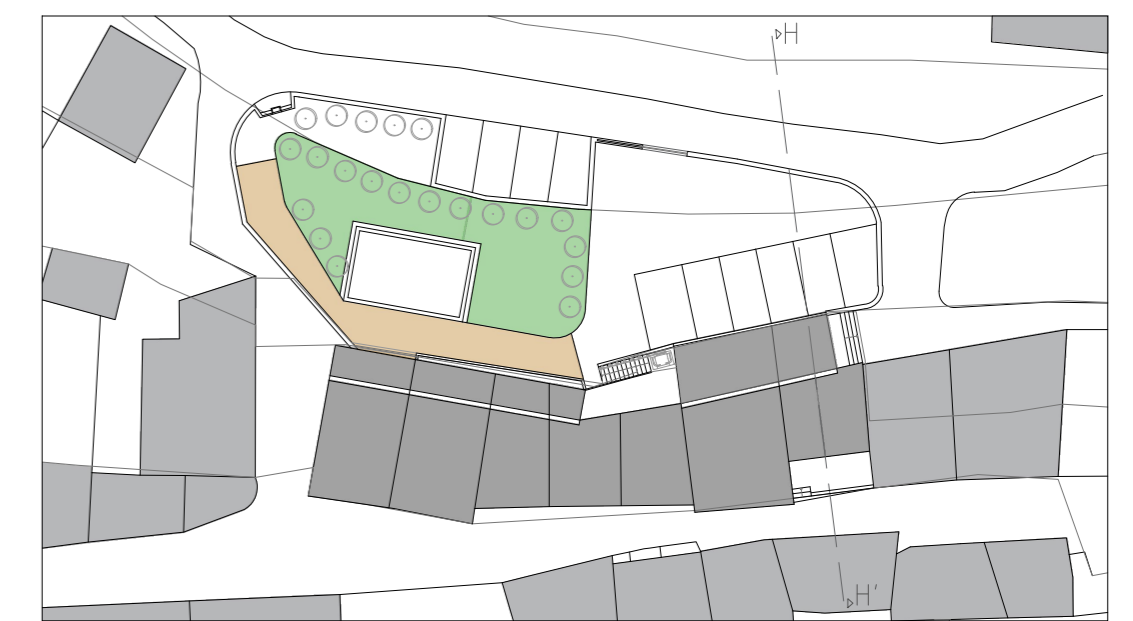
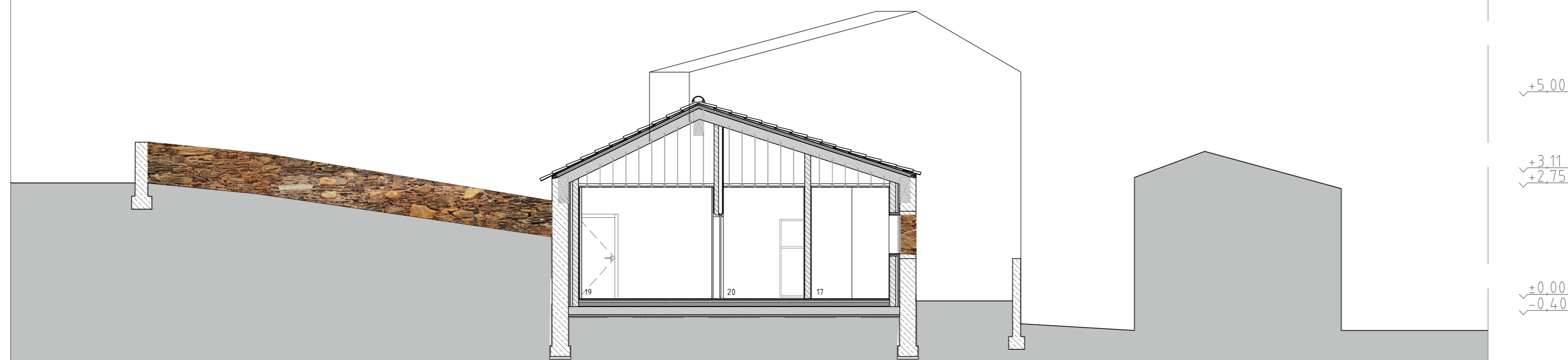

Planta 1:200

Universidade da Beira Interior	
Orientador: Prof. Doutora Ana Maria Tavares Ferreira Martins	
Orientando: Rute Sousa Martins	
Projeto: Das Aldeias do Xisto: Proposta de reabilitação em Martim Branco	
Designação: Corte HH'	Data: setembro 2020
Escala: 1:100	13



√+5.00
 √+2.96
 √+2.00
 √+0.56
 √+0.00
 √-0.40

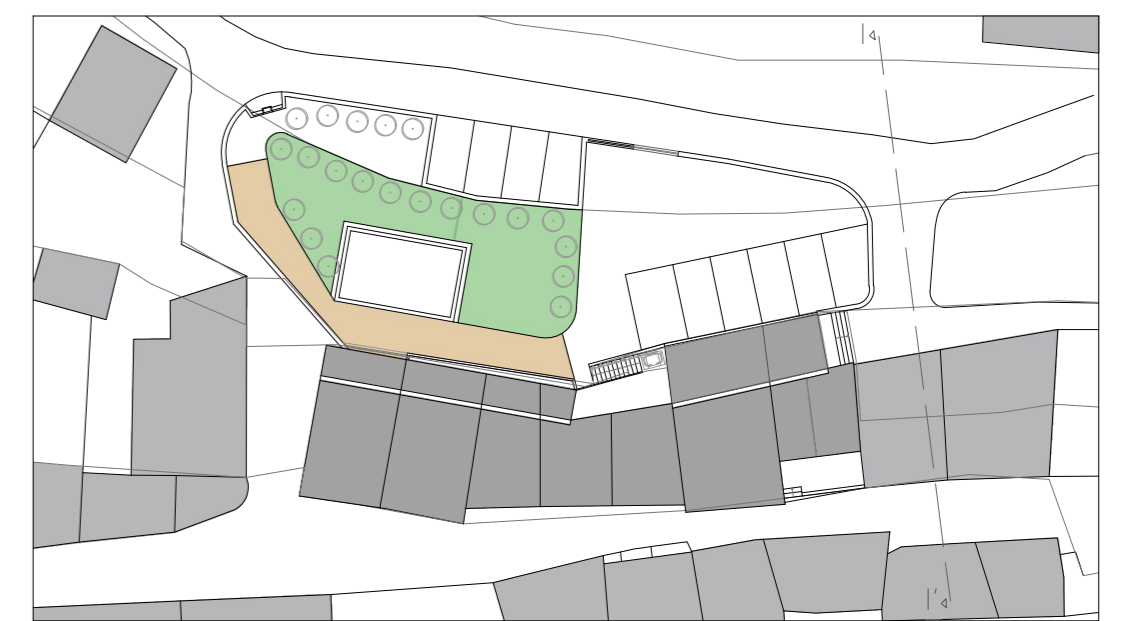

Planta 1:200

Universidade da Beira Interior	
Orientador: Prof. Doutora Ana Maria Tavares Ferreira Martins	
Orientando: Rute Sousa Martins	
Projeto: Das Aldeias do Xisto: Proposta de reabilitação em Martim Branco	
Designação: Corte II' / Alçado sul	Data: setembro 2020
Escala: 1:100	14