

CORTE A-B

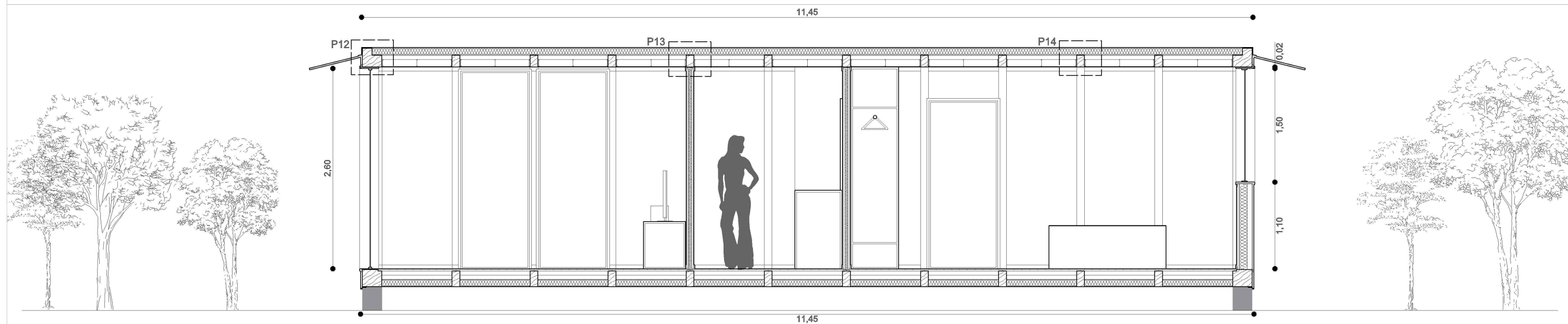

CORTE C-D

UNIVERSIDADE DA BEIRA INTERIOR
DEPARTAMENTO DE ENGENHARIA E ARQUITETURA

TEMA

O projeto para a construção e desconstrução:
a sistematização de um ideia e de um conceito

DISSERTAÇÃO PARA OBTENÇÃO DE GRAU MESTRE EM ARQUITETURA (Ciclo de estudos integrado)

EXERCICIO

ANTEPROJETO

ESCALA (METROS)

OBJETO

CORTES

1 / 50

ORIENTADOR

PROF. DOUTOR LUIZ ANTÓNIO PEREIRA DE OLIVEIRA

DISCENTE

LEANDRO MANUEL SOUSA PEREIRA Nº26124

DATA

OUTUBRO DE 2016

2