

Corte DD'

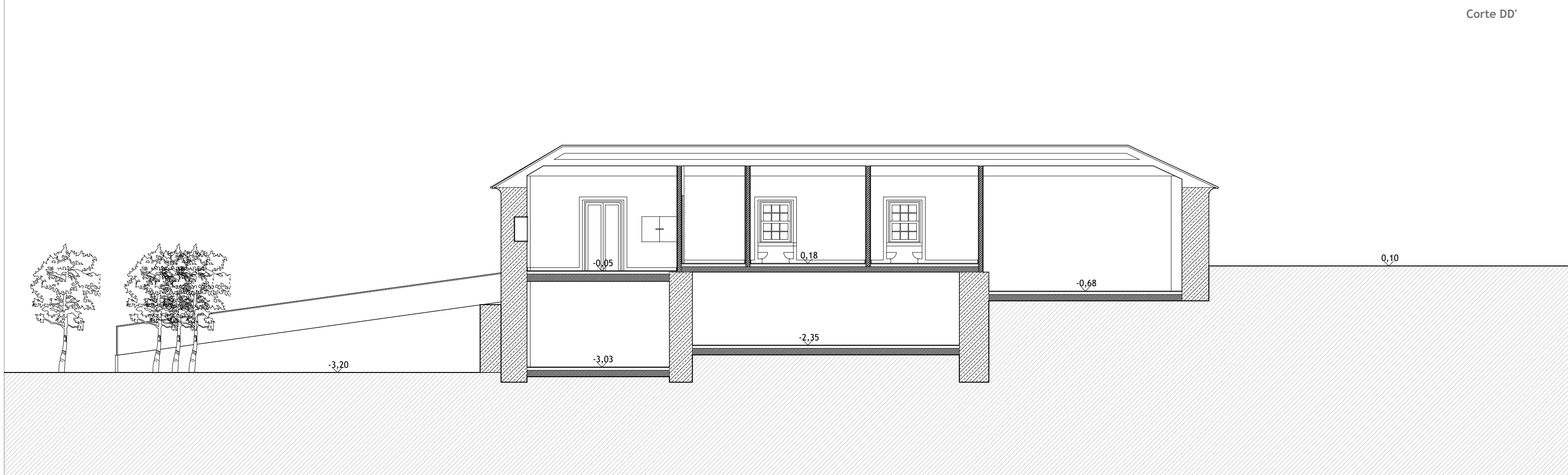

Corte EE'

Universidade da Beira Interior

Dissertação para obtenção do Grau de Mestre em:

Arquitetura

Tema:

Reabilitação e ampliação da Quinta do Bodo em Sobrosa. Projeto do Centro de Artes e Oficinas da Madeira.

Local:

Sobrosa, Paredes

Aluna:

Cláudia Sofia Ferreira Pacheco

Orientador:

Prof. Doutor Michael Mathias

Co-Orientador:

Prof. Doutor Jorge Marum

Peça desenhada:

8

Cortes DD' e EE'

Esc. 1:100

Levantamento

Covilhã, Outubro de 2018