

Legenda de Materiais

- 
 Betão
 
- 
 Betão-Leve
 
- 
 Tijolo
 
- 
 Ardósia
 

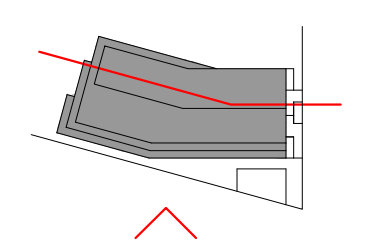

PROPOSTA DE ARQUITECTURA

Universidade da Beira Interior \_ Departamento de Engenharia Civil e Arquitectura Junho de 2015  
 Dissertação de Mestrado de Arquitectura

Proposta para um equipamento hoteleiro na região do Douro Local:  
Q. da Costa de Baixo \_ Gouvinhas, Sabrosa

Orientando: Hélio Real Cardoso _ 24718	Orientador: Prof. Doutor Jorge Humberto Canastra Marum	Designação: Corte AA'	Escala: 1:100
---	---	--------------------------	------------------