

CORTE B-B

CORTE C-C

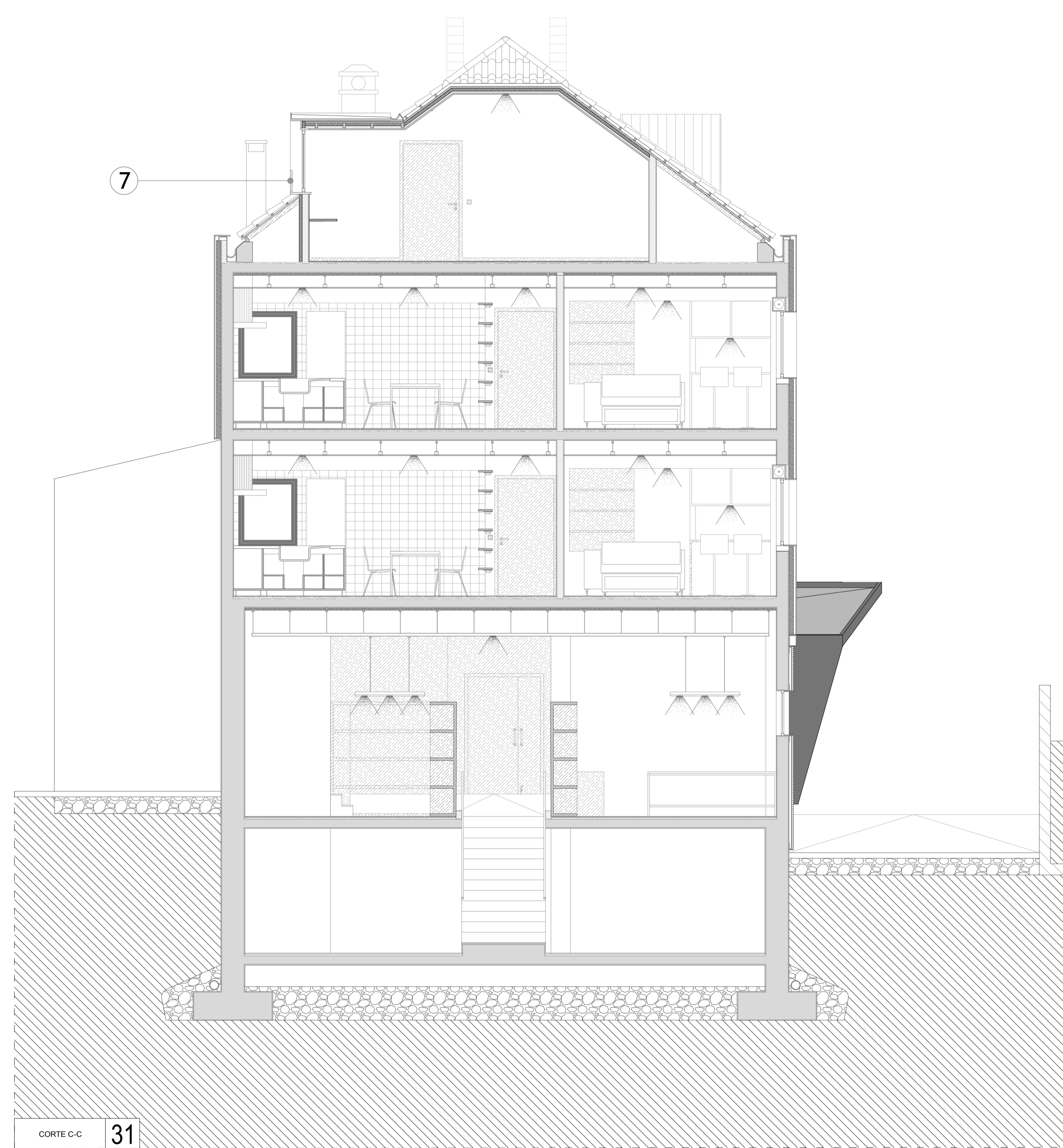
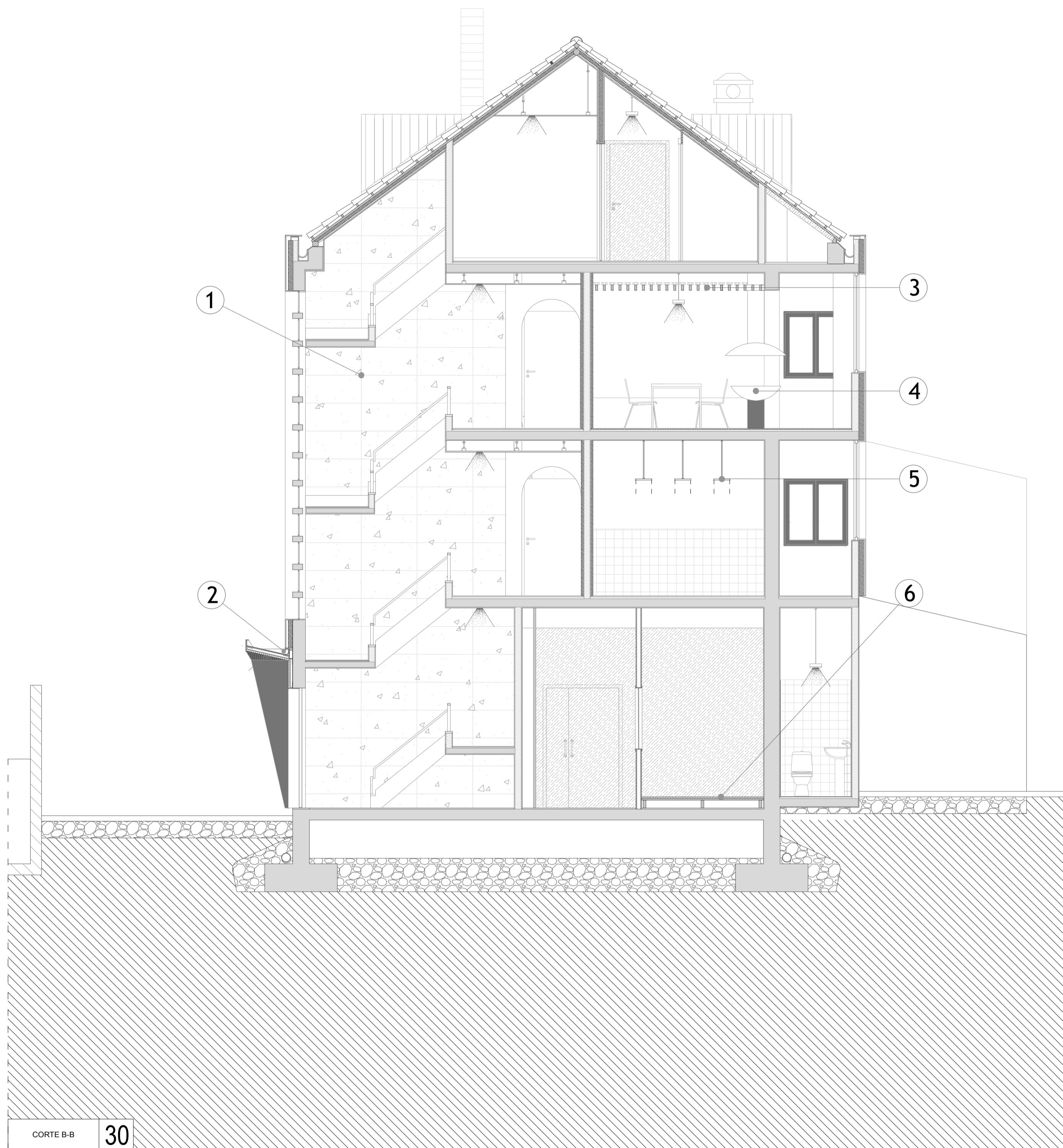

LEGENDA DE ELEMENTOS CONSTRUTIVOS DO EDIFÍCIO

- ① ACABAMENTO DE PAREDE EM PLACAS DE CORTIÇA À VISTA (50 X 100)
- ② GUIA DE ESCOAMENTO DE ÁGUAS PLUVIAIS
- ③ RIPAS DE MADEIRA FIXAS A PERFIS METÁLICOS
- ④ LAREIRA ELEVADA COMPOSTA POR 2 CONES METÁLICOS
- ⑤ ROLDANA SUSPensa PARA ARAME DE ROUPA
- ⑥ PAVIMENTO DE MADEIRA EXISTENTE NIVELADO À COTA 0
- ⑦ GUARDA METÁLICA SOLDADA À PAREDE

IDENTIFICAÇÃO DA ZONA DE CORTE B-B E C-C

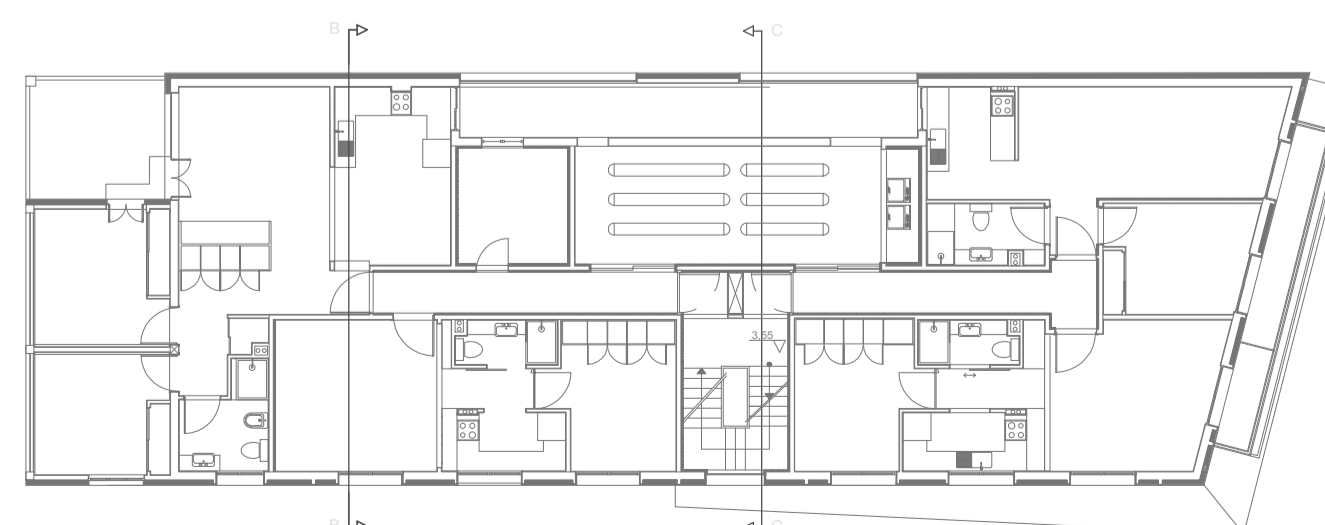

PROJETO:	REABITAR, REVITALIZAÇÃO NA CIDADE DE OUREM IV - PROPOSTA DE REABILITAÇÃO DO EDIFÍCIO	ESCALAS:	1/50	DATA:	2017/2018
OBJETO:	CORTE B-B; CORTE C-C	NOME:	JOÃO FILIPE MARQUES DE OLIVEIRA		
LOCAL:	RUA DR. NEVES ELISEU, N. 5R. DA PRADEA OUREM	NÚMERO:	Nº 29496		
DESENHO Nº:	30 31	ORIENTADOR:	JOÃO CARLOS GONÇALVES LANZINHA / MIRIAM INIGO RUIZ		