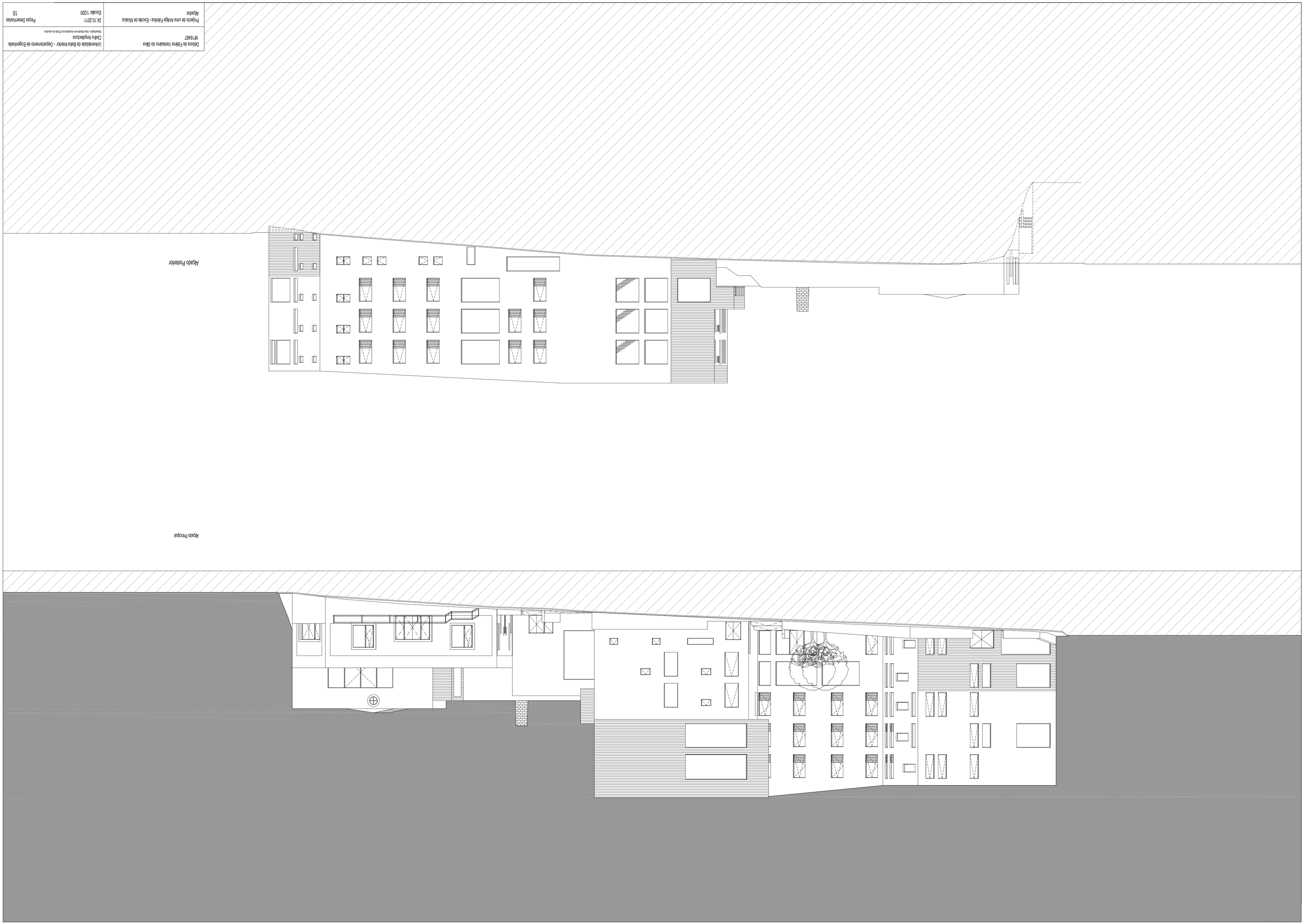

Débora de Fátima Veríssimo da Silva NF16487	Universidade da Beira Interior - Departamento de Engenharia Civil e Arquitectura (Universidade - Área Reitoria em Arquitectura-Ciências-sala estudos)
Projecto de uma Antiga Fábrica - Escola de Música Alçados	24.10.2011 Peças Desenhadas Escala: 1/200 10