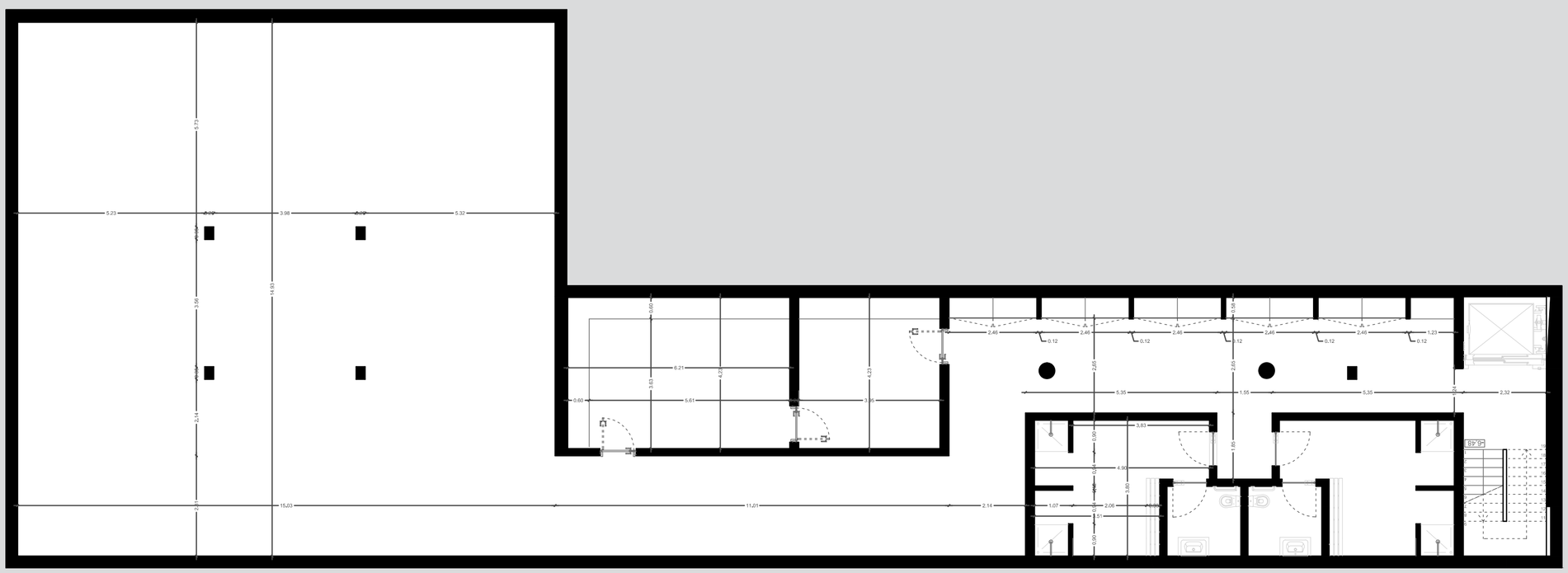

Título da Dissertação:

PROPOSTA PARA UM COMPLEXO TALASSO-TERMAL NO CABO ESPICHEL

Dissertação para a contenção do grau de Mestre em Arquitetura
(ciclo de estudos integrados)

Universidade da Beira Interior

Desenho Técnico:

Planta do piso -5 (Cotagens)

Local:	Desenho n.º:	N
Cabo Espichel, Sesimbra, Setúbal	23/29	
Escala: 1:100	Data: Junho de 2017	

Orientador/Co-orientador:

Prof Doutor Luis Manuel Ferreira Gomes/
Prof Doutor Fernando Manuel Leitão Diniz

Aluna:

Patrícia Cardim Aldeia