

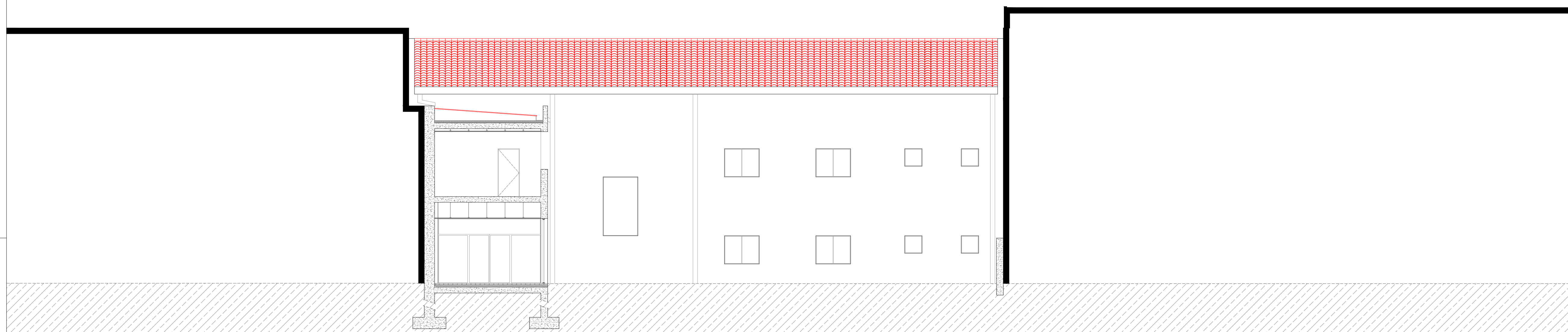

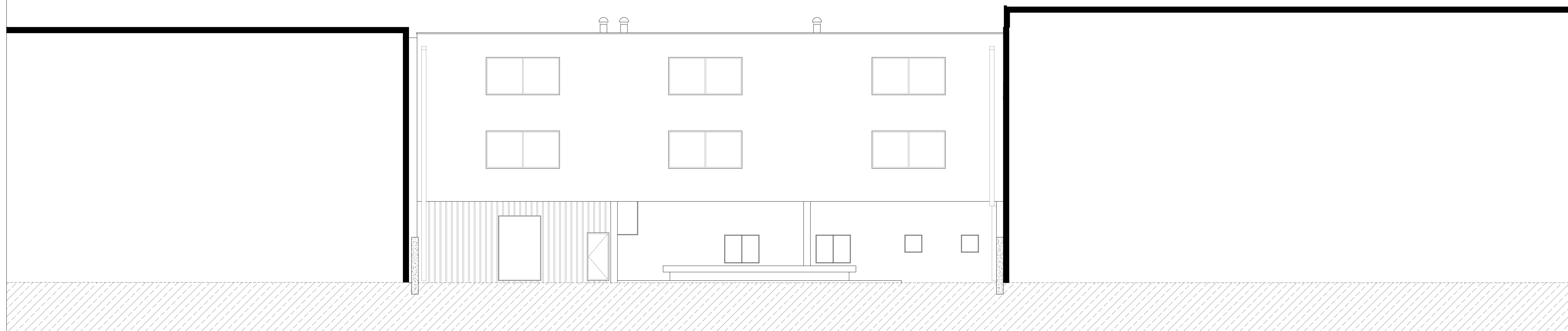

Alçado Este (Principal)



Perfil P1 - Alçado (Oeste) do Edifício Recuperado



Perfil nº2 - Alçado (Oeste) do Edifício Novo

|                                |  |  |                    |  |
|--------------------------------|--|--|--------------------|--|
| Universidade da Beira Interior |  | Dissertação para obtenção do grau de Mestra em Arquitetura |                    | <br><b>10</b> |
| Projeto:                       | Casa de Sequeira Monterroso - Das Ruínas para o Presente | Desenho:   | Proposta - Alçados |  |
| Aluno:                         | Leonardo Tavares Valente 29417                           | Escala:  | 1:100              |  |
| Orientador:                    | Prof. Dr. Fernando Manuel Leitão Diniz                   | Data:  | Maio 2021          |  |