

001  
002  
003  
004

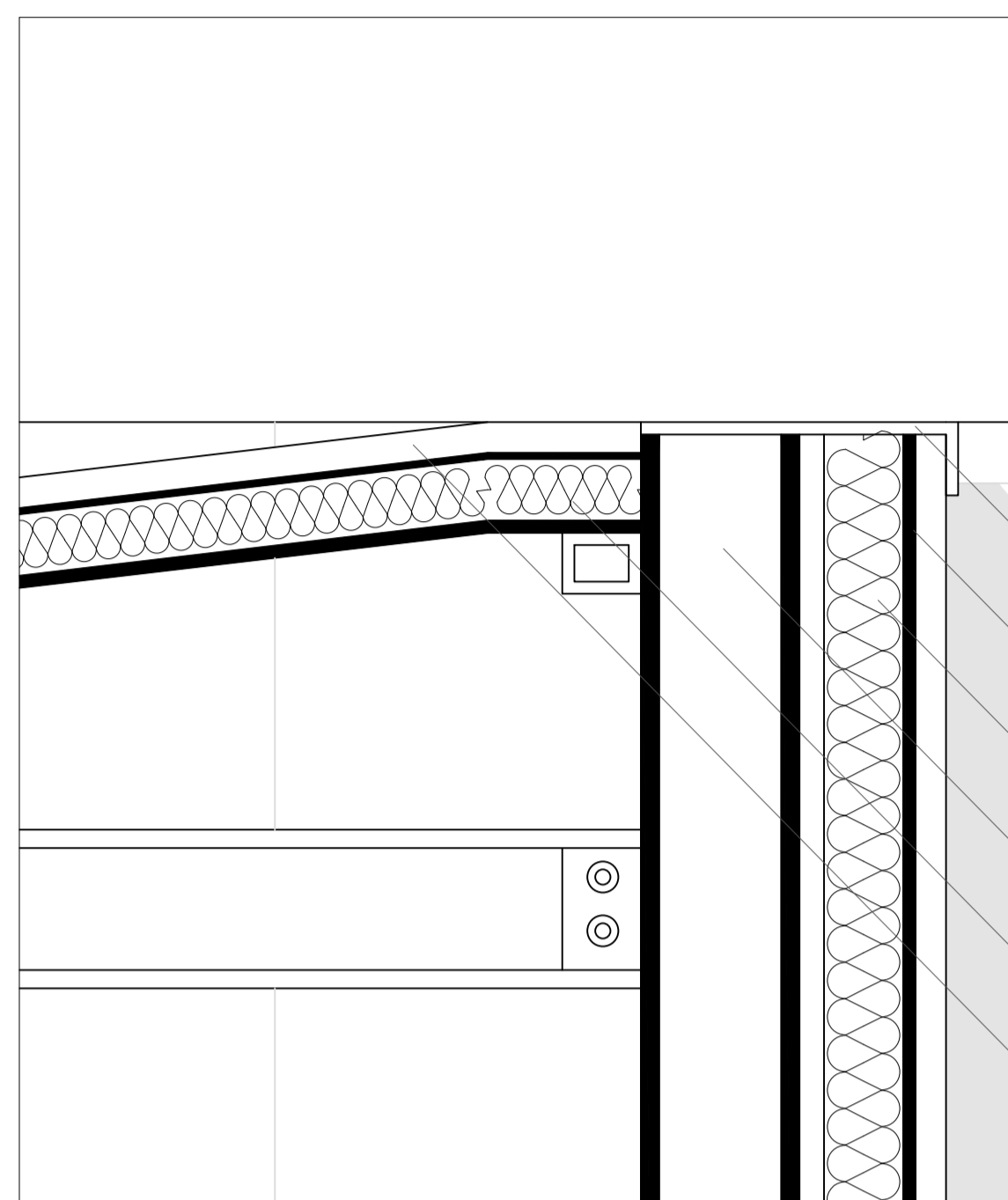

005  
006  
002  
001  
007  
008

- 001 PERFIL METÁLICO em I
- 002 PAÍNEL SANDWICH COM LÃ DE ROCHA
- 003 PAVIMENTO DECK ESTRATIFICADO
- 004 BASE TERRA COMPACTADA
- 005 PINGADEIRA METÁLICA
- 006 REVESTIMENTO EM CHAPA METÁLICA
- 007 ISOLAMENTO XPS
- 008 CHAPA METÁLICA COBERTURA

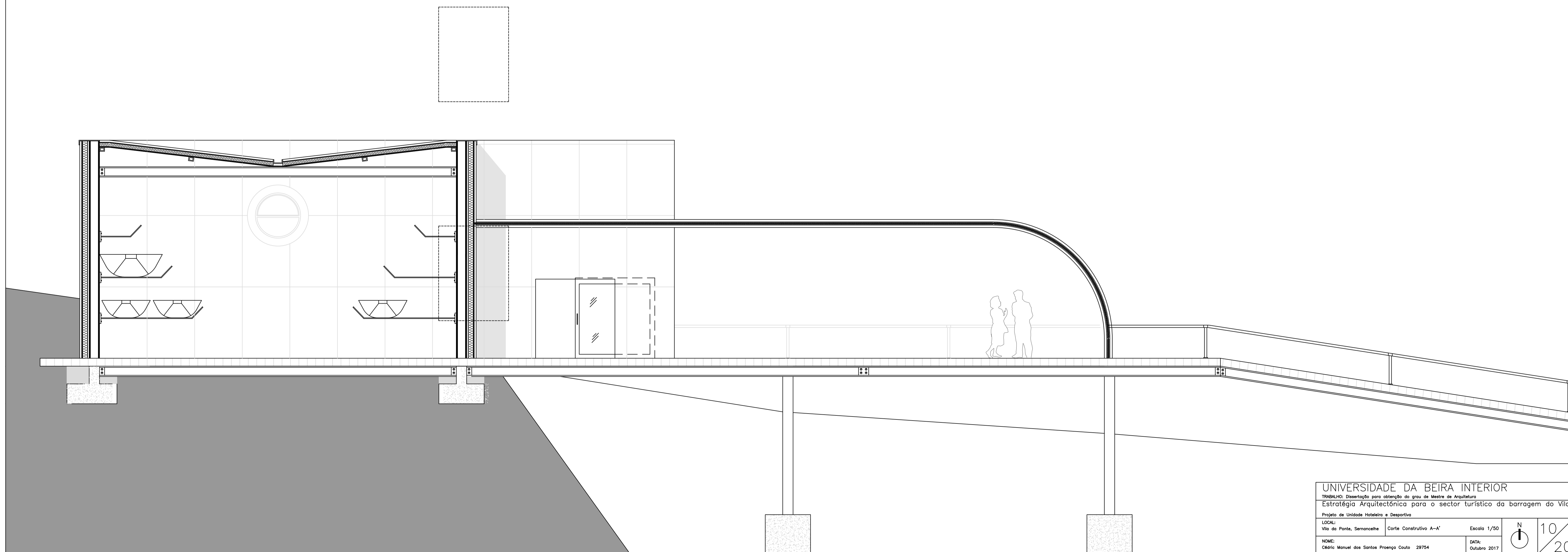

UNIVERSIDADE DA BEIRA INTERIOR  
 TRABALHO: Dissertação para obtenção do grau de Mestre de Arquitetura  
 Estratégia Arquitectónica para o sector turístico da barragem do Vilar  
 Projeto de Unidade Hotelaria e Desportiva  
 LOCAL: Via da Ponte, Sernache do Marquês Escala 1/50  
 NOME: César Manuel dos Santos Praença Couto 29754 DATA: Outubro 2017  
 N 10/20