

Notas:

A. Quadro de Áreas dos Blocos A e B do Bairro de Pereiró, Porto.

Área Bruta do Edifício A (=B)	1 737,1 m ²
Área Bruta dos Fogos	1 461,6 m ²
Área Bruta da Circulação Comum	275,6 m ²

B. Quadro de Áreas das Tipologias do Bloco A e B.

	T2	T3 gem.	T3 topo
Superfície Total do Fogo	40 m ²	50,9 m ²	51,8 m ²
Área de Habitação do Fogo	33 m ²	41,8 m ²	41,8 m ²
Área Bruta do Fogo	46,8 m ²	61,2 m ²	62,3 m ²

C. Quadro de Áreas das Compartimentações das Tipologias T2 e T3.

Tipologia	Descrição	Área (m ²)
T2	1. Sala com espaço para Cozinha	14,50
	2. Quarto	8,00
	3. Quarto	8,00
	4. Instalação Sanitária	2,50
T3	5. Sala com espaço para Cozinha	16,00
	6. Quarto	8,00
	7. Quarto	8,00
	8. Quarto	6,80
	9. Instalação Sanitária	3,00

Diana Dias Ferreira
Nº 29117

UNIVERSIDADE DA BEIRA INTERIOR
Dissertação para obtenção do Grau de Mestre em Arquitetura

Fevereiro 2017

Escala:
1/100

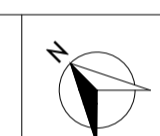

Habitação de Interesse Social no Porto: o caso do Bairro de Pereiró
(análise e projeto de reabilitação)
III. LEVANTAMENTO DO EXISTENTE
BLOCO A - PLANTA PISO 3

Nº desenho:
III. 04

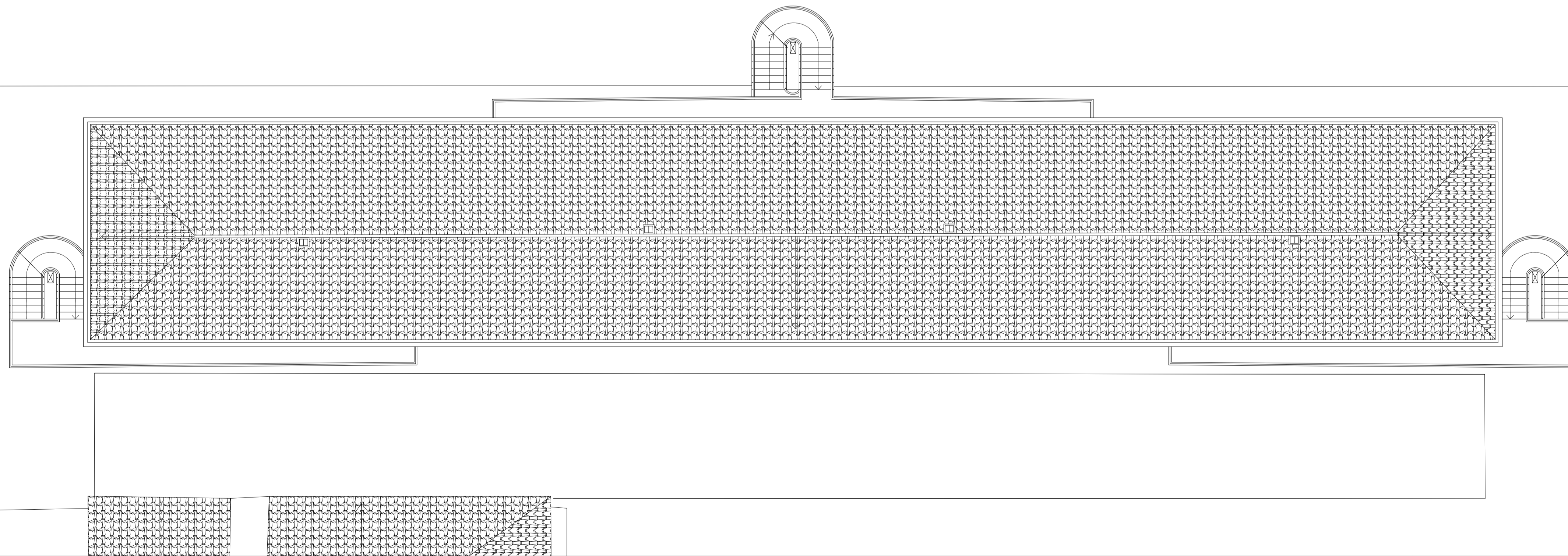

Notas:

Diana Dias Ferreira
Nº 29117

UNIVERSIDADE DA BEIRA INTERIOR
Dissertação para obtenção do Grau de Mestre em Arquitetura

Fevereiro 2017

Escala:
1/100

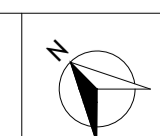

Habitação de Interesse Social no Porto: o caso do Bairro de Pereiró
(análise e projeto de reabilitação)
III. LEVANTAMENTO DO EXISTENTE
BLOCO A - PLANTA de COBERTURA

Nº desenho:
III. 05