

CORTE C/C' ESCALA 1:100

- PAINEL SANDWICH
- PERFIL METÁLICO
- CAMADA DE VENTILAÇÃO
- ISOLAMENTO TERMICO 0.03m
- MEMBRANA IMPERMEABILIZANTE
- ENCHIMENTO COM BETÃO LEVE 0.10m
- SUPORTE DE BETÃO 0.25m
- CHAPA DE ALUMINIO 0.005M
- TIJOLO CERÂMICO 0.15m

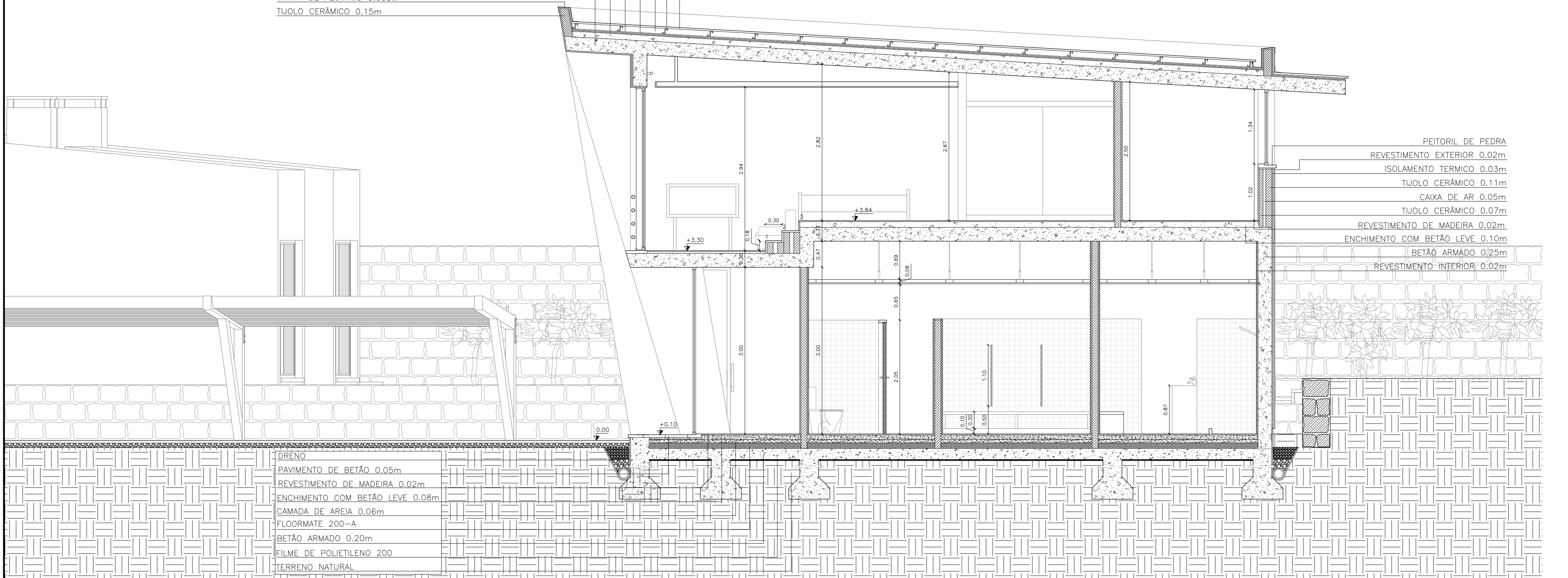

- PEITORIL DE PEDRA
- REVESTIMENTO EXTERIOR 0.02m
- ISOLAMENTO TERMICO 0.03m
- TIJOLO CERÂMICO 0.11m
- CAIXA DE AR 0.05m
- TIJOLO CERÂMICO 0.07m
- REVESTIMENTO DE MADEIRA 0.02m
- ENCHIMENTO COM BETÃO LEVE 0.10m
- BETÃO ARMADO 0.25m
- REVESTIMENTO INTERIOR 0.02m

- DRÊNÓ
- PAVIMENTO DE BETÃO 0.05m
- REVESTIMENTO DE MADEIRA 0.02m
- ENCHIMENTO COM BETÃO LEVE 0.08m
- CAMADA DE AREIA 0.06m
- FLOORMATE 200-A
- BETÃO ARMADO 0.20m
- FILME DE POLIETILENO 200
- TERRENO NATURAL

CORTE C/C' ESCALA 1:50

LEGENDA DE MATERIAIS:

- PEDRA
- BETÃO
- TIJOLO 15cm
- TIJOLO 11cm
- MADEIRA
- POLIESTIRENO EXTRUDIDO
- CAMADA DE AREIA 0.06cm
- FLOORMATE 200
- TERRENO NATURAL

Proposta de Arquitectura | Turismo em Espaço Rural - Vale do Côa como Rota do Agroturismo

Universidade da Beira Interior | Departamento de Engenharia Civil e Arquitectura

Dissertação de Mestrado de Arquitectura

Orientado: Luciano Figueiredo_24792 Orientador: Prof. Doutor José da Silva Neves Dias Outubro 2015



Designação: CORTE C/C'
Escala: 1:50