

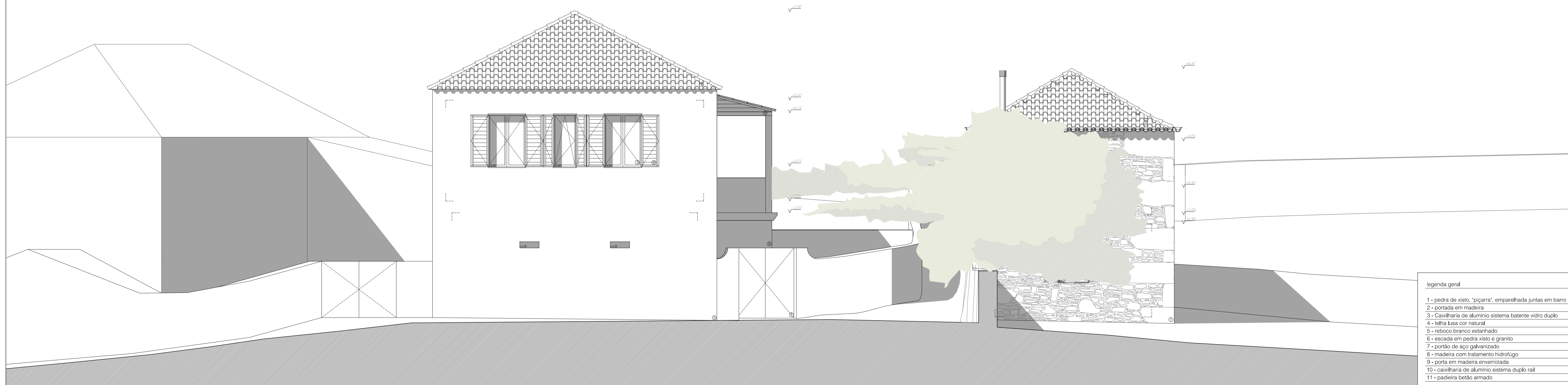

- legenda geral
- 1 - pedra de xisto, "piçarra", emparelhada juntas em barro
  - 2 - portada em madeira
  - 3 - Caixa-litria de alumínio sistema batente vidro duplo
  - 4 - telha lusa cor natural
  - 5 - reboco branco estanhado
  - 6 - escada em pedra xisto e granito
  - 7 - portão de aço galvanizado
  - 8 - madeira com tratamento hidrofúgo
  - 9 - porta em madeira envernizada
  - 10 - caixa-litria de alumínio sistema duplo rail
  - 11 - padieira betão armado

|   |  |
|---|--|
| Leandro Manuel Pais Pereira - nº27437   | Universidade da Beira Interior 2015/2016 |
| Duas casas no lugar de Mãos, Viana do Castelo   | 25 de Janeiro de 2016                    |
| Alçado norte m-m  | Projeto de licenciamento                 |
| Notas:<br>Cotas em metros - todas as cotas são de acabado.<br>No caso de incoerência entre desenhos, a escala mais ampliada é a que vigora. | Escala de desenho: 1/50                  |

PL18



- legenda geral
- 1 - pedra de xisto, "piçarra", emparelhada juntas em barro
  - 2 - portada em madeira
  - 3 - Caixa-litria de alumínio sistema batente vidro duplo
  - 4 - telha lusa cor natural
  - 5 - reboco branco estanhado
  - 6 - escada em pedra xisto e granito
  - 7 - portão de aço galvanizado
  - 8 - madeira com tratamento hidrofúgo
  - 9 - porta em madeira envernizada
  - 10 - caixa-litria de alumínio sistema duplo rail
  - 11 - padieira betão armado

|   |  |
|---|--|
| Leandro Manuel Pais Pereira - nº27437   | Universidade da Beira Interior 2015/2016 |
| Duas casas no lugar de Mãos, Viana do Castelo   | 25 de Janeiro de 2016                    |
| Alçado sul h-h  | Projeto de licenciamento                 |
| Notas:<br>Cotas em metros - todas as cotas são de acabado.<br>No caso de incoerência entre desenhos, a escala mais ampliada é a que vigora. | Escala de desenho: 1/50                  |

PL13