

Reprodução proibida. De acordo com o artigo 17.º do Decreto-Lei n.º 42/85 de 17 de Maio e o artigo 1.º do Decreto-Lei n.º 111/99 de 18 de Junho, a reprodução ou utilização para fins comerciais é proibida. Reservados todos os direitos de autor.



PLANTA DA CANTINA SOCIAL

NOTAS

MAPA DE ACABAMENTOS

- P = PAVIMENTO
- F = PAREDE
- T = TETO
- R = RODAPÉ

PAVIMENTO

- P1 Pedra granito amarelo ornamental (cortes consoante o desenho);
- P2 Deque de madeira TECA (régua de 12 cm);
- P3 Lojitas em betão cinza polido (dimensões consoante o desenho);
- P4 Alcatifa cor lisa creme escura;
- P5 Pedra granito, cor: areia;
- P6 Cerâmica STONE CUT bege 50x50 cm.

PAREDE

- P1 Reboco interior de granulação fina, cor: branco puro;
- P2 Pedra granito branco marfim;
- P3 Pedra granito, cor: areia;
- P4 Ripada de madeira de carvalho.

TECTO

- T1 Gesso cartonado com perfurações agrupadas por blocos, cor: branco puro;
- T2 Estuque projetado, cor: branco puro;
- T3 Gesso cartonado + linha mate cor: branco;
- T4 Gesso cartonado com perfurações distribuídas de forma uniforme por toda a placa, cor: cinza claro;
- T5 a placa, cor: cinza claro;
- T6 Tecto falso em madeira de carvalho, com cor natural.

RODAPE

- R1 Madeira de carvalho (régua de 7 cm);
- R2 Pedra granito amarelo ornamental (régua de 7 cm);
- R3 Pedra granito, cor: areia (120 cm);
- R4 Pedra granito amarelo ornamental (50 cm).

Planta de Localização - sem escala.

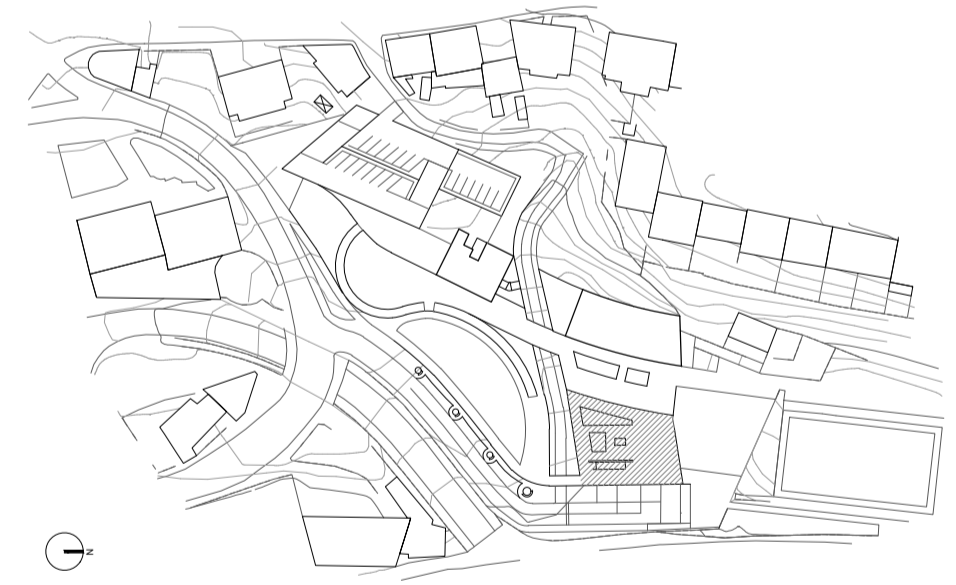

LEGENDA TRAMAS

- Proposta

LEGENDA GERAL

Data:	Outubro, 2016	Norte	
Autor:	Joel Pedro Marques Abrantes		
N.º:	27014		

Obras:	PROJETO DE HABITAÇÃO MULTIGERACIONAL E LAZER NA COVILHÁ	Escala:	1/50
Desenho:	PLANTA CANTINA SOCIAL		
	PLANTA COBERTURA PISCINA/SPA		

Localização: CIDADE DA COVILHÁ
Rua da Correoura, Rua de Acesso à estação, Rua Mateus Fernandes

Designação: Dissertação para obtenção do Grau de Mestre em Arquitetura