

PLANTAS DE LEVANTAMENTO DOS PISOS

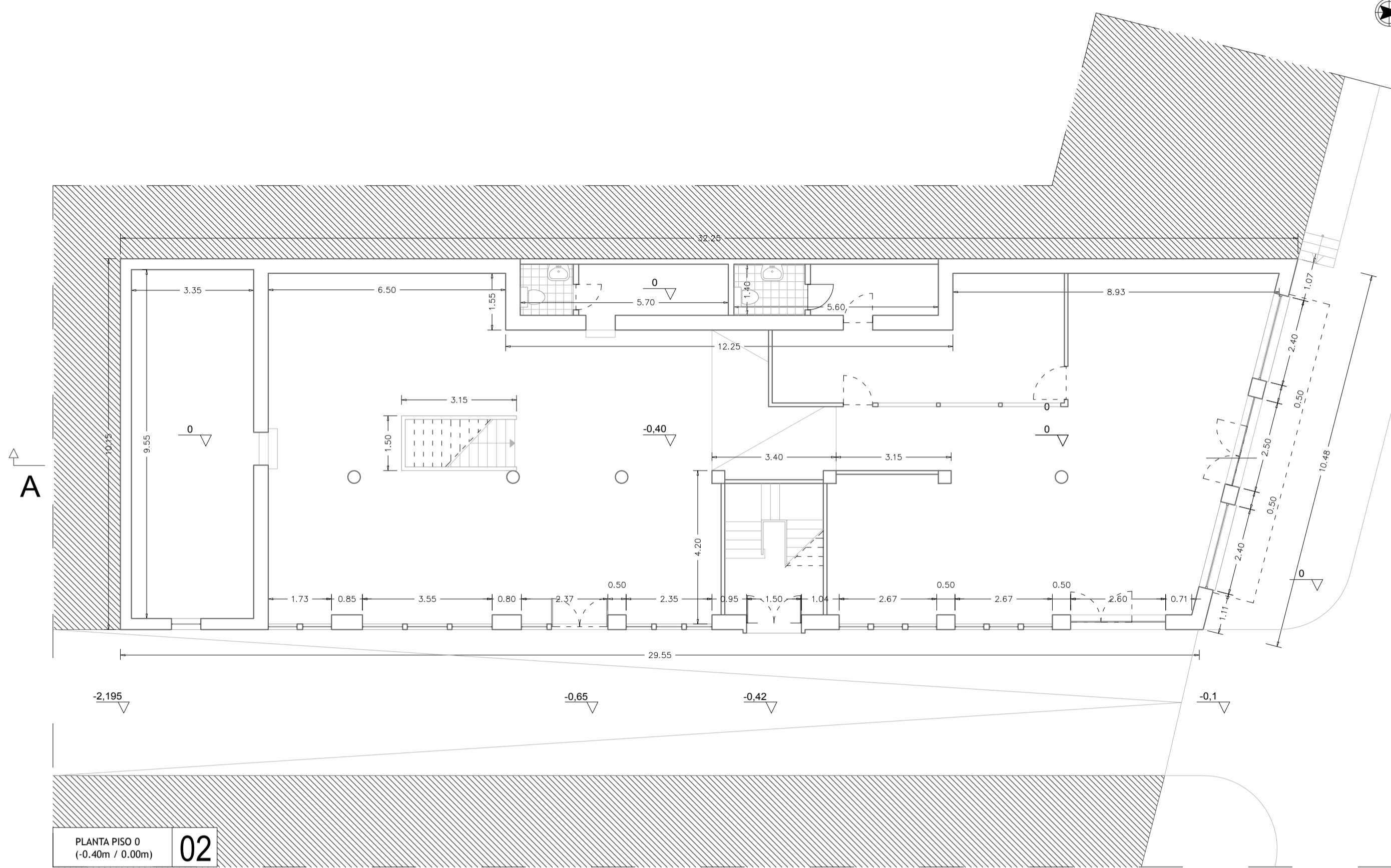

ZONA COMERCIAL

- 1 ARMAZÉM - 32M²
- 2 ESCADA DE ACESSO A CAVE - 0.20M²
- 3 OFICINA - 118.12M²
- 4 ARRUMOS E I.S. - 20.72M²
- 5 ESCRITÓRIO - 20.72M²
- 6 LOJA - 81.32M²
- 7 CAIXA DE ESCADAS - 10.29M²

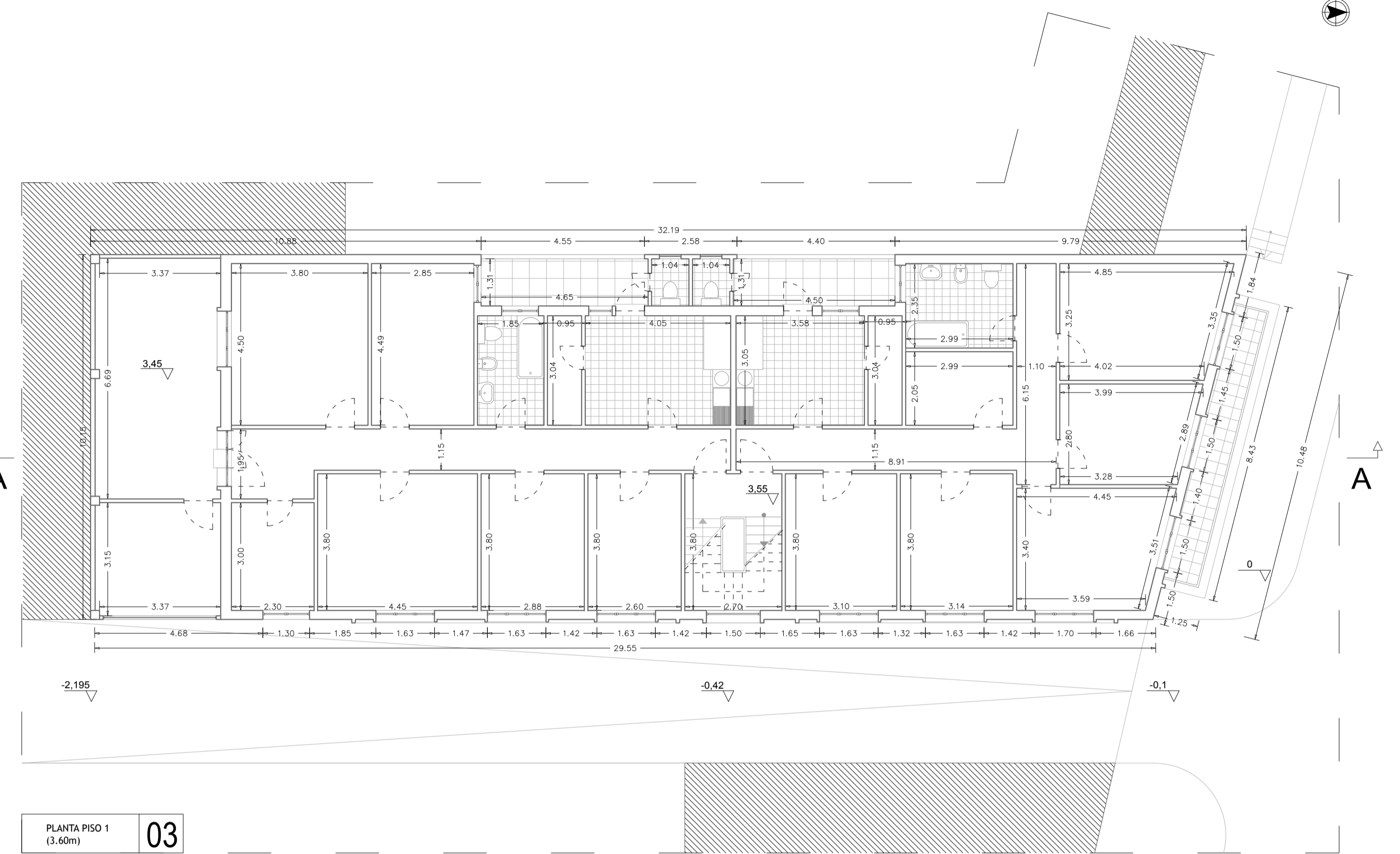

ZONA HABITACIONAL

- 1 ZONA EXTERIOR - 34.62M²
- 2 FRAÇÃO T3 - 118.40M²
- 3 MARQUISE E I.S. - 7.58M²
- 4 MARQUISE E I.S. - 7.38M²
- 5 FRAÇÃO T3 - 109.54M²
- 6 VARANDA - 7.43M²
- 7 CAIXA DE ESCADAS - 10.29M²

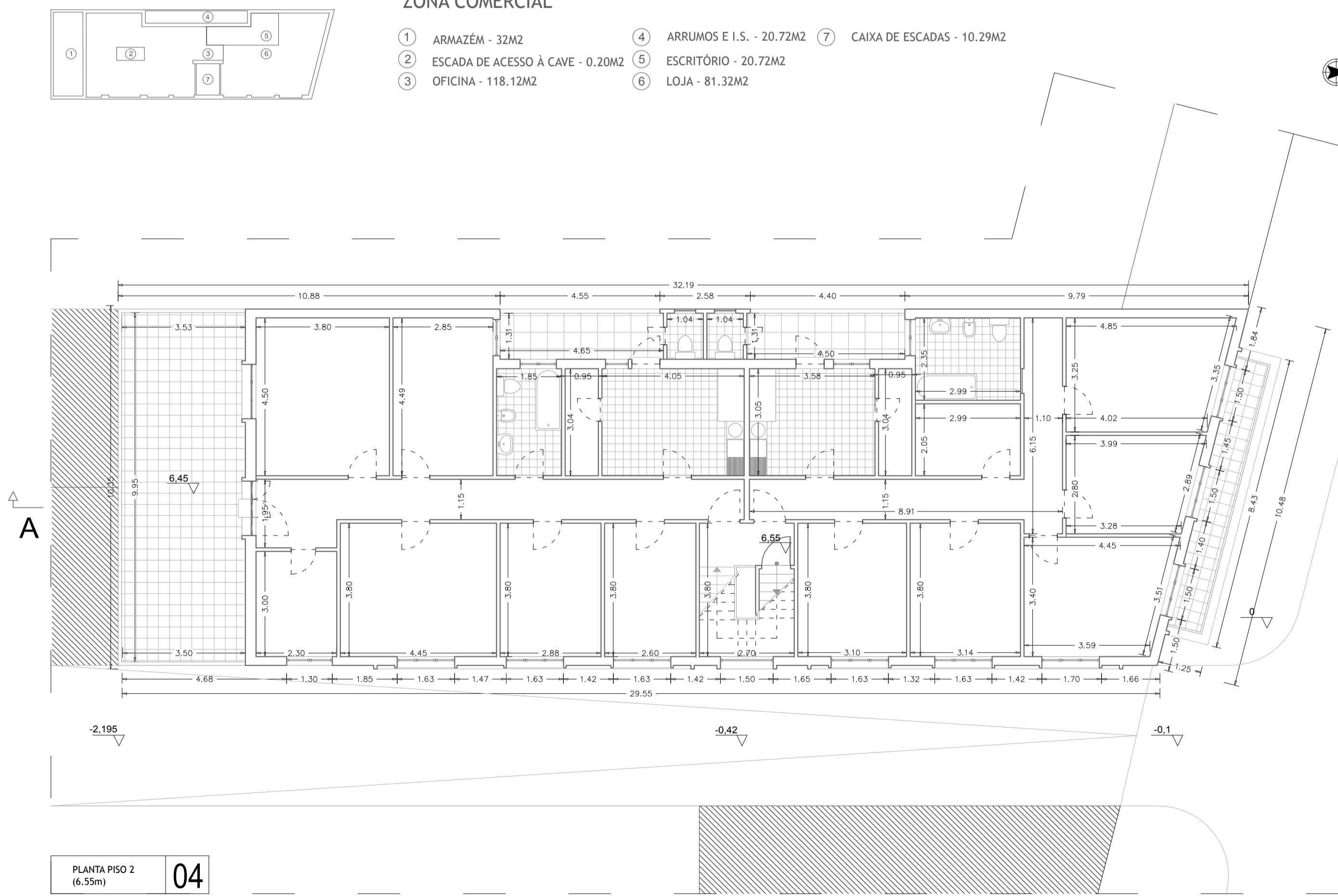

ZONA HABITACIONAL

- 1 TERRAÇO - 34.62M²
- 2 FRAÇÃO T3 - 118.40M²
- 3 MARQUISE E I.S. - 7.58M²
- 4 MARQUISE E I.S. - 7.38M²
- 5 FRAÇÃO T3 - 109.54M²
- 6 VARANDA - 7.43M²
- 7 CAIXA DE ESCADAS - 10.29M²

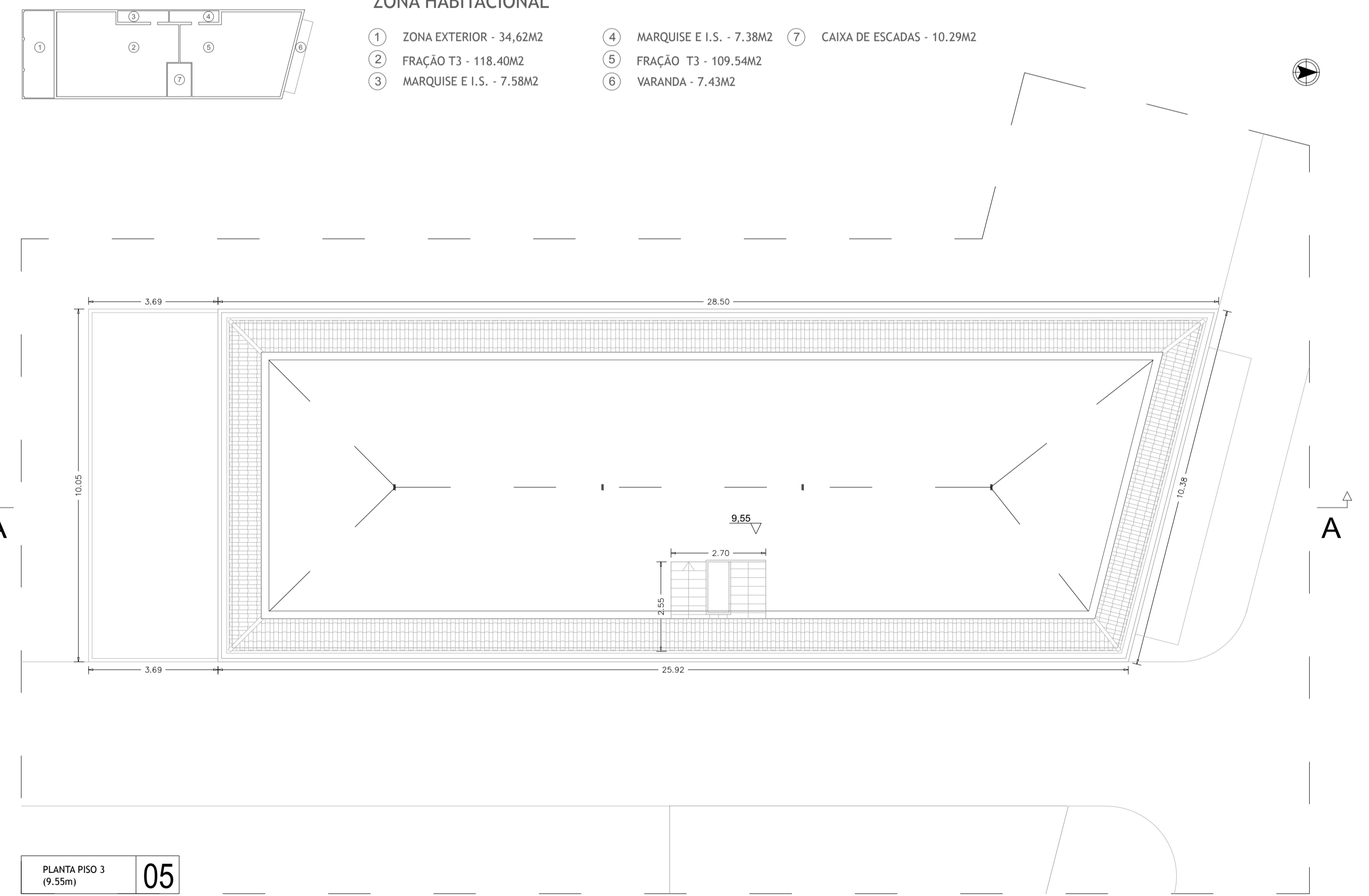

ZONA DE COBERTURA

- 1 LAJE DE COBERTURA - 233.88M²
- 2 ESCADAS - 10.29M²

PROJETO:	REABITAR, REVITALIZAÇÃO NA CIDADE DE OURÉM II - LEVANTAMENTO DO EXISTENTE	ESCALA:	1/100	DATA:	2017/2018
DESENHISTA:	LEVANTAMENTO DOS PISOS	NOME:	JOÃO FILIPE MARQUES DE OLIVEIRA		
LOCAL:	RUA DR. NEVES ELSEU, N. SR. DA PIEDADE OURÉM	NÚMERO:	Nº 29496		
		ORIENTADOR:	JOÃO CARLOS GONÇALVES LANZINHA / MIRIAM INÍGO RUIZ		
		DESENHO Nº:	02 03 04 05		