	Universidade da Beira interior Departamento de Engenharia Civil e Arquitetura Dissertação de mestrado		Contém: Amarelos e Vermelhos Planta Piso -1 Planta Piso 0
	Tema:	Reconstrução do Cineteatro da Guarda	Desenho n°: 1
	Local:	Guarda	Escala: 1/500
	Orientador:	Prof. Doutor Luís Miguel Moreira Pinto	Data: Outubro 2014
	Autor:	João Pedro Alexandre da Cunha	Ano Letivo: 2013/2014

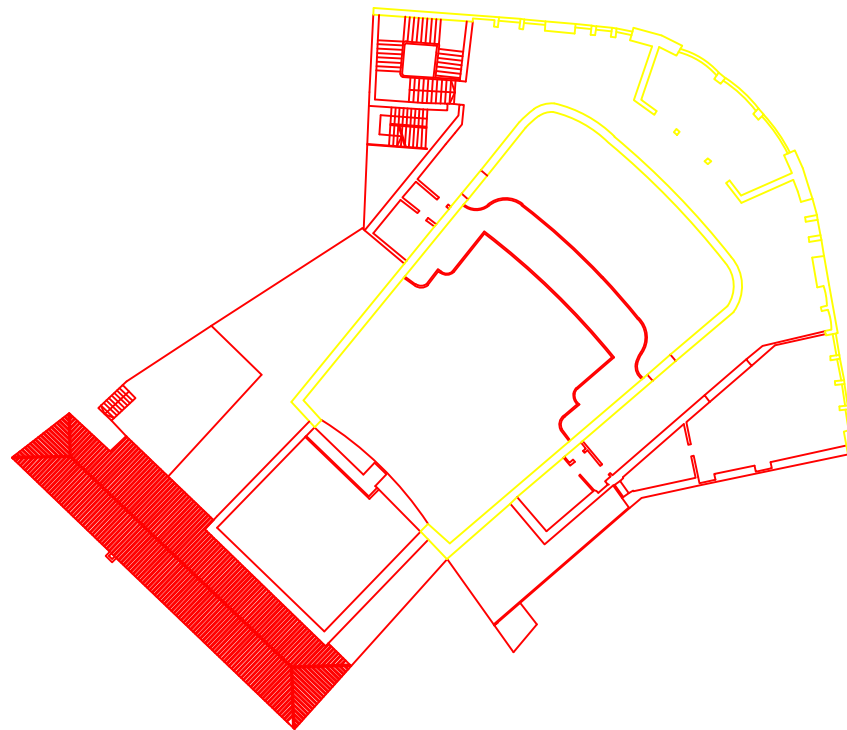

	Universidade da Beira interior Departamento de Engenharia Civil e Arquitetura Dissertação de mestrado		Contém: Amarelos e Vermelhos Planta Piso 1 Planta Piso 2
	Tema:	Reconstrução do Cineteatro da Guarda	Desenho n°: 2
	Local:	Guarda	Escala: 1/500
	Orientador:	Prof. Doutor Luís Miguel Moreira Pinto	Data: Outubro 2014
	Autor:	João Pedro Alexandre da Cunha	Ano Letivo: 2013/2014

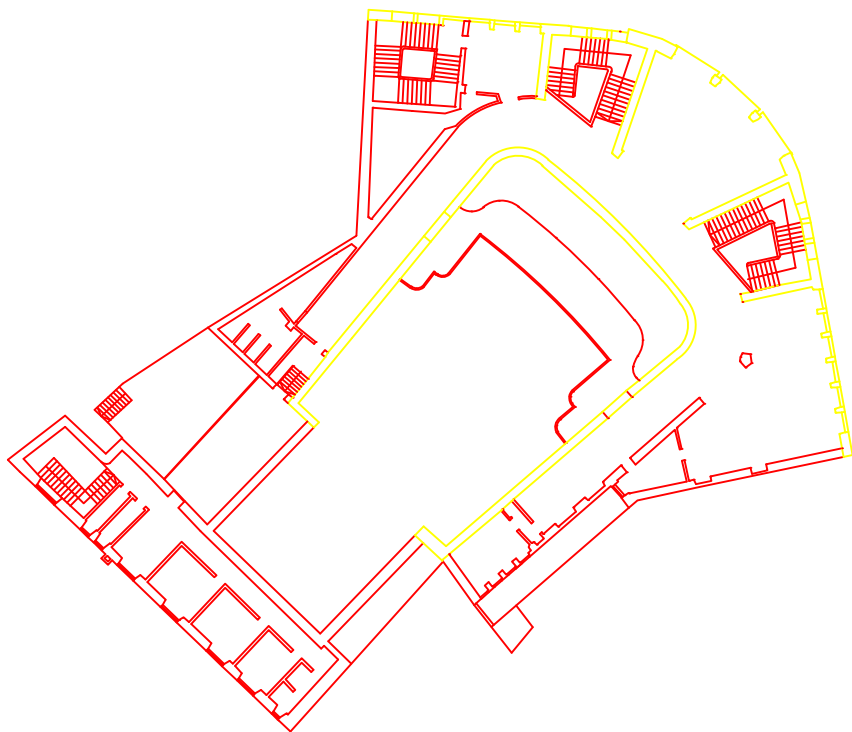

Universidade da Beira interior Departamento de Engenharia Civil e Arquitetura Dissertação de mestrado		Contém: Amarelos e Vermelhos Corte Longitudinal
Tema:	Reconstrução do Cineteatro da Guarda	Desenho nº: 3
Local:	Guarda	Escala: 1/500
Orientador:	Prof. Doutor Luís Miguel Moreira Pinto	Data: Outubro 2014
Autor:	João Pedro Alexandre da Cunha	Ano Letivo: 2013/2014

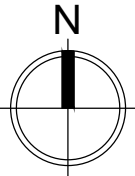
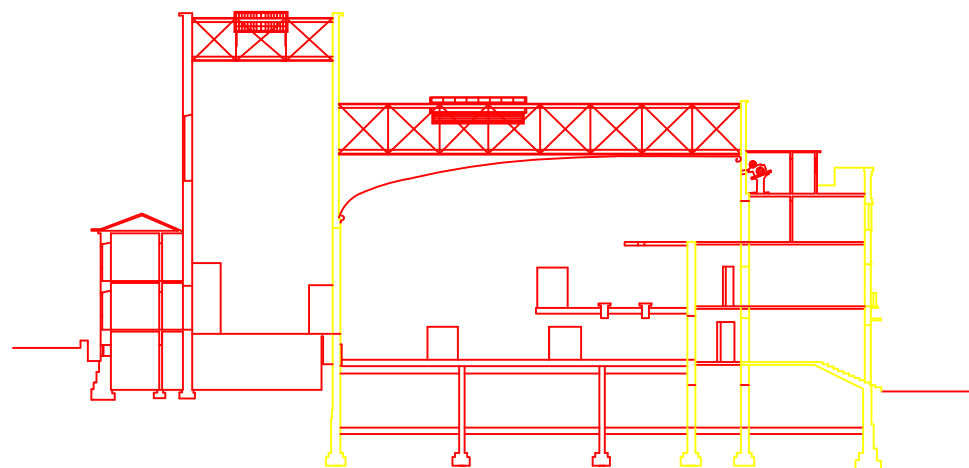

	Universidade da Beira interior Departamento de Engenharia Civil e Arquitetura Dissertação de mestrado		Contém: Proposta	
			Planta Implantação	
	Tema:	Reconstrução do Cineteatro da Guarda	Desenho nº:	4
	Local:	Guarda	Escala:	1/500
	Orientador:	Prof. Doutor Luís Miguel Moreira Pinto	Data:	Outubro 2014
Autor:	João Pedro Alexandre da Cunha	Ano Letivo:	2013/2014	

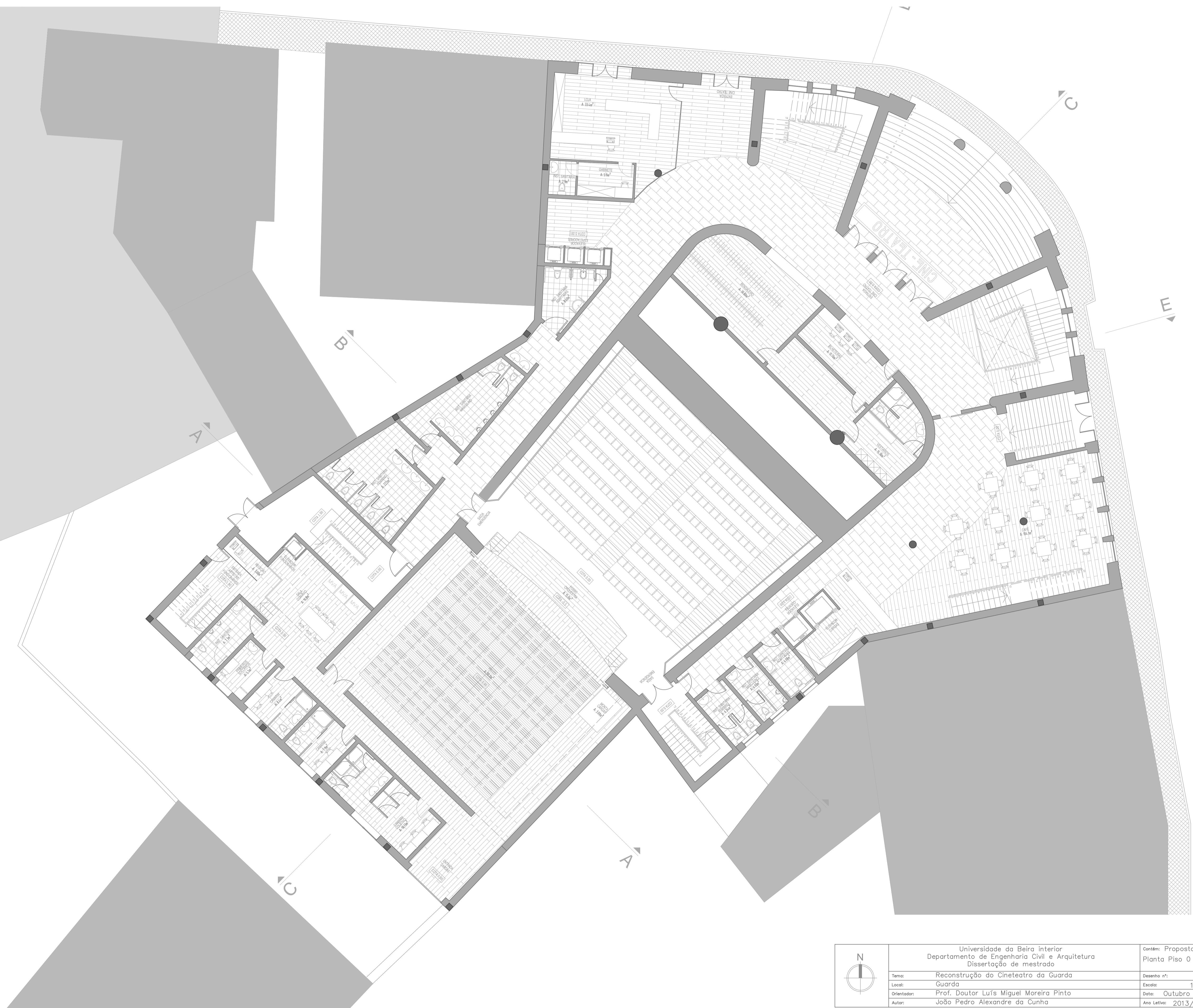

	Universidade da Beira interior Departamento de Engenharia Civil e Arquitetura Dissertação de mestrado		Contém: Proposta
	Reconstrução do Cine-teatro da Guarda		Planta Piso 0
	Local:	Guarda	Desenho nº:
	Orientador:	Prof. Doutor Luís Miguel Moreira Pinto	Escala:
	Autor:	João Pedro Alexandre da Cunha	Data:
		Ano Letivo:	2013/2014

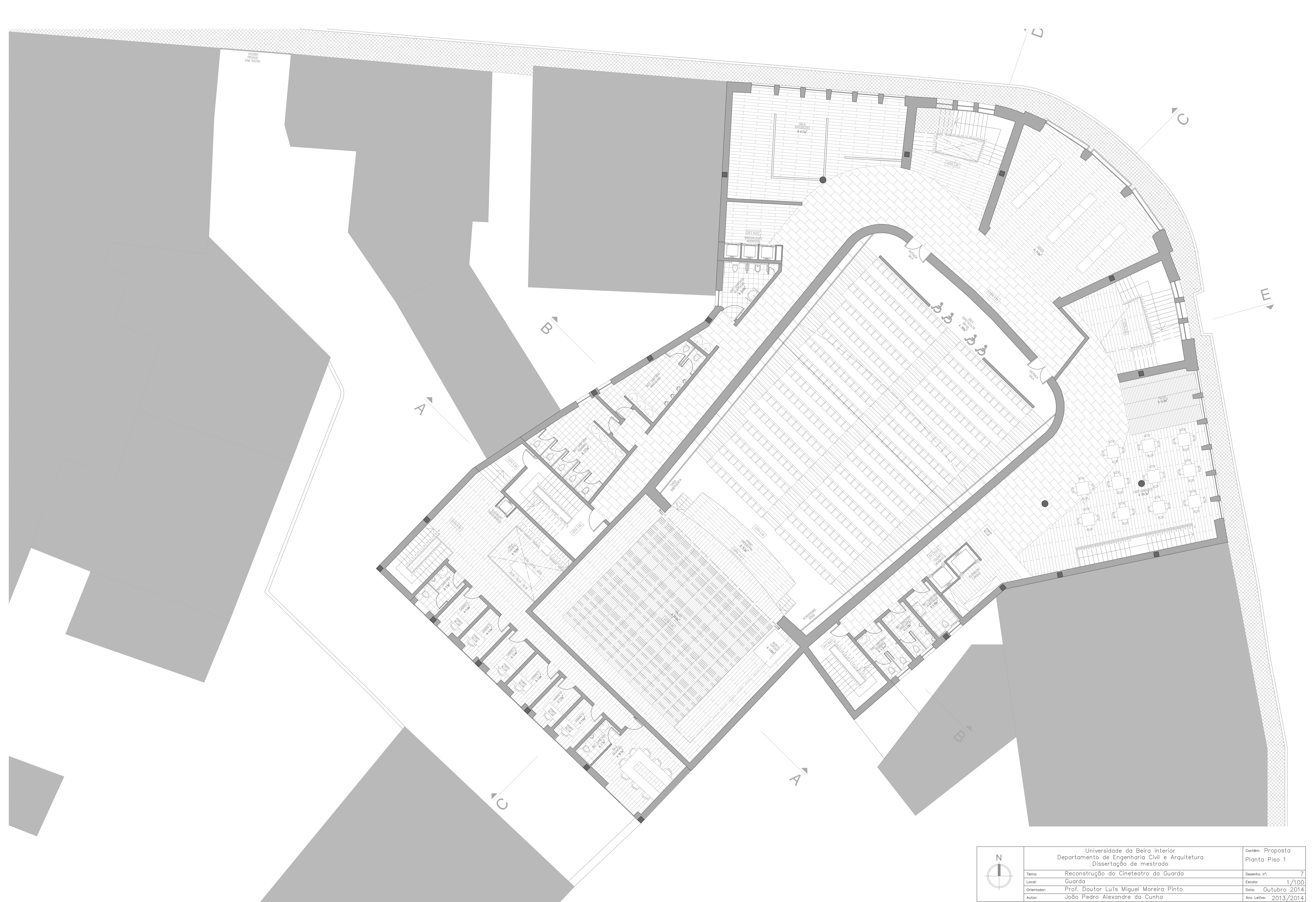

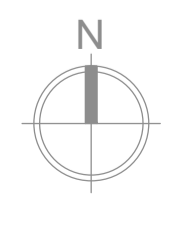
	Universidade da Beira Interior Departamento de Engenharia Civil e Arquitetura Dissertação de mestrado		Contém: Proposta
	Reconstrução do Cineteatro da Guarda		Desenho nº: 7
	Guarda		Escala: 1/100
	Orientador: Prof. Doutor Luís Miguel Moreira Pinto		Data: Outubro 2014
	Autor: João Pedro Alexandre da Cunha		Ano Letivo: 2013/2014

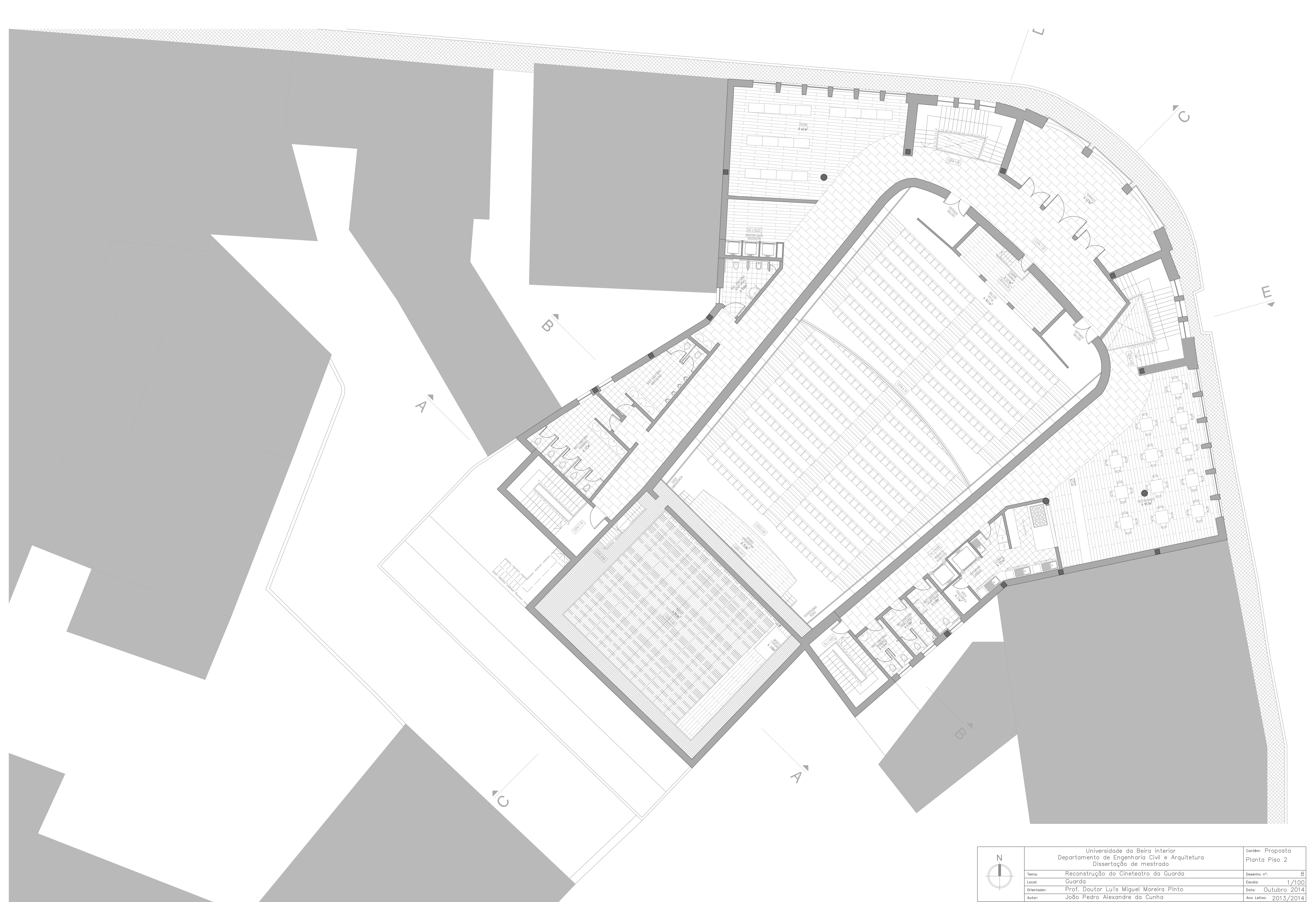

	Universidade da Beira Interior Departamento de Engenharia Civil e Arquitetura Dissertação de mestrado		Conteúdo: Proposta Planta Piso 2
	Tema: Reconstrução do Cineatro da Guarda		Desenho nº: 8
	Local: Guarda		Escala: 1/100
	Orientador: Prof. Doutor Luís Miguel Moreira Pinto		Data: Outubro 2014
	Autor: João Pedro Alexandre da Cunha		Ano Letivo: 2013/2014



23.29

20.07

18.14

12.83

11.69

3.65

0.00

-2.42

-3.64

13.49

10.60

8.60

6.60

4.60

0.23

CINE - TEATRO

Universidade da Beira interior Departamento de Engenharia Civil e Arquitetura Dissertação de mestrado		Contém: Proposta Alçado Principal
Tema:	Reconstrução do Cineteatro da Guarda	Desenho n°: 9
Local:	Guarda	Escala: 1/100
Orientador:	Prof. Doutor Luís Miguel Moreira Pinto	Data: Outubro 2014
Autor:	João Pedro Alexandre da Cunha	Ano Letivo: 2013/2014



Universidade da Beira interior Departamento de Engenharia Civil e Arquitetura Dissertação de mestrado		Contém: Proposta Alçado Noroeste
Tema:	Reconstrução do Cineteatro da Guarda	Desenho n°: 10
Local:	Guarda	Escala: 1/100
Orientador:	Prof. Doutor Luís Miguel Moreira Pinto	Data: Outubro 2014
Autor:	João Pedro Alexandre da Cunha	Ano Letivo: 2013/2014



Universidade da Beira interior Departamento de Engenharia Civil e Arquitetura Dissertação de mestrado		Contém: Proposta Alçado Posterior
Tema:	Reconstrução do Cineteatro da Guarda	Desenho n°: 11
Local:	Guarda	Escala: 1/100
Orientador:	Prof. Doutor Luís Miguel Moreira Pinto	Data: Outubro 2014
Autor:	João Pedro Alexandre da Cunha	Ano Letivo: 2013/2014



Universidade da Beira interior Departamento de Engenharia Civil e Arquitetura Dissertação de mestrado		Contém: Proposta Alçado Sudeste
Tema:	Reconstrução do Cineteatro da Guarda	Desenho n°: 12
Local:	Guarda	Escala: 1/100
Orientador:	Prof. Doutor Luís Miguel Moreira Pinto	Data: Outubro 2014
Autor:	João Pedro Alexandre da Cunha	Ano Letivo: 2013/2014

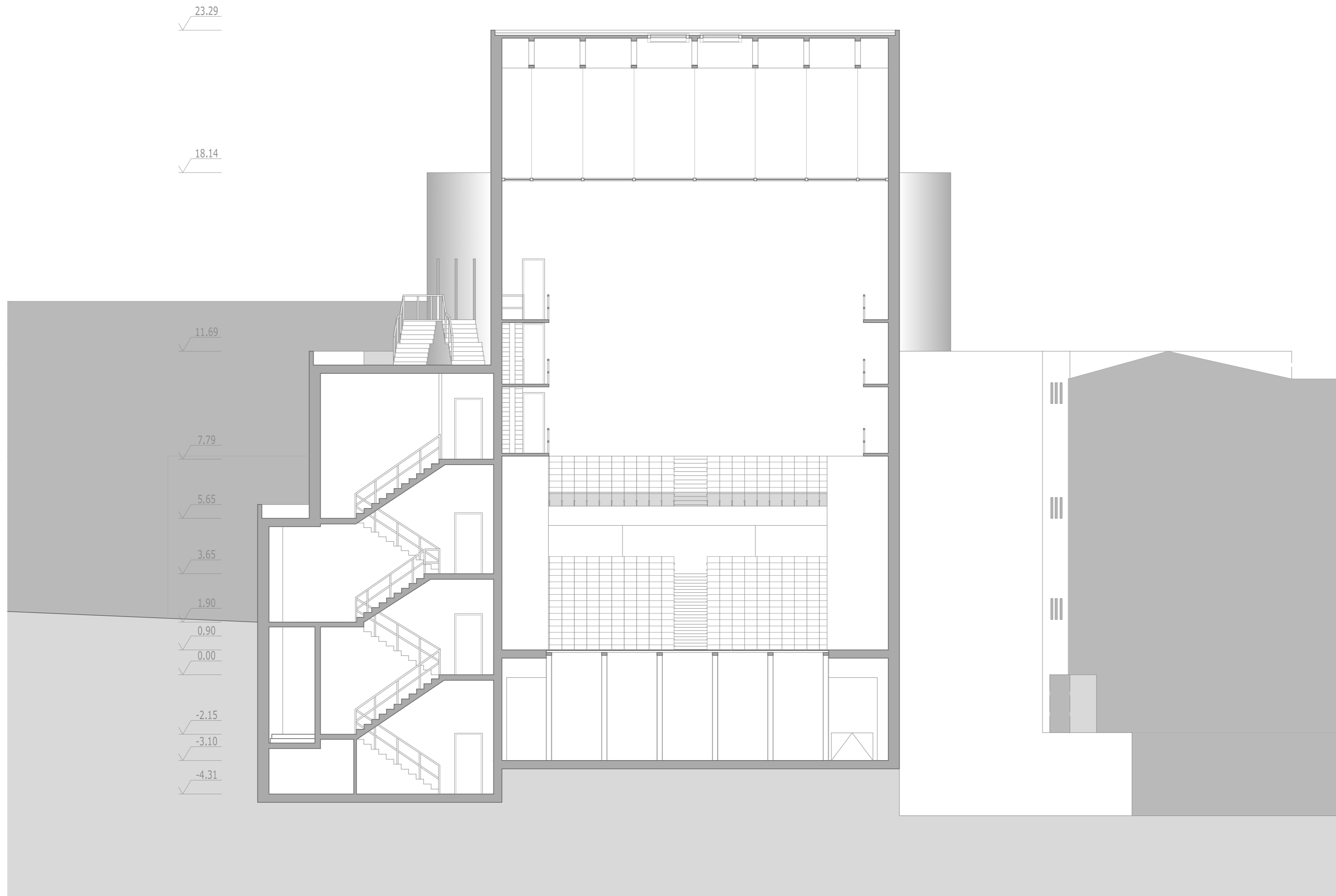

23.29
 18.14
 11.69
 7.79
 5.65
 3.65
 1.90
 0.90
 0.00
 -2.15
 -3.10
 -4.31

Universidade da Beira interior Departamento de Engenharia Civil e Arquitetura Dissertação de mestrado		Contém: Proposta Corte AA
Tema:	Reconstrução do Cineteatro da Guarda	Desenho nº: 13
Local:	Guarda	Escala: 1/100
Orientador:	Prof. Doutor Luís Miguel Moreira Pinto	Data: Outubro 2014
Autor:	João Pedro Alexandre da Cunha	Ano Letivo: 2013/2014

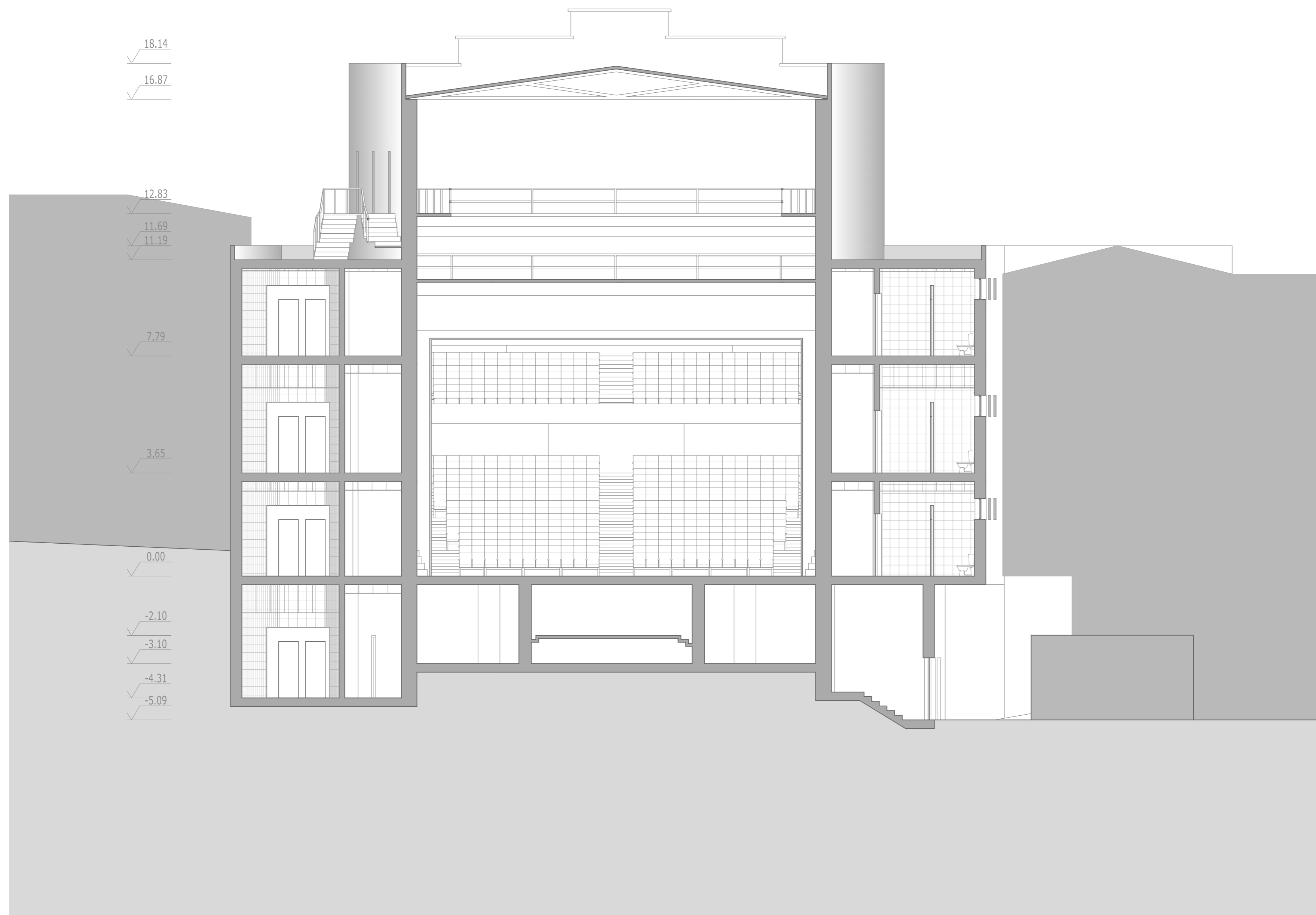

18.14
 16.87
 12.83
 11.69
 11.19
 7.79
 3.65
 0.00
 -2.10
 -3.10
 -4.31
 -5.09

Universidade da Beira interior Departamento de Engenharia Civil e Arquitetura Dissertação de mestrado		Contém: Proposta Corte BB
Tema:	Reconstrução do Cineteatro da Guarda	Desenho n.º: 14
Local:	Guarda	Escala: 1/100
Orientador:	Prof. Doutor Luís Miguel Moreira Pinto	Data: Outubro 2014
Autor:	João Pedro Alexandre da Cunha	Ano Letivo: 2013/2014

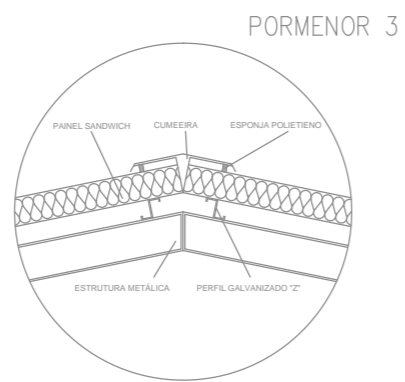
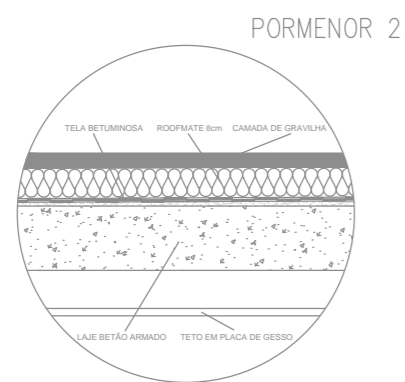
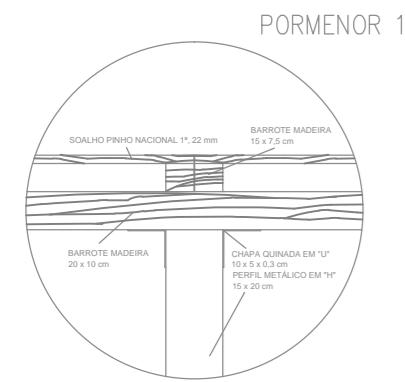
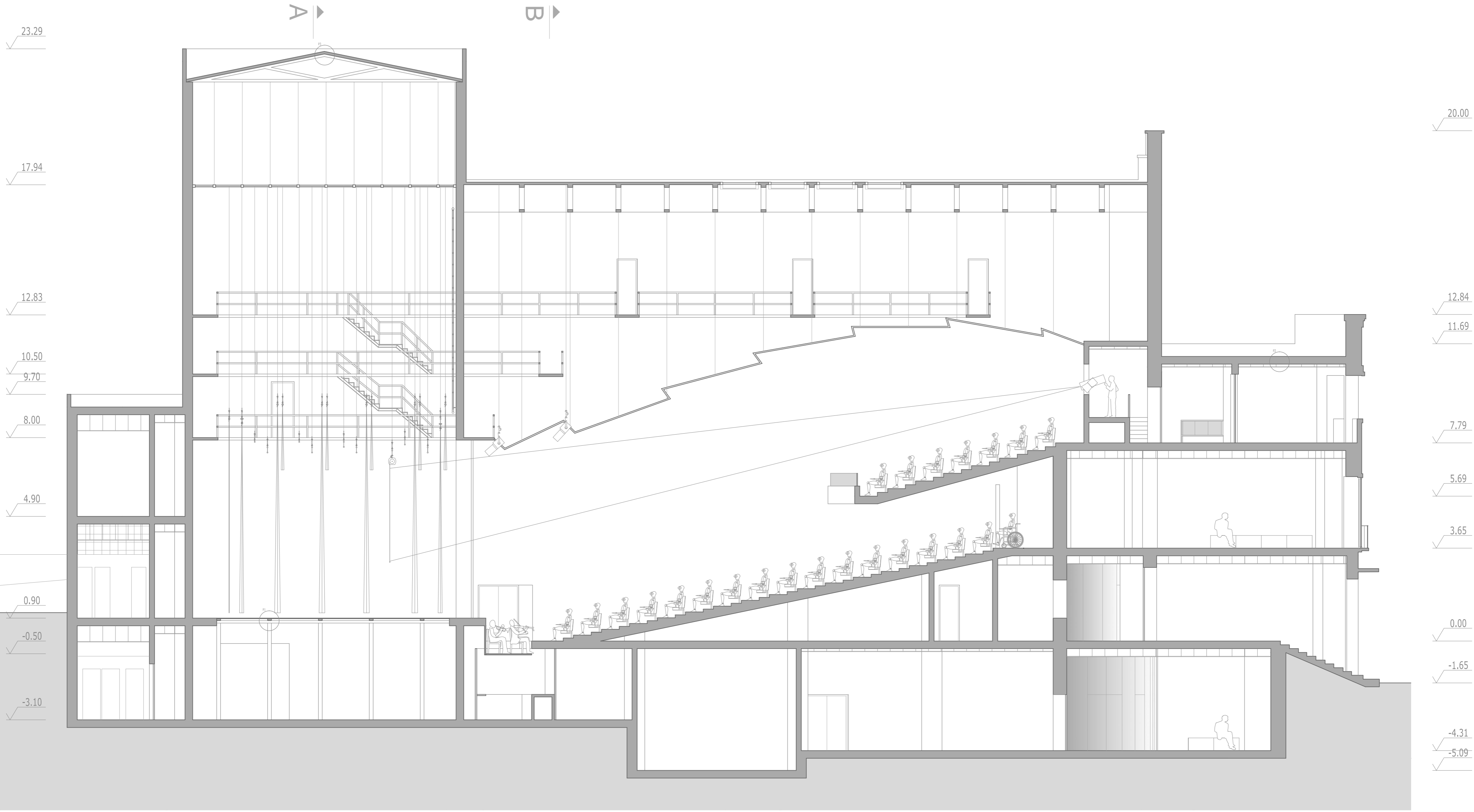

1/20

Universidade da Beira interior Departamento de Engenharia Civil e Arquitetura Dissertação de mestrado		Contém: Proposta Corte CC
Tema:	Reconstrução do Cineteatro da Guarda	Desenho nº: 15
Local:	Guarda	Escala: 1/100
Orientador:	Prof. Doutor Luís Miguel Moreira Pinto	Data: Outubro 2014
Autor:	João Pedro Alexandre da Cunha	Ano Letivo: 2013/2014

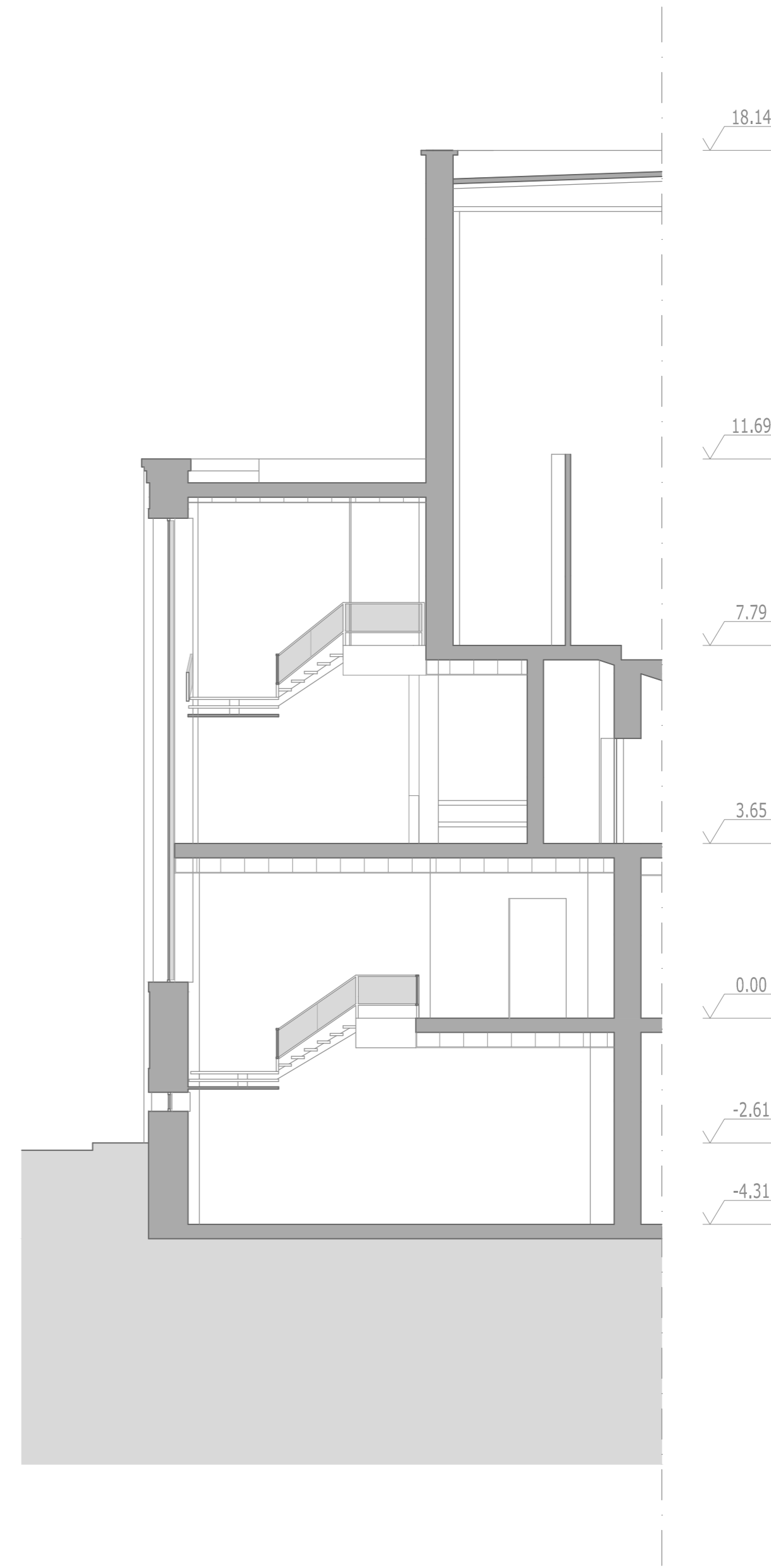
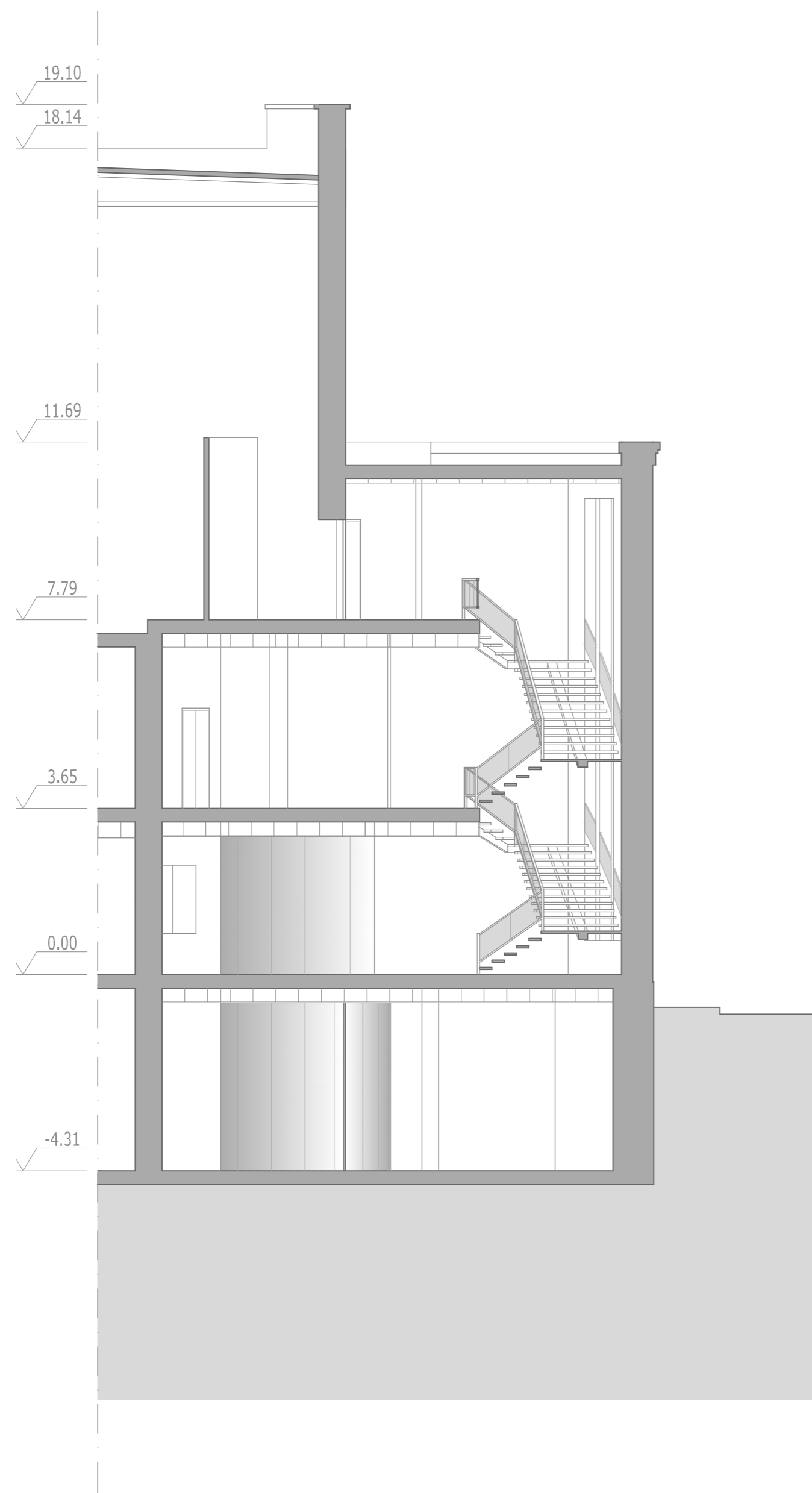

Universidade da Beira interior Departamento de Engenharia Civil e Arquitetura Dissertação de mestrado		Contém: Proposta Corte DD Corte EE
Tema:	Reconstrução do Cineteatro da Guarda	Desenho nº: 16
Local:	Guarda	Escala: 1/100
Orientador:	Prof. Doutor Luís Miguel Moreira Pinto	Data: Outubro 2014
Autor:	João Pedro Alexandre da Cunha	Ano Letivo: 2013/2014