

LEGENDA TRILHAS	ALUMINUM LE TAZO	ALUMINUM LE TAZO
RETO	REPOCO EXTERIOR BRANCO (MATA)	REPOCO EXTERIOR BRANCO (MATA)
CANAL DE TUBIA FERIL	BENJA DE CONDUÇÃO/RETA DESCEITE	BENJA DE CONDUÇÃO/RETA DESCEITE
ISOLAMENTO	RETIQUINA	RETIQUINA
IRON CHAPA (CORTE)	LINHA DE TERRENO EXISTENTE	LINHA DE TERRENO EXISTENTE

Planta de Localização - sem escala

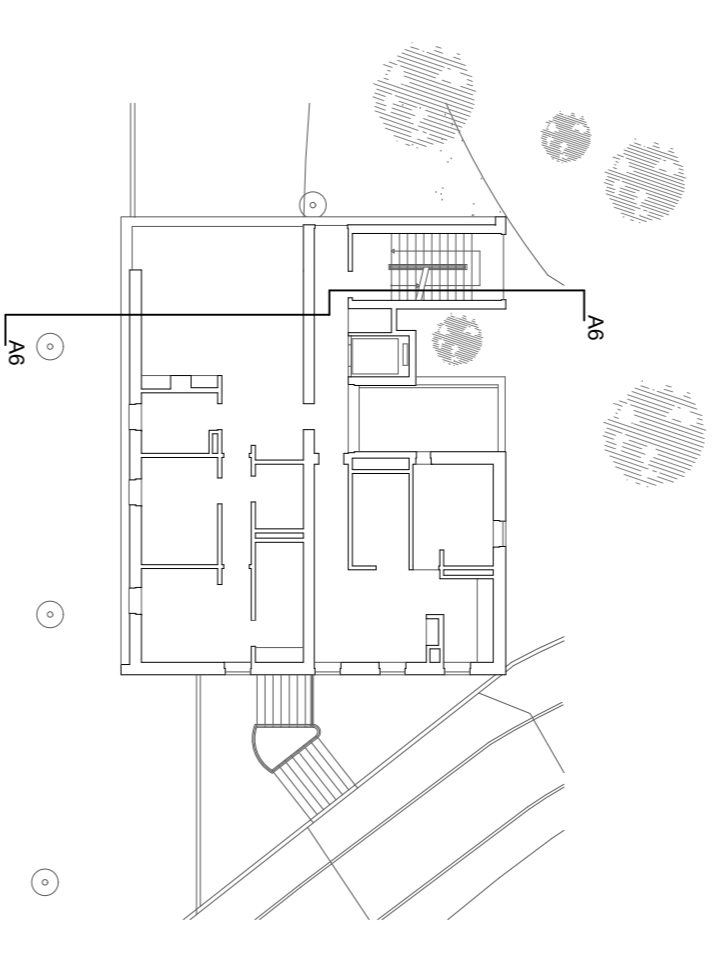

CORTE A6 DO BLOCO HABITACIONAL A

Reprodução proibida (Lei 45185 de 17 de Set. e código do direito de autor e direitos conexos) - Esta peça desenhada e propriedade do autor do projeto, não podendo ser reproduzida, divulgada ou usada para outro propósito a não ser o aqui expresso, sem autorização expressa. Reservados todos os direitos de autor.

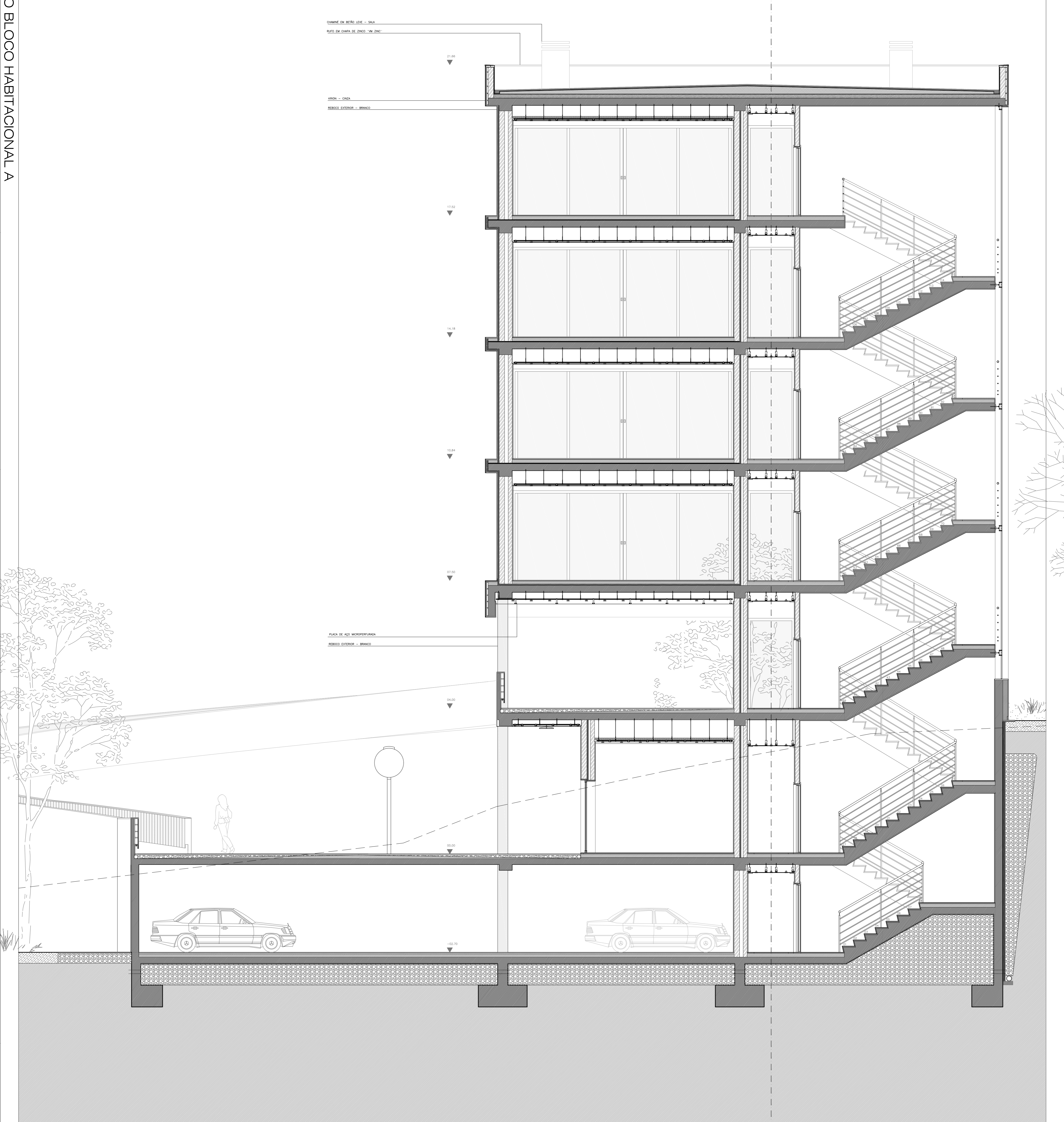

CHAMÉ EM BETÃO LEVE - SACA
 RUFO EM CHAPA DE ZINCO 'VM ZINC'

21.46

17.52

14.18

10.84

07.50

04.00

-02.70

IRON - CINZA

REPOCO EXTERIOR - BRANCO

PLACA DE AÇO MICROPERFURADA

REPOCO EXTERIOR - BRANCO

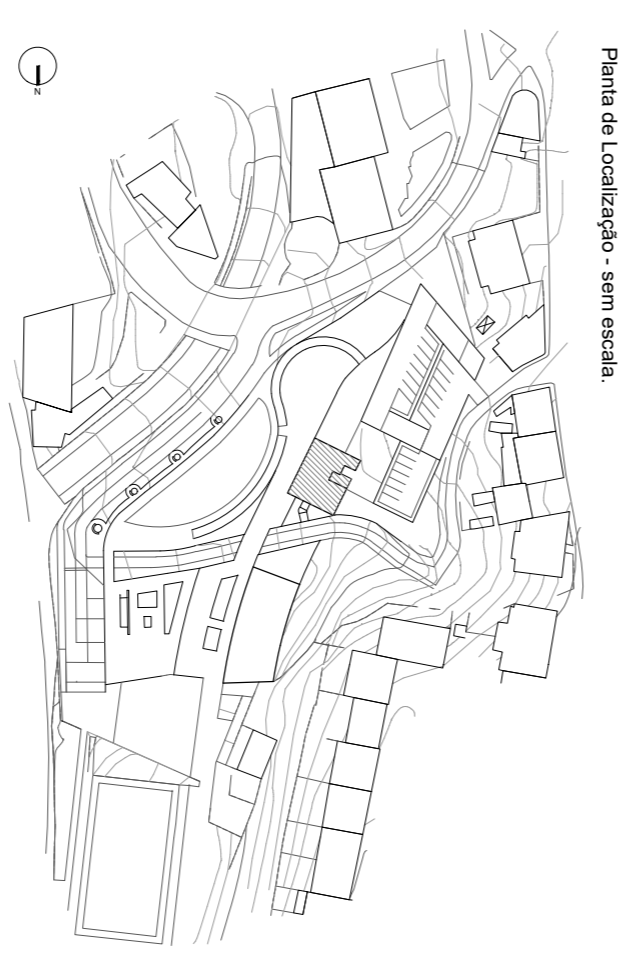

LEGENDA TRILHAS
 Proposta

LEGENDA GERAL	PROPOSTA
DATA: Outubro 2018	
AUTOR: José Paulo Marques Almeida	
Nº: 2014	

Nome	Projeto	Escala
PROJETO DE HABITAÇÃO MULTIGERACIONAL E Lazer NA COVILHÁ		1/50
CORTE A6 - EDIFICAÇÃO A		

Localização: CIDADE DA COVILHÁ, do Alameda à estrada, Vila Mariana, Funchal

Desenhado: Desenhado para obtenção do Grau de Mestre em Arquitetura