

- CHAMINÉ EM BETÃO LEVE
- RUFO EM CHAPA DE ZINCO "VM ZINC"
- CAMADA DE REGULARIZAÇÃO EM GRAVILHA
- MEMBRANA DRENANTE TIPO "DELTA MS DORKEN"
- POLIESTIRENO EXTRUDIDO "ROOFMATE"
- ISOLAMENTO HIDRÓFUGO
- COMERCIO LOCAL - PAVIMENTO EM BETÃO AFAGADO, COR: CINZA

- PORTA DE ACESSO À ZONA DE QUARTOS: UMA FOLHA DE ABRIR, CARPINTARIA EM MADEIRA DE CARVALHO, NATURAL ENVERNIZADA
- PEDRA ARDÓSIA COLADA
- PEDRA ESTRUTURAL DA LAREIRA GRANTO AMARELO
- TUJOLO BURRO
- MOLDURA EM MADEIRA DE CARVALHO, COR: VELATURA EM CASTANHO ESCURO
- PORTA DE ENTRADA: UMA FOLHA DE ABRIR, CARPINTARIA EM MADEIRA DE CARVALHO, NATURAL ENVERNIZADA
- RODAPE EM PEDRA GRANTO AMARELO ORNAMENTAL
- PAVIMENTO EM GRANTO AMARELO ORNAMENTAL

- ILUMINAÇÃO EXTERIOR, PARA CLAREAR A ENTRADA PRINCIPAL DO BLOCO A
- PLACA DE AÇO MICROPERFURADO

- ESTUQUE PROJECTADO, COR: BRANCO PURO
- MADEIRA DEQUE
- RONADECK PERMEÁVEL, COR: AREIA
- BRITA FINA
- FILME POLIETILENO
- BETONILHA

- CORRIMO EM ALUMÍNIO
- GESSO CARTONADO COM PERFURAÇÕES DISTRIBUÍDAS DE FORMA UNIFORME POR TODA A PLACA, COR: CINZA CLARO
- SISTEMA DE FACHADA LIGERA - VIDRO DUPLO
- LAJETAS EM BETÃO CINZA POLIDO
- REBOCO INTERIOR DE GRANULAÇÃO FINA, COR: BRANCO PURO
- TUJOLO FURADO DE 110X190X290 mm
- LÃ DE ROCHA 60 mm
- TUJOLO FURADO DE 150X190X290 mm
- REBOCO INTERIOR DE GRANULAÇÃO FINA, COR: BRANCO PURO
- PAVIMENTO EM PEDRA GRANTO AMARELO ORNAMENTAL
- VÃO FIXO - ALUMÍNIO, COR: CINZA
- COMERCIO LOCAL - PAVIMENTO EM BETÃO AFAGADO, COR: CINZA

NOTAS

- COTA DE SOLERA (ALTO) = 541,40 m

- CONDIÇÃO: TUDO AS COTAS EM OBRA

Planta de Localização - sem escala

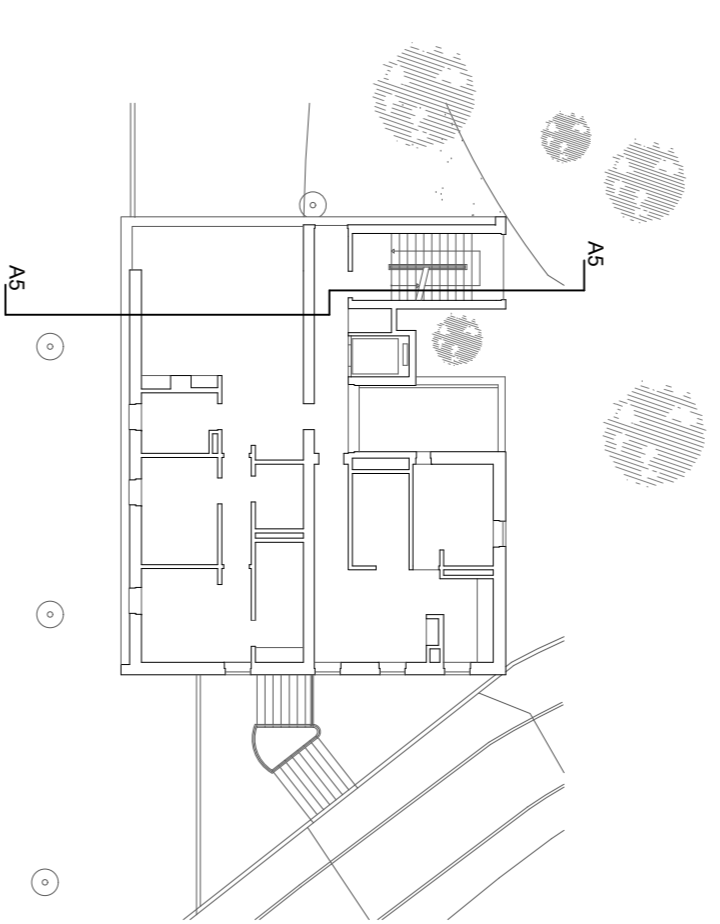

Planta de Localização - sem escala

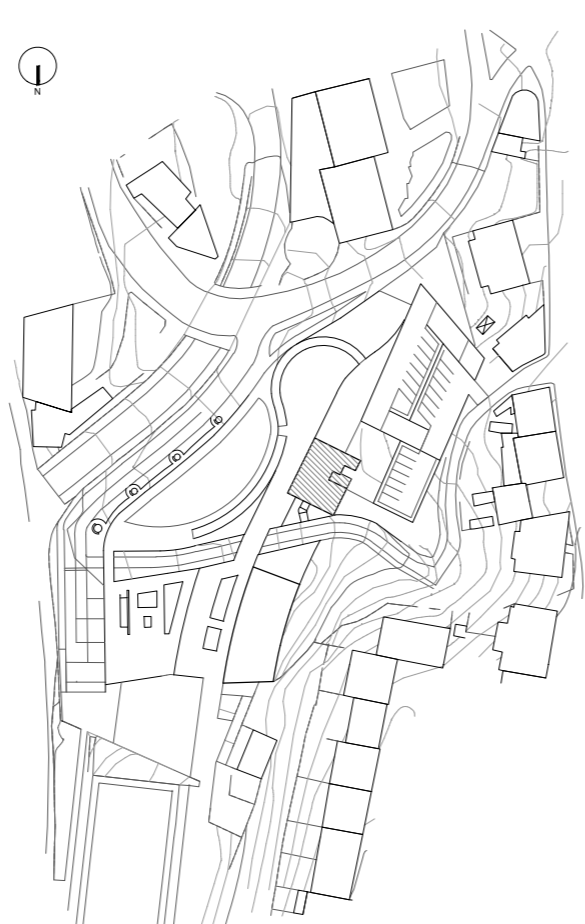

LEGENDA TIPOLOGIA

Proposta

LEGENDA GERAL
Data: Setembro, 2016
Autores: João Paulo Marques Almeida
Nº: 2014

Nome: PROJETO DE PARTIÇÃO MULTIFUNÇÃOAL, EDIFÍCIO NA COVILHÃ

Escala: 1/20

Detalhe: DETALHE - CORTE AS - EDIFICAÇÃO A

Localização: CHAMÉ DA COVILHÃ, de Acesso à estrada, Vila Verde, Freguesia

Designação: Desenho para obtenção do Grau de Mestre em Arquitetura