

CORTE AJ'  
ESC: 1/100

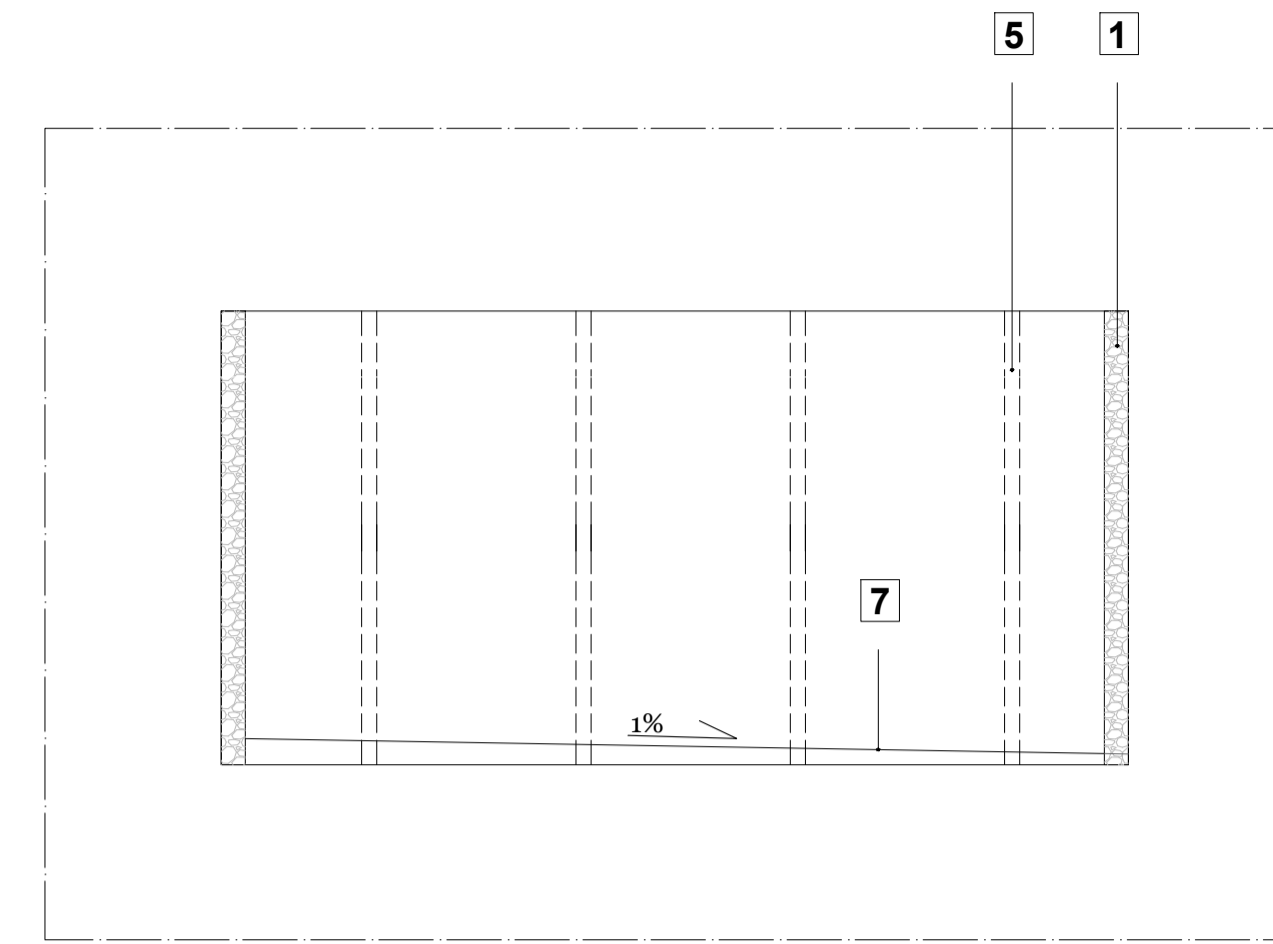

P2- Perfil frontal do pormenor 1  
Escala: 1/20

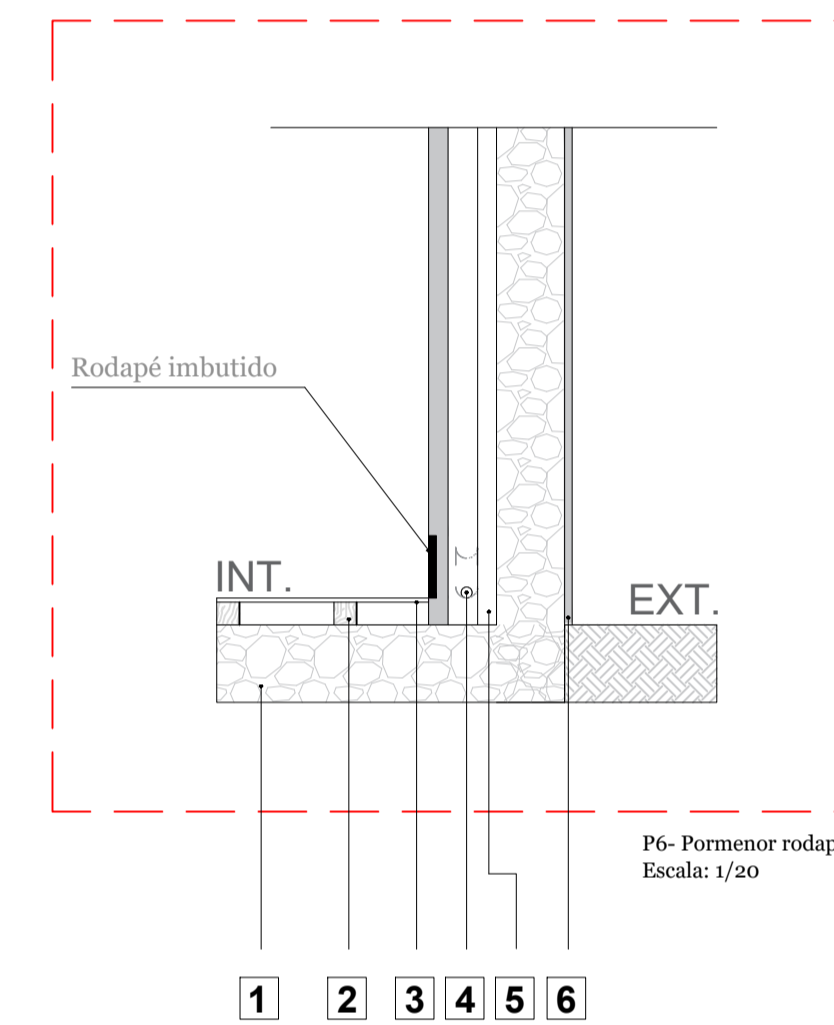

P6- Pormenor rodapé  
Escala: 1/20

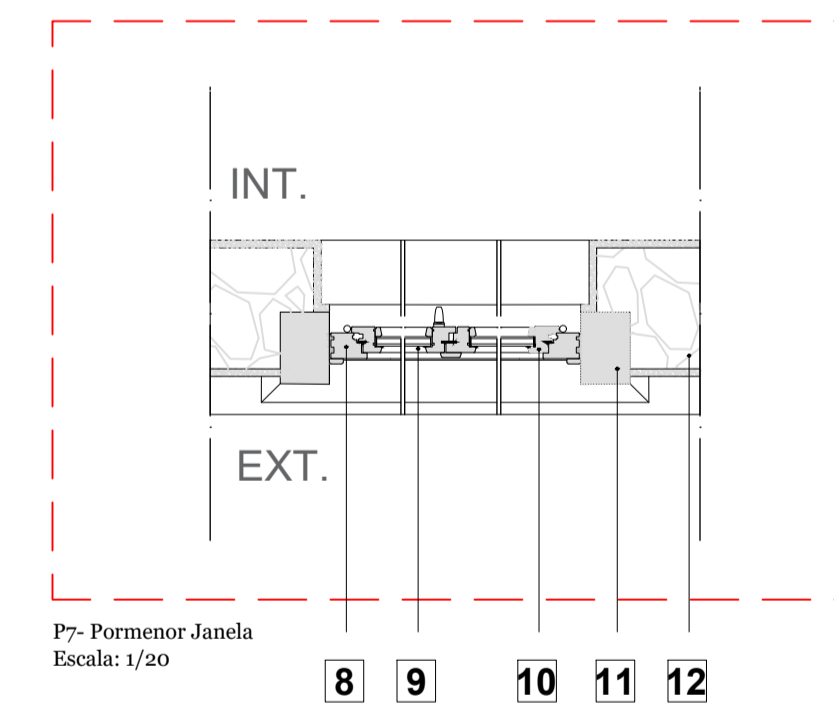

P7- Pormenor Janela  
Escala: 1/20



Ilustração 6 - Marcação de cortes

- |  |                                       |
|--|---------------------------------------|
| <b>1</b> Parede em pedra (Existente)                   | <b>11</b> Cantaria de pedra           |
| <b>2</b> Barrotes de madeira                           | <b>12</b> Parede em pedra (Existente) |
| <b>3</b> Pavimento em taco de madeira                  |                                       |
| <b>4</b> Orifício de escoamento de humidade            |                                       |
| <b>5</b> Perfil metálico de fixação                    |                                       |
| <b>6</b> Reboco  |                                       |
| <b>7</b> "Meia-cana" metálica para escoamento de águas |                                       |
| <b>8</b> Aro   |                                       |
| <b>9</b> Vidro incolor                                 |                                       |
| <b>10</b> Caixilho                                     |                                       |

## PERPETUAR MEMÓRIAS

Reabilitação de duas casas centenárias em Águeda

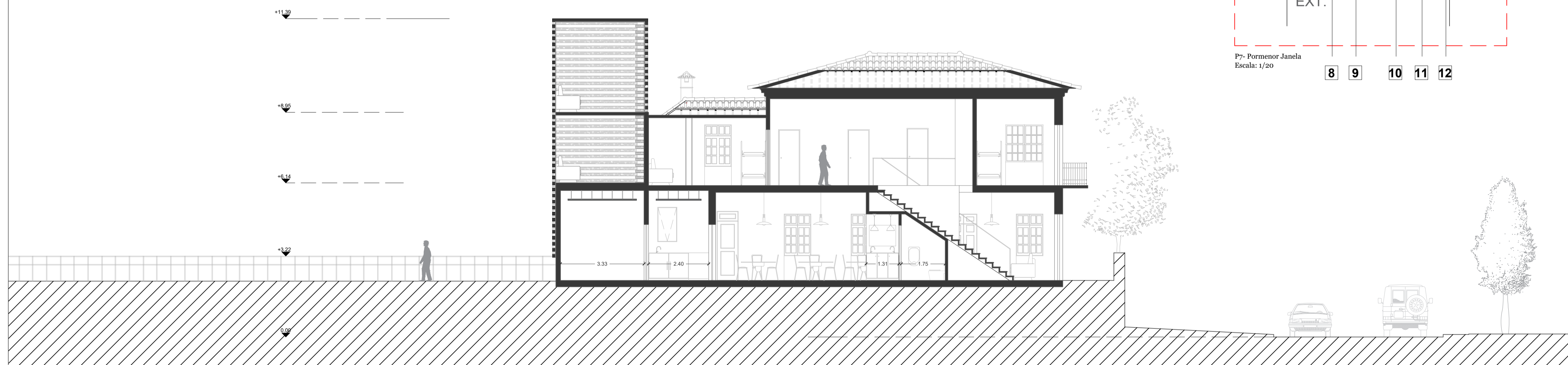

CORTE-ALÇADO SUL KK'  
ESC: 1/100