

# A LINHA COMO ELEMENTO (RE) ESTRUTURANTE DA PAISAGEM

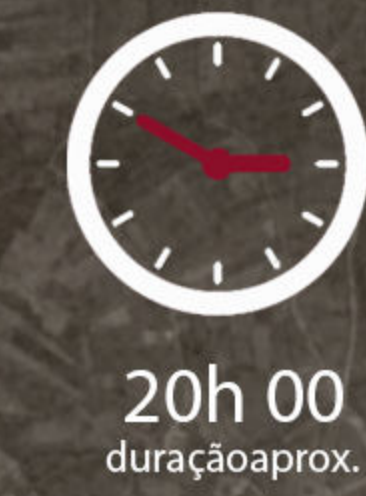

APEADEIRO DE URRÓS



ESTAÇÃO DE SENDIM



APEADEIRO DE FONTE DE ALDEIA



ESTAÇÃO DE DUAS IGREJAS



HOSTEL RURAL

PONTO DE TURISMO

HOSTEL RURAL

ANIMAÇÃO SOCIAL



ABRIGO  
PEDONAL



VINHA  
ADEGA



MIRADOURO  
PEDONAL



OBSERVATÓRIO  
PEDONAL



REGADIO  
PEDONAL



## LEGENDA

- 1- APEADEIRO DE URRÓS
- 2- ESTAÇÃO DE SENDIM
- 3- APEADEIRO DE FONTE DE ALDEIA
- 4- ESTAÇÃO DE DUAS IGREJAS



# A LINHA COMO ELEMENTO (RE) ESTRUTURANTE DA PAISAGEM

PONTO PEDONAL



ABRIGO  
REFUGIO

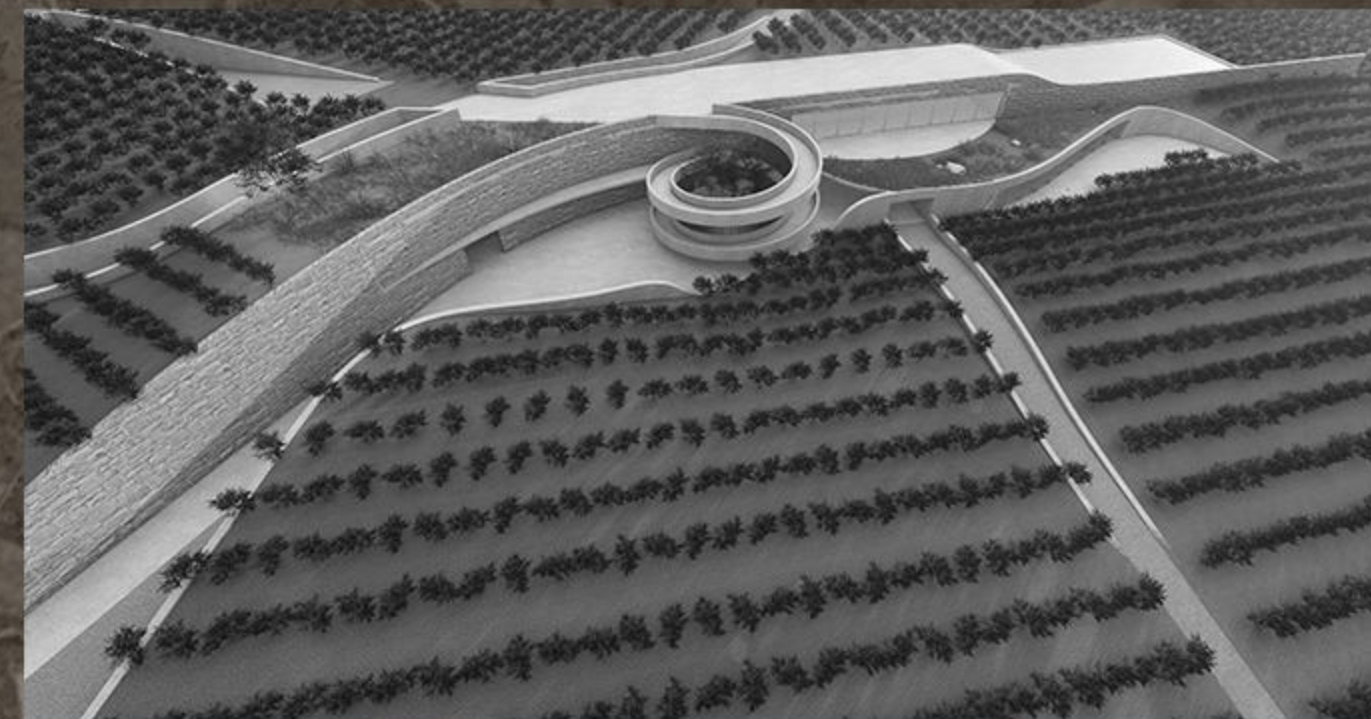

ADEGA



APEADEIRO DE URROS

ESTAÇÃO DE SENDIM

APEADEIRO DE FONTE DE ALDEIA

ESTAÇÃO DE DUAS IGREJAS

MIRADOURO

VINHA

MIRADOURO

OBSERVATÓRIO

RECANTO

APEADEIRO DE URROS



REABILITAÇÃO

HOSTEL RURAL



ESTAÇÃO DE SENDIM



REABILITAÇÃO

PONTO DE TURISMO



# A LINHA COMO ELEMENTO (RE) ESTRUTURANTE DA PAISAGEM



VISTA NORTE DO TERRENO



VISTA OESTE DO TERRENO



VISTA SUL DO TERRENO



DIAGRAMA DA PRODUÇÃO DO VINHO

- 1- TAGÃO DE DESCARGA
- 2- MESA
- 3- DEENGAÇADOR/ESMAGADOR
- 4- BOMBA/FORÇA DA GRAVIDADE
- 5- PRENSA
- 6- BOMBA
- 7- CUBA DE FERMENTAÇÃO
- 8- BOMBA
- 9- FILTRO DE PLACAS
- 10- BOMBA
- 11- CUBA ISOTÉRMICA
- 12- CUBA DE INOX
- 13- BOMBA
- 14- ROTULAGEM/ARMAZENAMENTO

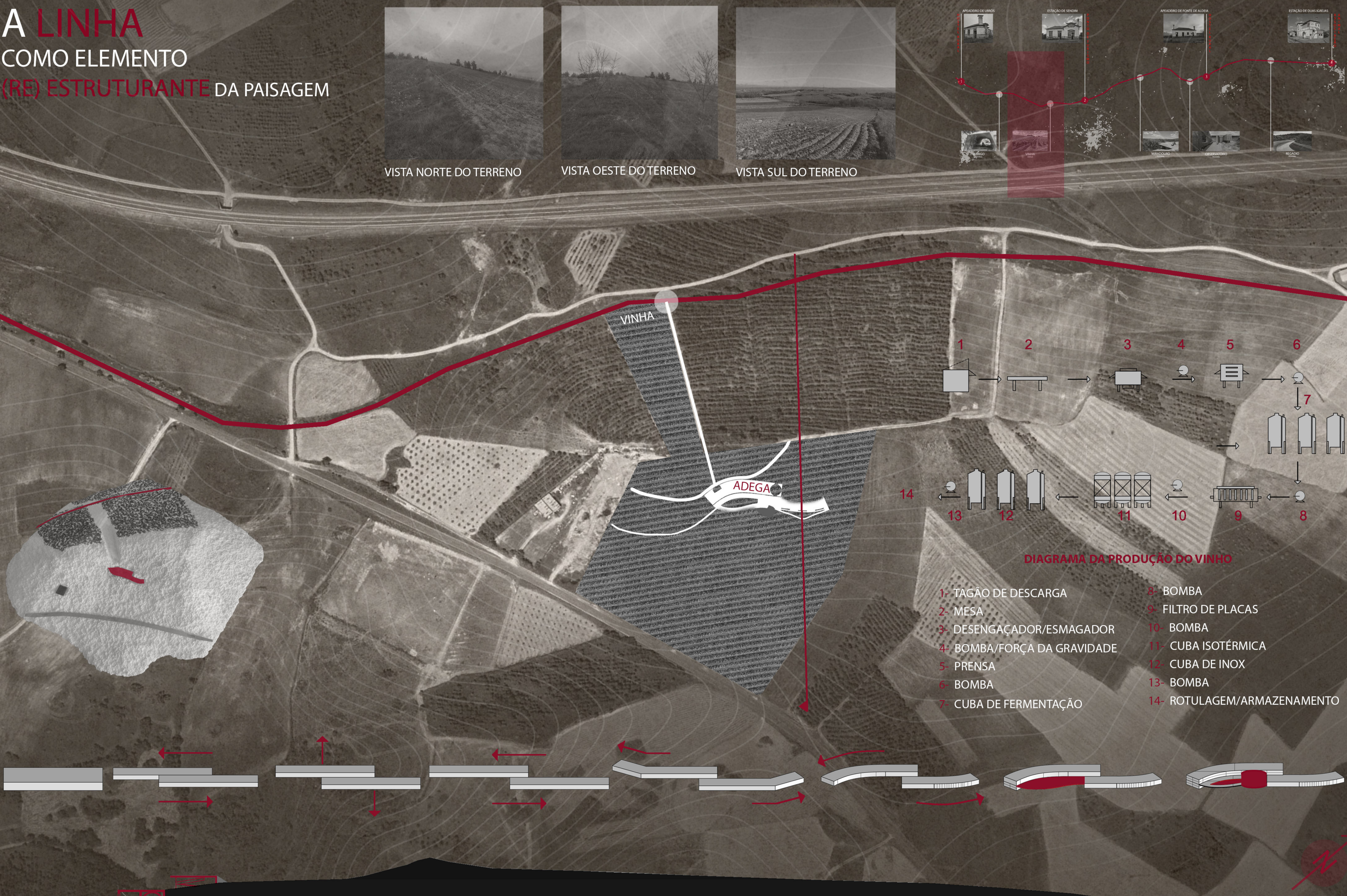
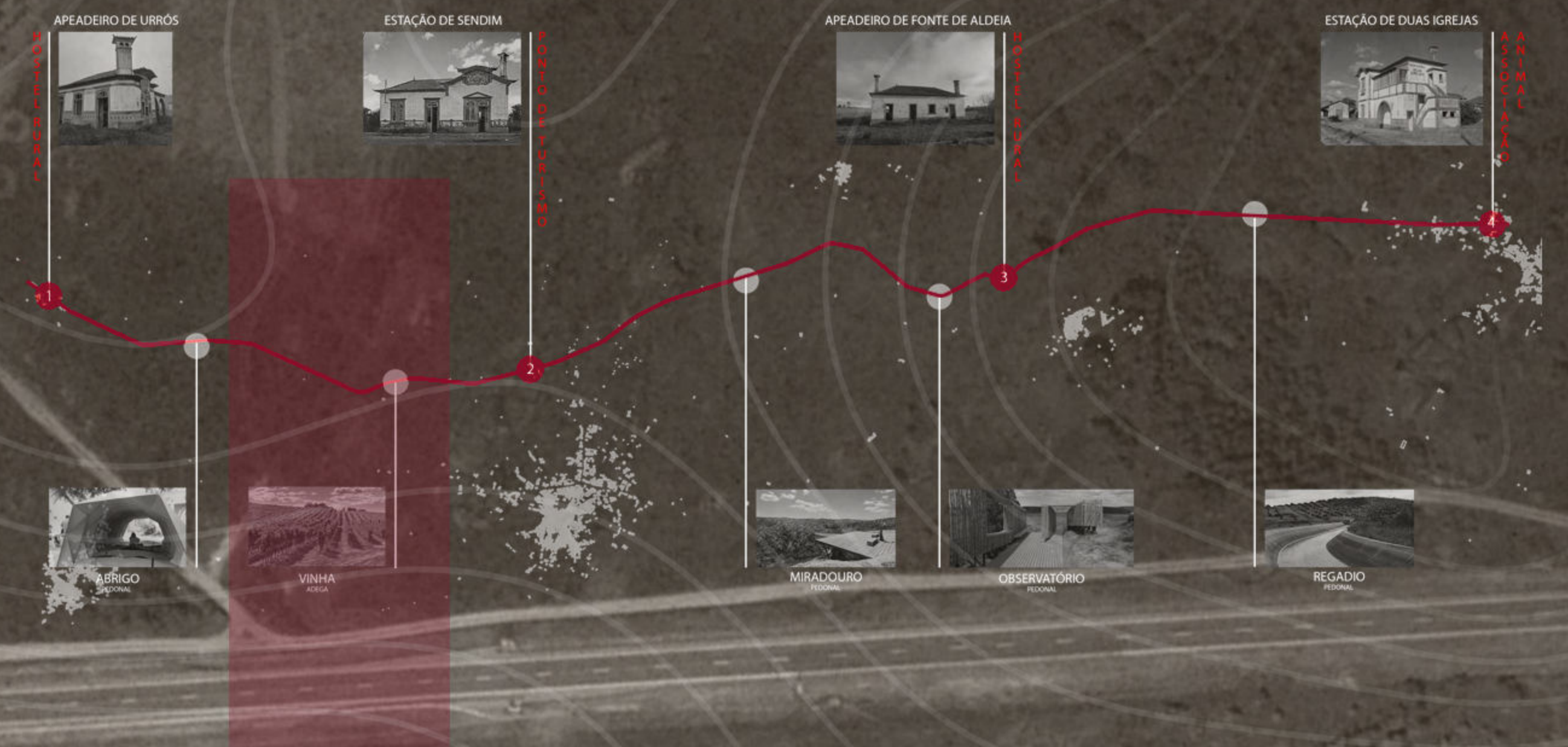