

Forte S. João Baptista

Turismo e Arquitectura Caso de Aproveitamento do Forte São João Baptista em Machico

Localizado na segunda maior cidade da Madeira, o Forte São João Baptista foi construído estrategicamente no alto de uma falésia. É uma construção fortificada, datada de 1708, como atesta a inscrição no pórtico de entrada e é hoje um marco histórico da antiga Capitania de Machico, a primeira da Madeira. Esta estrutura, acolhe uma presença de 300 anos de narração e é testemunha de uma época importante da colonização portuguesa no arquipélago, tendo em conta o seu destaque como entreposto marítimo. O forte S. João baptista é conhecido por forte de Desembarcadouro, pois foi o local de desembarque dos descobridores portugueses na região. No seu interior é visível uma capela neogótica dedicada a S. João Baptista. Mais tarde todo o espaço fortificado é aproveitado para instalações hospitalares e posteriormente como colónia de férias para crianças.

O desenvolvimento desta dissertação/projecto será dividido em duas partes. A primeira parte, consiste em realizar um estudo profundo da cidade de Machico designadamente ao seu contexto histórico e documental da cidade. Posteriormente irá ser realizado um enquadramento teórico, através de uma pesquisa bibliográfica que permita adquirir conhecimentos sobre o estado do turismo na RAM juntamente com a evolução referida até os dias de hoje. Continuamente irá averiguar-se o impacto que o futuro "Resort" na freguesia do Caniçal, já em construção, terá na cidade de Machico em termos turísticos introduzindo ainda campos avaliativos do projecto na vertente da sustentabilidade e constituição de um projecto "verde". Para finalizar esta primeira parte, termina-se com um levantamento histórico profundo do Forte S. João Baptista apresentando ainda algumas plantas da sua construção de sua época.

Por fim, apresenta-se o projecto de reconstrução do forte, para restauração, café concerto e museu. Esta estrutura assegurará actividades turísticas, preservando o contexto histórico e cultural do forte existente. Ainda se apresenta um estudo para a possível praia, zonas balnear, completando a reestruturação da marginal executada até os dias de hoje.

É neste contexto de renovação, que se insere esta dissertação/projecto, pois de toda a marginal resta apenas a renovação do forte na zona nascente da cidade terminando o culminar de toda a frente mar.

Planta de Implantação



R/C - 1 - 2 - 3

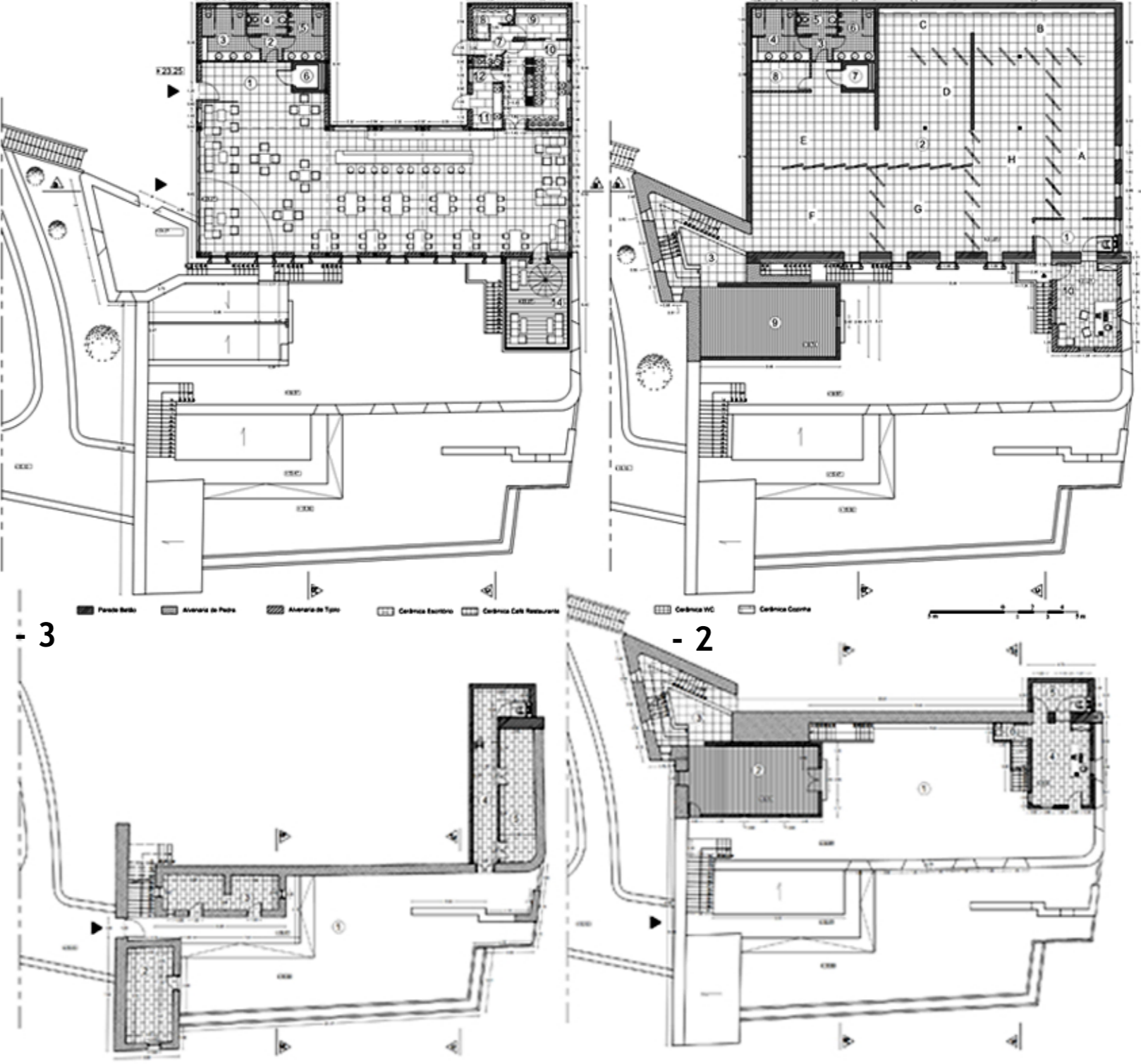

Alçado Oeste



Alçado Sul



Alçado Norte



Alçado Este



Corte b - b'

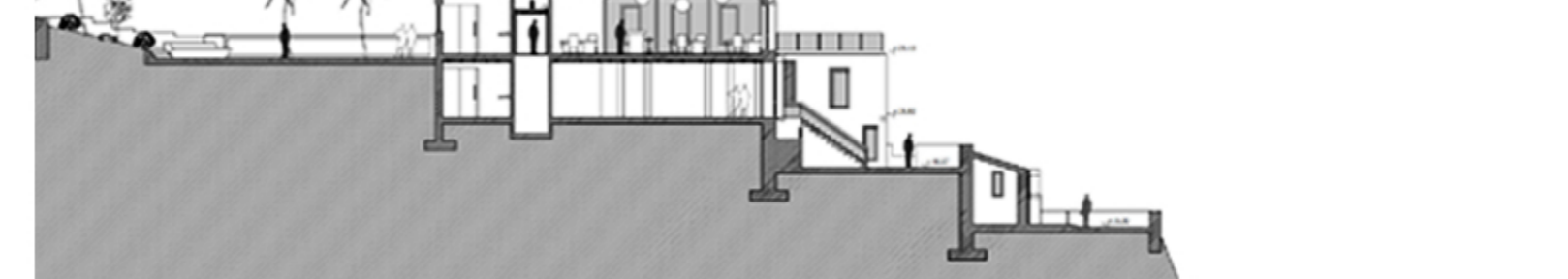

Corte a - a'

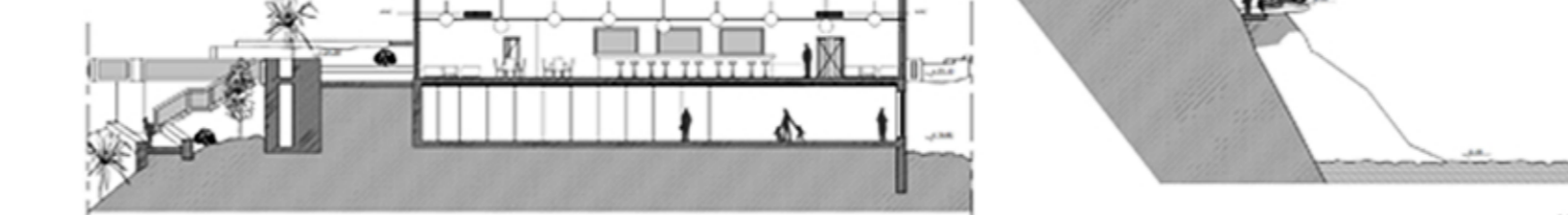

Corte c - c'

