

ALÇADO LAT. DIREITO  
(NORTE)

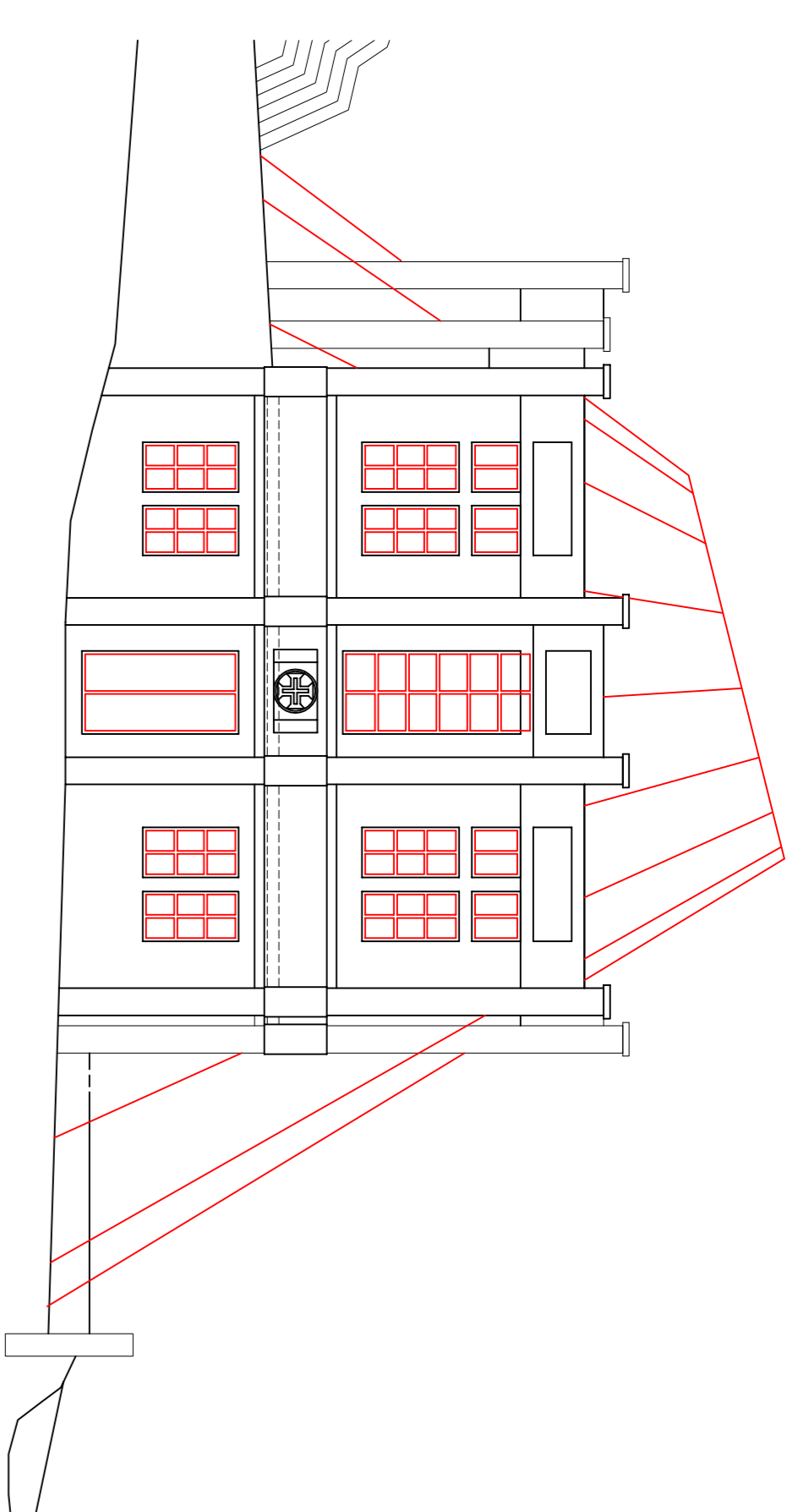

ALÇADO PRINCIPAL  
(NASCENTE)

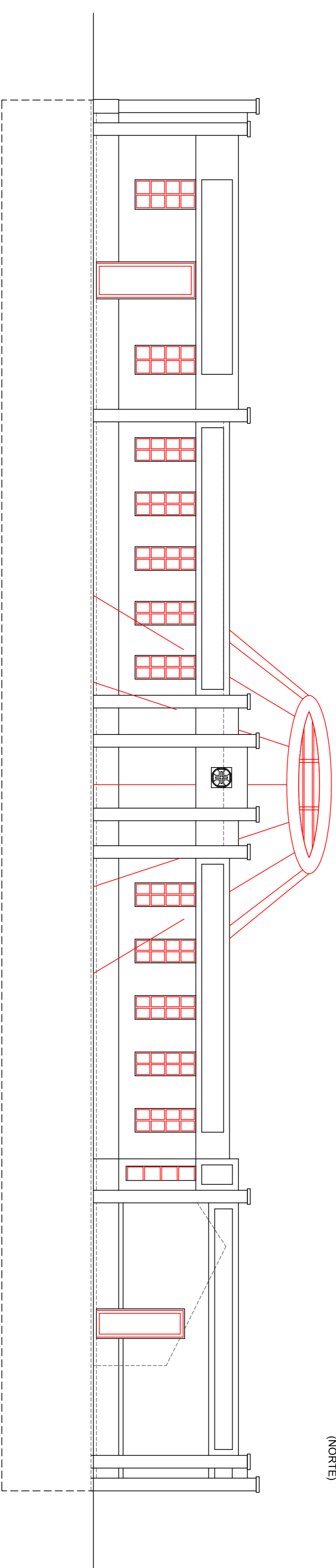

ALÇADO LAT. ESQUERDO  
(SUL)

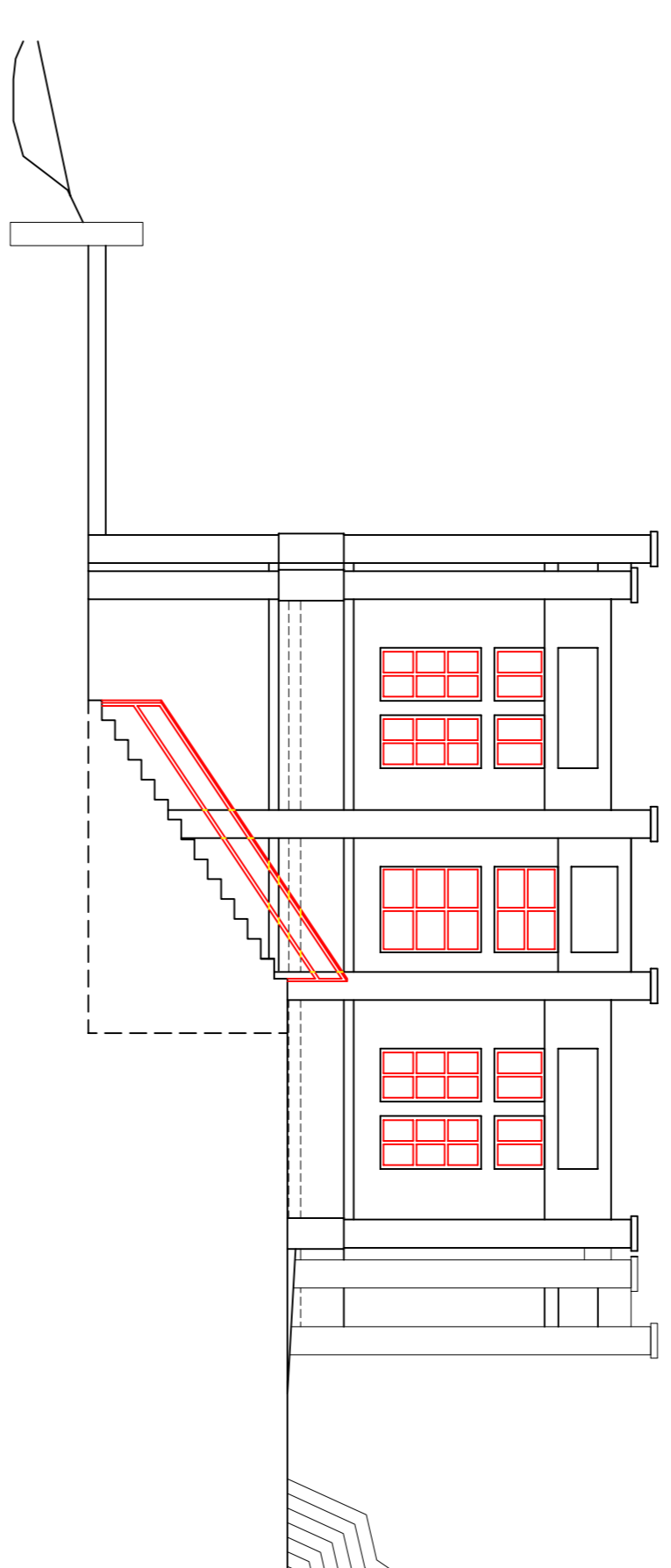

ALÇADO TARDOZ  
(POENTE)

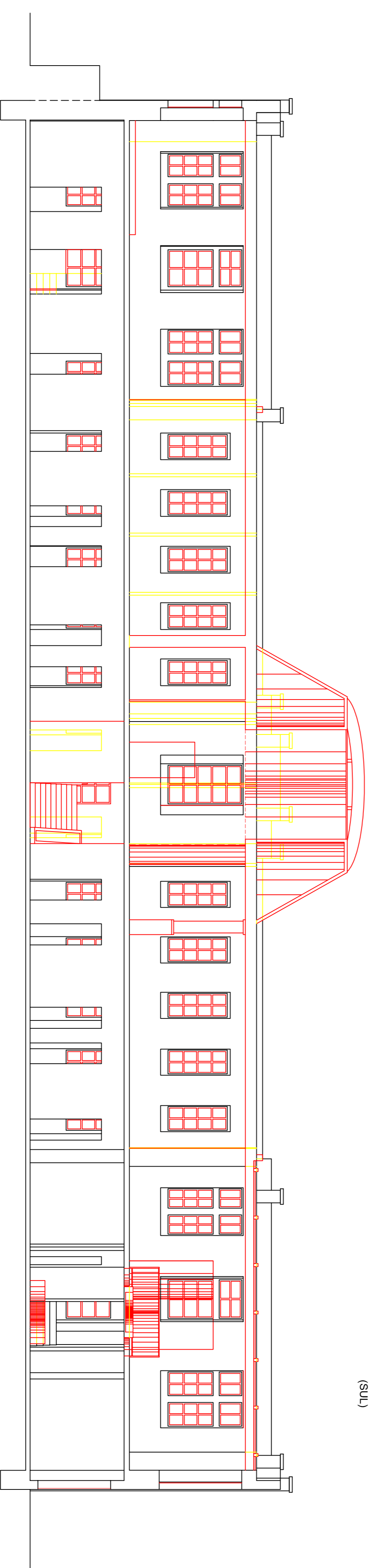

CORTE A-B

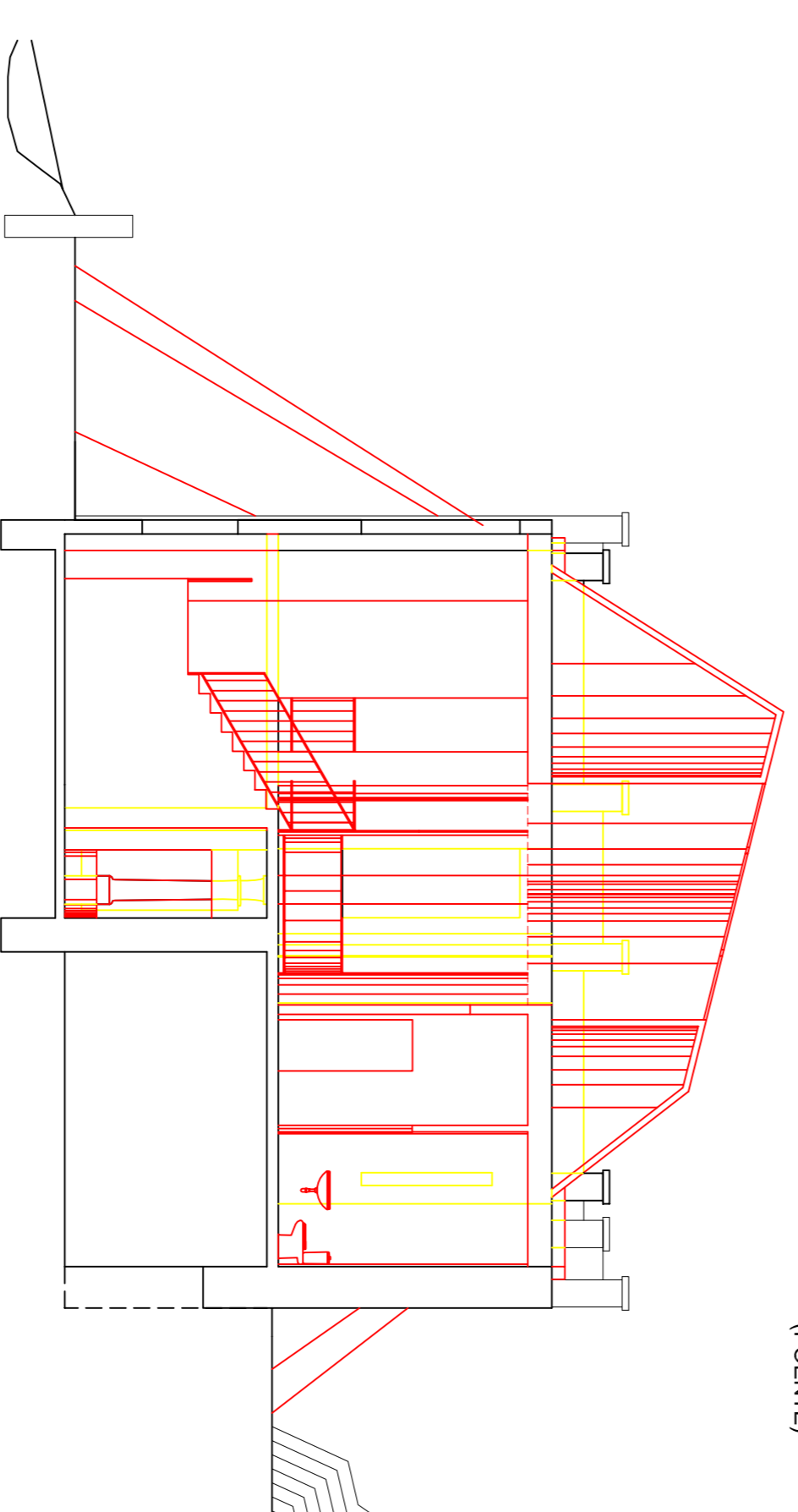

CORTE E-F



CORTE C-D

A CASA DAS TERMAS - CRÓ

|             |  |               |   |
|-------------|--|---------------|---|
| DATA:       | Outubro - 2015   | ESCALA:       | 1/100                                       |
| DESIGNAÇÃO: | Arquitectura / Obras (Suboposição)                         | UNIVERSIDADE: | Universidade da Beira Interior - Engenharia |
| UBI:        |  | DEPARTAMENTO: | Departamento de Engenharia de Arquitectura  |
| TEMA:       | Reabilitação Arquitectónica                                | ORIENTADOR:   | Prof. Doutor Michael Mathias                |
| ORIENTADOR: | História Regional da Nascente do CAA - Concelho do Sabugal | AUTOR:        | Miguel Mario Martins Neto                   |
|             |  |               | 12  |