



CÂMARA MUNICIPAL DE VALPAÇOS

Departamento de Urbanismo e Ambiente

EXTRACTO DA PLANTA DE CONDICIONANTES

Autorização de Alteração de Utilização



Requerente:	César Miguel do Adro Tacheiro	Telefone:	
Morada:		Nif:	219859183
Local Pretensão:	Sanfins (moinho nº7)	Data:	2016.03.31
Freguesia:	SANFINS	Escala:	1: 1.000

Datum 73

Projeção UTM





CÂMARA MUNICIPAL DE VALPAÇOS

Departamento de Urbanismo e Ambiente

LEGENDA DO EXTRACTO DA PLANTA DE CONDICIONANTES

Autorização de Alteração de Utilização



Requerente:	César Miguel do Adro Tacheiro	Telefone:	
Morada:		Nif:	219859183
Local Pretensão:	Sanfins (moinho nº7)	Data:	2016.03.31
Freguesia:	SANFINS	Escala:	

Datum 73

Projeção UTM

LIMITE DO CONCELHO

--- LIMITE DO CONCELHO (CAOP V5)

PATRIMÓNIO NATURAL:

RESERVA AGRÍCOLA NACIONAL

RESERVA ECOLÓGICA NACIONAL:

DOMÍNIO HÍDRICO:
Leitos e margens dos cursos de água

PERÍMETROS FLORESTAIS

PATRIMÓNIO CULTURAL:

BENS CULTURAIS IMÓVEIS DE INTERESSE PATRIMONIAL

ÁREA DE PROTECÇÃO (50m)

Nº	Designação	Freguesia	Lugar	Protecção
1.1	Pelourinho de Água Revés	Água Revés e Crasto	Água revés-Íg.do pelourinho	IIP, Dec. nº 39175, DG77 de 17 Abr. 1953
1.10	Casa dos Sampaio Cunha e Capela de S. Caetano	Água Revés e Crasto	Água Revés e Crasto	Em Vias de Classificação
2.1	Castro de Lama de Ouriço / Cabeço da Muralha	Alvarelhos	Alvarelhos	IIP, Dec. nº 1/86, DR 2 de 03 Jan.1986
3.1	Castro de Ribas / Alto da Cerca	Argeriz	Ribas	IIP, Dec. nº 29/84, DR 145 de 25 Jun. 1984
3.2	Santuário Rupestre de Argeriz / Pias de Mouros	Argeriz	Argeriz	IIP, Dec. nº 29/84, DR 145 de 25 Jun. 1984
4.1	Igreja de S. Nicolau, paróquia de Carrzedo Montenegro	Carrzedo de Montenegro	Carrzedo	IIP, Dec. nº 28/82, DR 47 de 26 Fev. 1982
5.1	Igreja de Possacos	Possacos	Possacos	IIP, Dec. nº 28/82, DR 47 de 26 Fev.1982
6.1	Igreja de Stª Valha	Santa Valha	Santa Valha	IIP, Dec. nº 45/93, DR 280 de 30 Nov.1993
7.1	Castro de Vila Nova / Alto da Cividade / Cerca	Santiago da Ribeira de Alhariz	Vila Nova	IIP, Dec. nº 1/86, DR 2 de 03 Jan. 1986
8.1	Ponte e Alminhas em Vale de Casas	Valpaços	Vale de Casas	IIP, Dec. nº1/86, DR 2 de 03 Jan. 1986
8.2	Casa do Arco	Valpaços	Valpaços	IIP, Dec. nº45/93, DR 280 de 30 Nov. 1993
10.1	Capela de S. Sebastião	Vilarandelo	Vilarandelo	IIP, Dec. nº 8/83, DR 19 de 24 Jan. 1983
10.2	Igreja de Vilarandelo, Igreja de S. Vicente	Vilarandelo	Vilarandelo	IIP, Dec. nº29/84, DR 145 de 25 Jun. 1984
10.3	Castro de Vilarandelo / Alto da Muradela / Alto da Cividade	Vilarandelo	Vilarandelo	IIP, Dec. nº1/86, DR 2 de 03 Jan. 1986

INFRA-ESTRUTURAS E EQUIPAMENTOS:

RODOVIAS: Existentes Projectadas

EN'S
ER'S

	Zona de Servidão	Classificação
EN 103	20m do eixo	Estrada Nacional
EN 206	20m do eixo	Estrada Regional
EN 213	20m do eixo	Estrada Nacional

SERVIDÕES RADIOELÉCTRICAS:

FEIXES HERTZIANOS

ESTAÇÃO REMOTA DE SANTA COMBA:

- ESTACÇÃO REMOTA
- I - ZONA DE LIBERTAÇÃO PRIMÁRIA
- II - 1000m DA ZONA DE LIBERTAÇÃO SECUNDÁRIA
- III - ZONA DE LIBERTAÇÃO SECUNDÁRIA (2500m)

ABASTECIMENTO DE ÁGUA:

ADUTORAS EXISTENTES E PREVISTAS

- ESTACÇÃO ELEVATÓRIA
- CAPTAÇÃO
- RESERVATÓRIO
- ESTACÇÃO DE TRATAMENTO

DRENAGEM E TRATAMENTO DE ESGOTOS:

- EMISSÁRIOS EXISTENTES E PREVISTOS
- ESTACÇÃO ELEVATÓRIA
- ETAR

EDIFÍCIOS ESCOLARES

LIMITE DA ZONA DE PROTECÇÃO (12m)

RUÍDO:

- ZONAS SENSÍVEIS
- ZONAS MISTAS

CARTOGRAFIA:

- MARCOS GEODÉSICOS (15m)



CÂMARA MUNICIPAL DE VALPAÇOS

Departamento de Urbanismo e Ambiente

EXTRACTO DA PLANTA DE ORDENAMENTO

Autorização de Alteração de Utilização



Requerente:	César Miguel do Adro Tacheiro	Telefone:	
Morada:		Nif:	219859183
Local Pretensão:	Sanfins (moinho nº7)	Data:	2016.03.31
Freguesia:	SANFINS	Escala:	1: 1.000

Datum 73

Projeção UTM

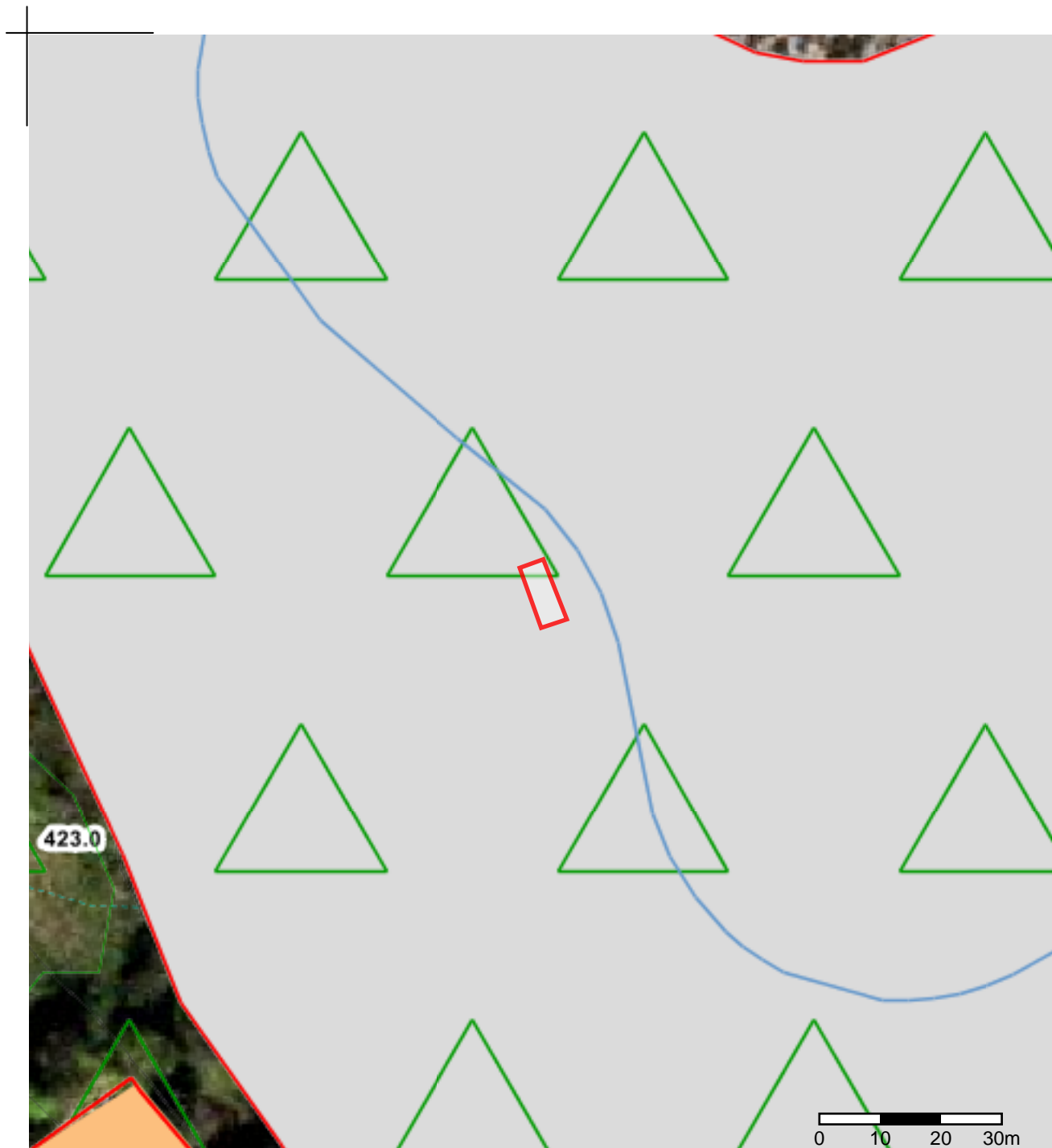



CÂMARA MUNICIPAL DE VALPAÇOS

Departamento de Urbanismo e Ambiente

EXTRACTO DA CARTA MILITAR

Autorização de Alteração de Utilização

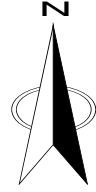

Requerente:	César Miguel do Adro Tacheiro	Telefone:	
Morada:		Nif:	219859183
Local Pretensão:	Sanfins (moinho nº7)	Data:	2016.03.31
Freguesia:	SANFINS	Escala:	1: 25.000

Datum 73

Projeção UTM

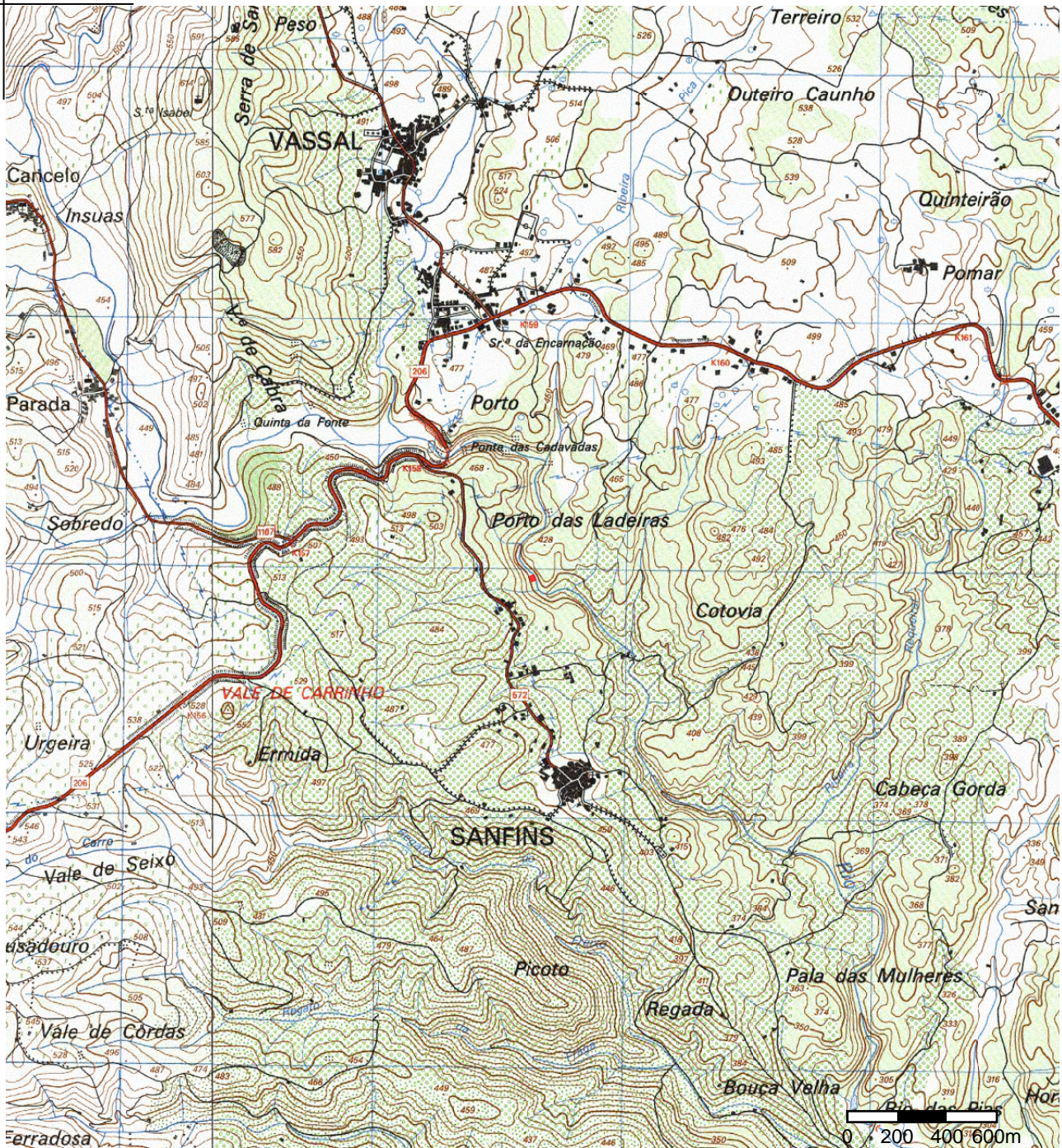



CÂMARA MUNICIPAL DE VALPAÇOS

Departamento de Urbanismo e Ambiente

EXTRACTO DA PLANTA DE LOCALIZAÇÃO

Autorização de Alteração de Utilização



Requerente:	César Miguel do Adro Tacheiro	Telefone:	
Morada:		Nif:	219859183
Local Pretensão:	Sanfins (moinho nº7)	Data:	2016.03.31
Freguesia:	SANFINS	Escala:	1: 1.000

Datum 73

Projeção UTM

