

**CORTE A-A**  
SOBREPOSTO

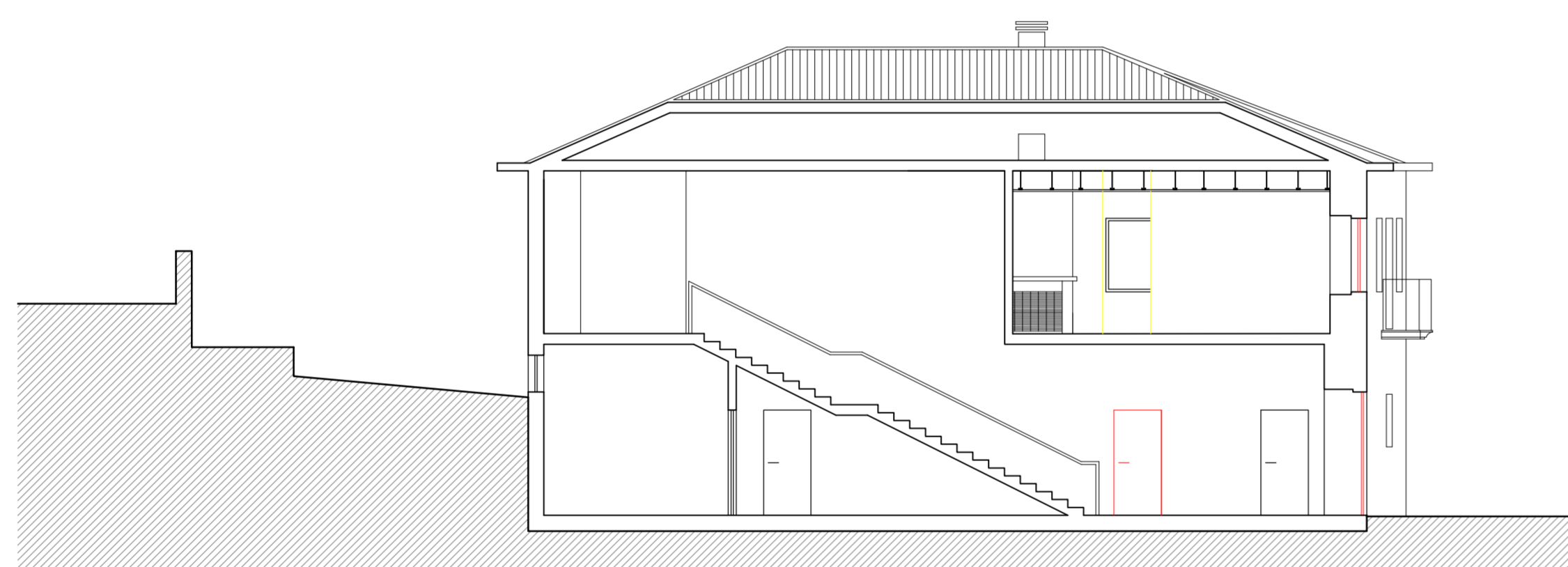

**CORTE B-B**  
SOBREPOSTO

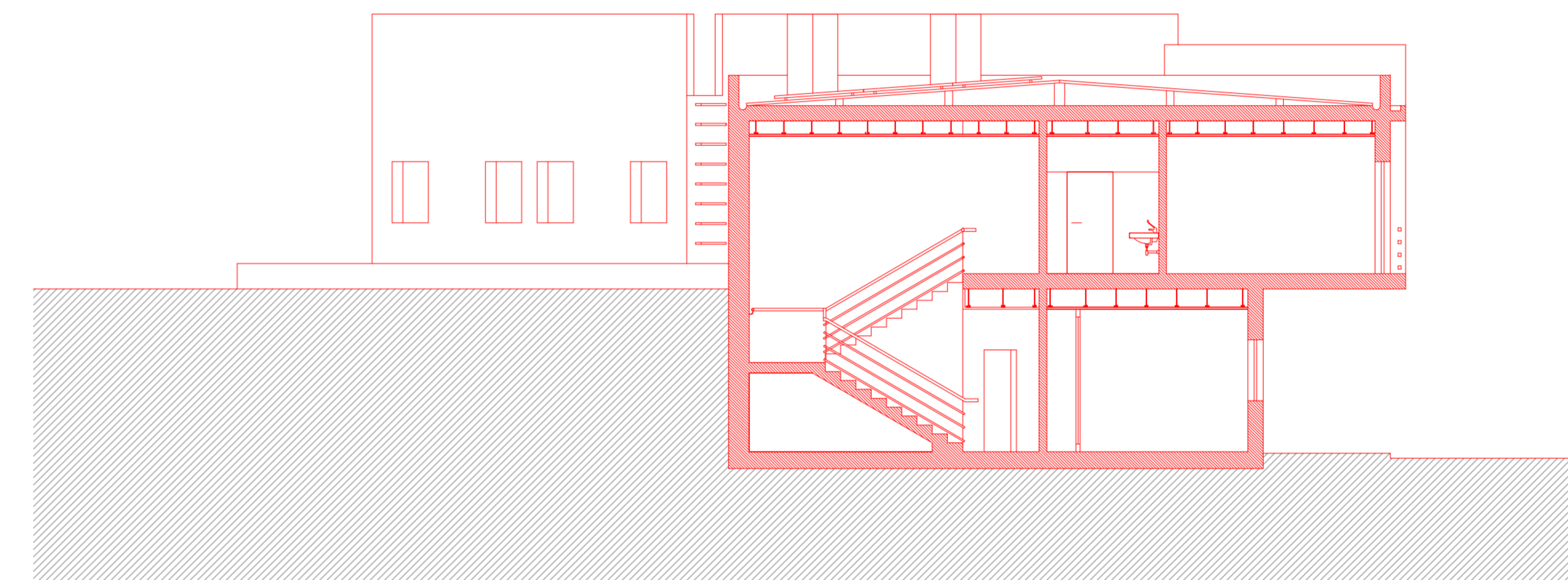

**CORTE C-C**  
SOBREPOSTO

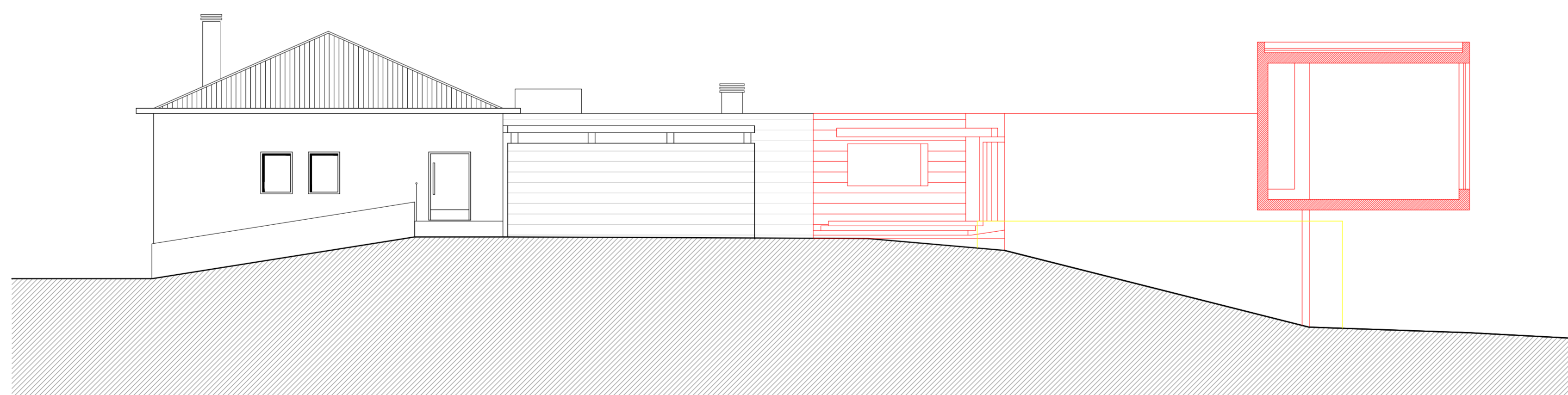

**CORTE D-D**  
SOBREPOSTO

LEGENDA	
<span style="background-color: yellow; border: 1px solid black; display: inline-block; width: 15px; height: 10px;"></span>	A DEMOLIR
<span style="background-color: red; border: 1px solid black; display: inline-block; width: 15px; height: 10px;"></span>	A CONSTRUIR
<span style="border: 1px solid black; display: inline-block; width: 15px; height: 10px;"></span>	A MANTER



CORTES - SOBREPOSTO	Autor: Ricardo Manuel Ferreira Frias (a.28618)	Folha N.º <b>23</b>
Designação: Ampliação de um equipamento social para implementação de ERPI		
Localização: Rua da Igreja - Ervedosa do Douro - S. João da Pesqueira		
Requerente: AITIED - Associação para infância e Terceira Idade de Ervedosa do Douro		
PRÓJETO DE ARQUITETURA	Esc. 1/ 100	Cotas em Metros
		Junho 2017