

1:20

**Pormenor A**

Corte Construtivo de Fachada

**Área dos lavatórios de ablução antecedente ao acesso à mesquita.**

- 1 Tela betuminosa sem protecção
- 2 Prancha de Madeira
- 3 Chapa de capeamento
- 4 Tábua de barbante
- 5 Camada de seixo
- 6 Tela impermeabilizante
- 7 Isolamento Térmico
- 8 Barreira de vapor
- 9 Camada separadora
- 10 Laje de betão
- 11 Caixilharia em alumínio revestido a pó
- 12 Vidros triplos: lâmina de vidro de segurança; cavidade de 12 mm; vidro de 8 mm; cavidade de 12 mm; vidro temperado 8 mm
- 13 Pavimento Exterior
- 14 Terreno
- 15 Terreno comprimido
- 16 Manta de protecção
- 17 Sapata
- 18 Pavimento de microcimento
- 19 Betonilha de cimento

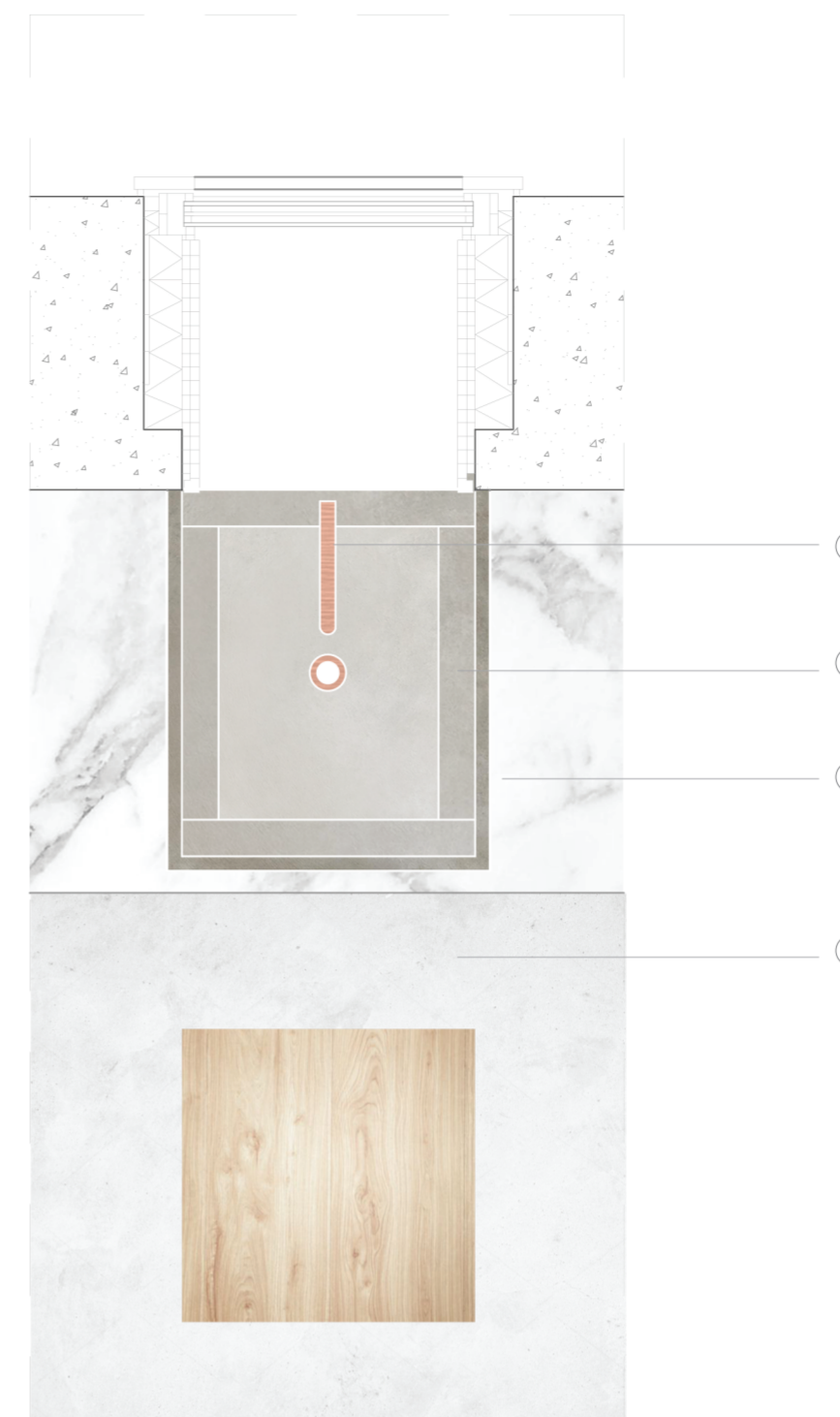

1:10

**Pormenor B**

Planta de lavatório de ablução

- 1 Torneira de cobre
- 2 Lavatório de pedra de lava
- 3 Placa de mármore estremo
- 4 Pavimento de microcimento

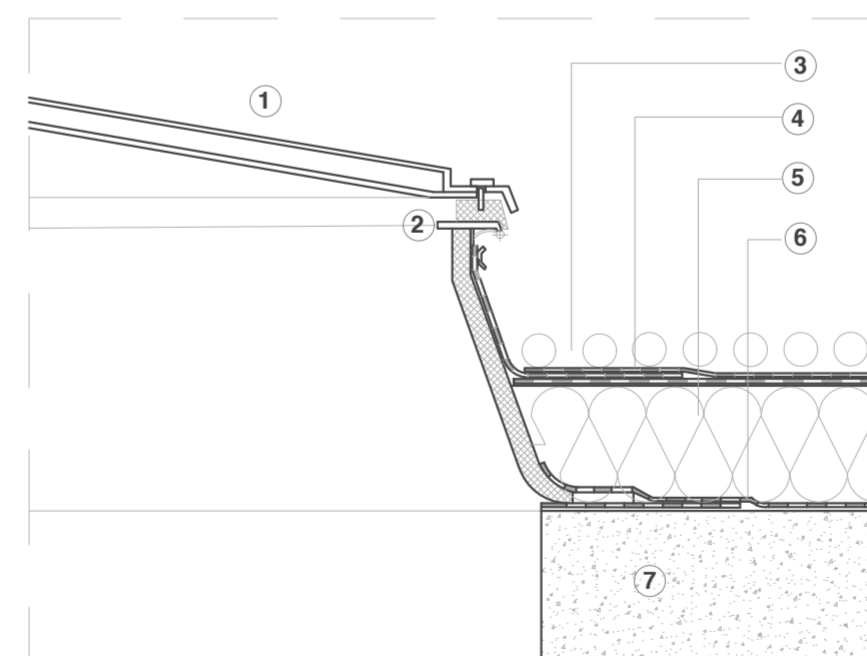

1:10

**Pormenor C**

Corte Construtivo de Clarabóia  
**Clarabóia em cobertura plana**

- 1 Clarabóia
- 2 Bordo
- 3 Capa de gravilha
- 4 Impermeabilizante com membranas betuminosas e betumes poliméricos
- 5 Isolamento térmico
- 6 Barreira de pára-vapor
- 7 Laje de Betão

nome do projecto **UMA** - Proposta para um espaço ecuménico

área de implantação **5096.36 m²**

aluna **Joana Rita Bastos Sousa**

nº de aluna **26 372**

orientador **Prof. Doutor Jorge Marum**

data **Junho de 2020**

1:20 + 1:10

**Pormenor A**

**Pormenor B**

**Pormenor C**

**16**