

**PROVA FINAL DE MESTARDO**

**14**

	Universidade da Beira Interior - Departamento de Engenharia Civil e Arquitectura Mestrado Integrado em Arquitectura - Trabalho de Projecto	Data: Janeiro 2016
	Tema: "Habitação intergeracional: envelhecer na sociedade covilhanense"	Local: Covilhã
	Orientador: Prof. Dr. António da Silva Ferreira de Carvalho	Escala: 1:200
	Orientando: Patrick Santos Cardoso	Desenho(s): Cortes/alçados JJ

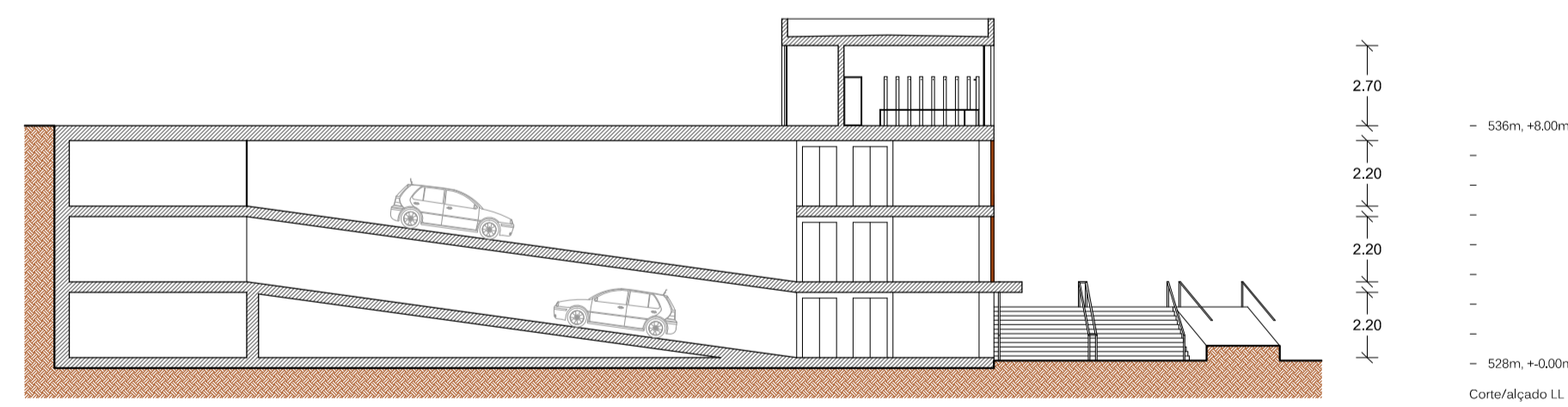

**PROVA FINAL DE MESTARDO**

**15**

Universidade da Beira Interior - Departamento de Engenharia Civil e Arquitectura Mestrado Integrado em Arquitectura - Trabalho de Projecto	Data: Janeiro 2016
Tema: "Habitação intergeracional: envelhecer na sociedade covilhanense"	Local: Covilhã
Orientador: Prof. Dr. António da Silva Ferreira de Carvalho	Escala: 1:200
Orientando: Patrick Santos Cardoso	Desenho(s): Cortes/alçados LL