

Corte AA'

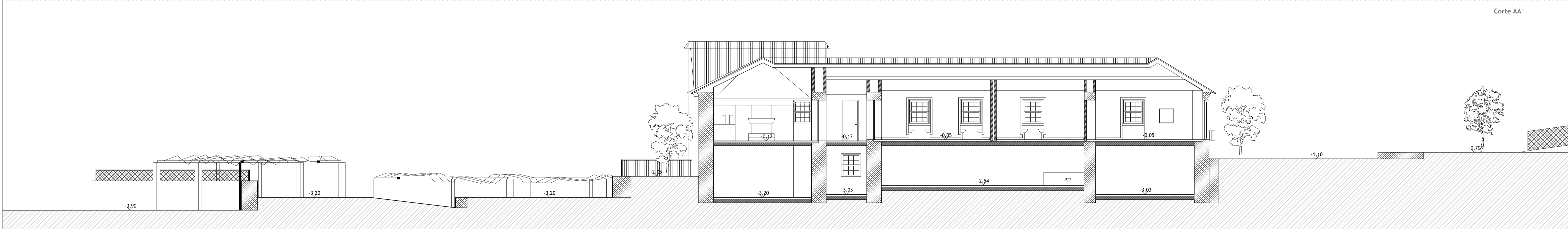

Corte BB'

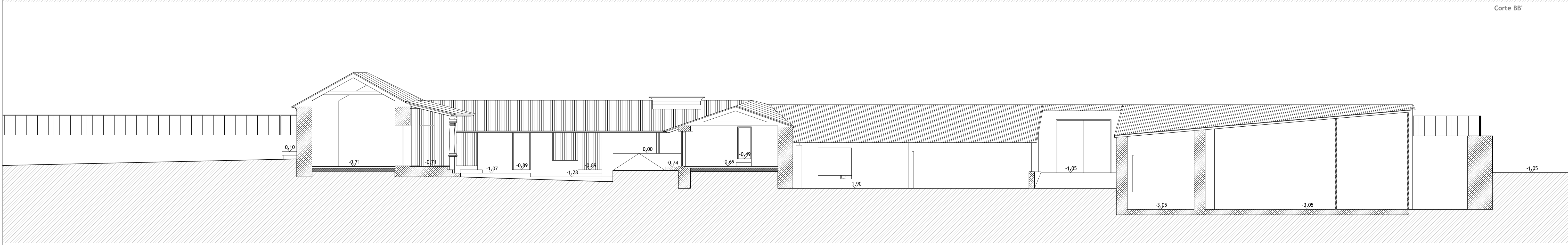

Corte CC'

Universidade da Beira Interior
 Dissertação para obtenção do Grau de Mestre em:
 Arquitetura
 Tema:
 Reabilitação e ampliação da
 Quinta do Bodo em Sobrosa.
 Projeto do Centro de Artes e
 Ofícios da Madeira.
 Local:
 Sobrosa, Paredes
 Aluna:
 Cláudia Sofia Ferreira Pacheco
 Orientador:
 Prof. Doutor Michael Mathias
 Co-Orientador:
 Prof. Doutor Jorge Marum

Peça desenhada:
7
 Cortes AA', BB' e CC'

Esc. 1:100
 Levantamento
 Covilhã, Outubro de 2018