

PROVA FINAL DE MESTARDO

12

Universidade da Beira Interior - Departamento de Engenharia Civil e Arquitectura	Data: Janeiro 2016
Mestrado Integrado em Arquitectura - Trabalho de Projecto	Local: Covilhã
Tema: 'Habitação intergeracional: envelhecer na sociedade covilhanense'	Escala: 1:200
Orientador: Prof. Dr. António da Silva Ferreira de Carvalho	Desenho(s): Cortes/alçados HH
Orientando: Patrick Santos Cardoso	

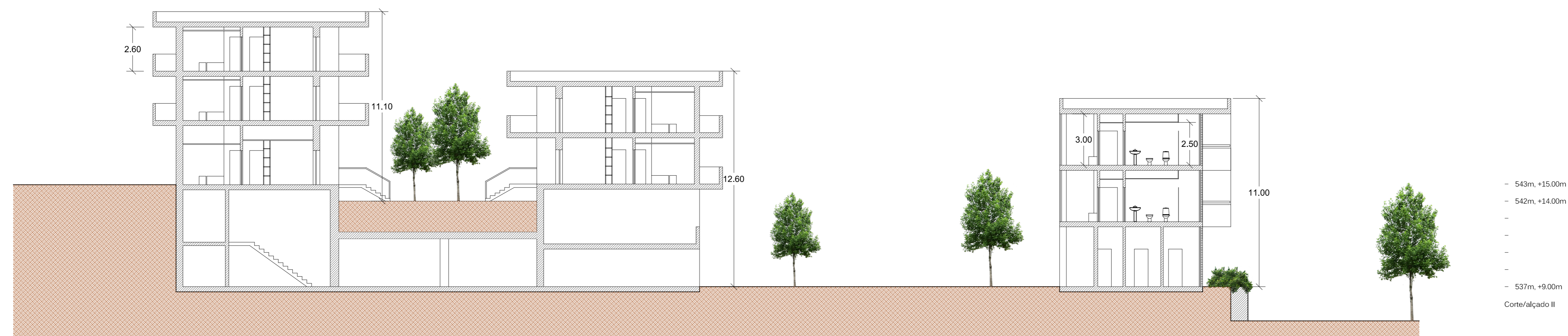

PROVA FINAL DE MESTARDO

13

Universidade da Beira Interior - Departamento de Engenharia Civil e Arquitectura	Data: Janeiro 2016
Mestrado Integrado em Arquitectura - Trabalho de Projecto	Local: Covilhã
Tema: 'Habitação intergeracional: envelhecer na sociedade covilhanense'	Escala: 1:200
Orientador: Prof. Dr. António da Silva Ferreira de Carvalho	Desenho(s): Cortes/alçados II
Orientando: Patrick Santos Cardoso	